

ΑΠΟΣΠΑΣΜΑ ΟΡΘΟΦΩΤΟΧΑΡΤΗ ΕΘΝΙΚΟΥ ΚΤΗΜΑΤΟΛΟΓΙΟΥ

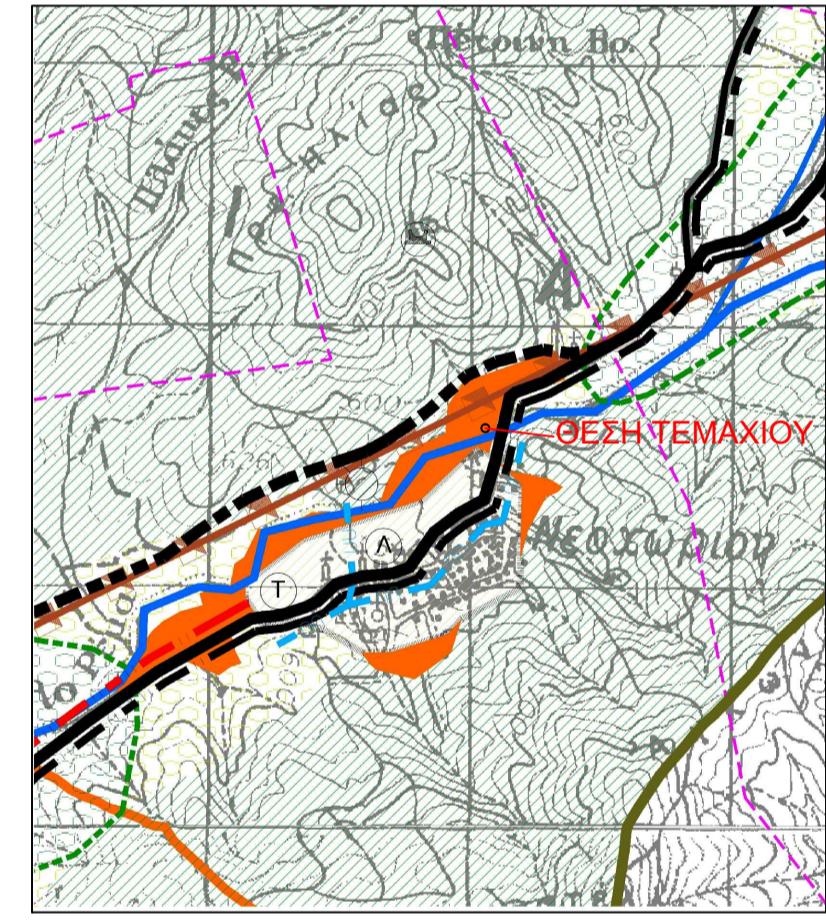

ΑΠΟΣΠΑΣΜΑ ΧΑΡΤΗ ΓΠΣ ΑΡΝΑΙΑΣ



ΔΗΛΩΣΗ ΜΗΧΑΝΙΚΟΥ (Ν. 651/77)

Ο κάτωθι υπογεγραμμένος ΧΡΗΣΤΟΣ ΜΟΥΚΟΥΛΗΣ Αγρονόμος Τοπογράφος Μηχανικός δηλώνω ότι το τεμάχιο που απεικονίζεται στο παρόν τοπογραφικό διάγραμμα με τα στοιχεία "Α-Β-Γ.....Ζ-Α" εμβαδού 835.91τ.μ. και βρίσκεται στη Τ.Κ. ΝΕΟΧΩΡΙΟΥ, του Δήμου Αριστοτέλη, Π.Ε. Χαλκιδικής:

ΜΟΥΚΟΥΛΗΣ ΧΡΗΣΤΟΣ  
ΔΙΠΛ. ΑΓΡΟΝΟΜΟΣ ΤΟΠΟΓΡΑΦΟΣ  
ΜΗΧΑΝΙΚΟΣ Α.Π.Θ.  
Μ.Σ.Φ. ΓΕΩΠΛΗΡΟΦΟΡΙΚΗΣ  
ΜΕΛΟΣ Τ.Ε.Ε. - ΑΡΙΘΜΟΣ ΜΗΤΡΩΟΥ 138110  
ΚΑΤΑΚΟΥΖΗΝΟΥ 8 - 56224 ΕΥΟΣΜΟΣ  
ΤΗΛ. 6949543529 - ΘΕΣΣΑΛΟΝΙΚΗ  
ΑΦΜ 148624070 - ΔΟΥ ΑΜΠΕΛΟΚΗΠΩΝ

4484550

4484500

4484450

4484400

472800

4484350

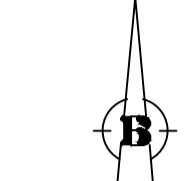

ΚΛΙΜΑΚΑ 1: 500

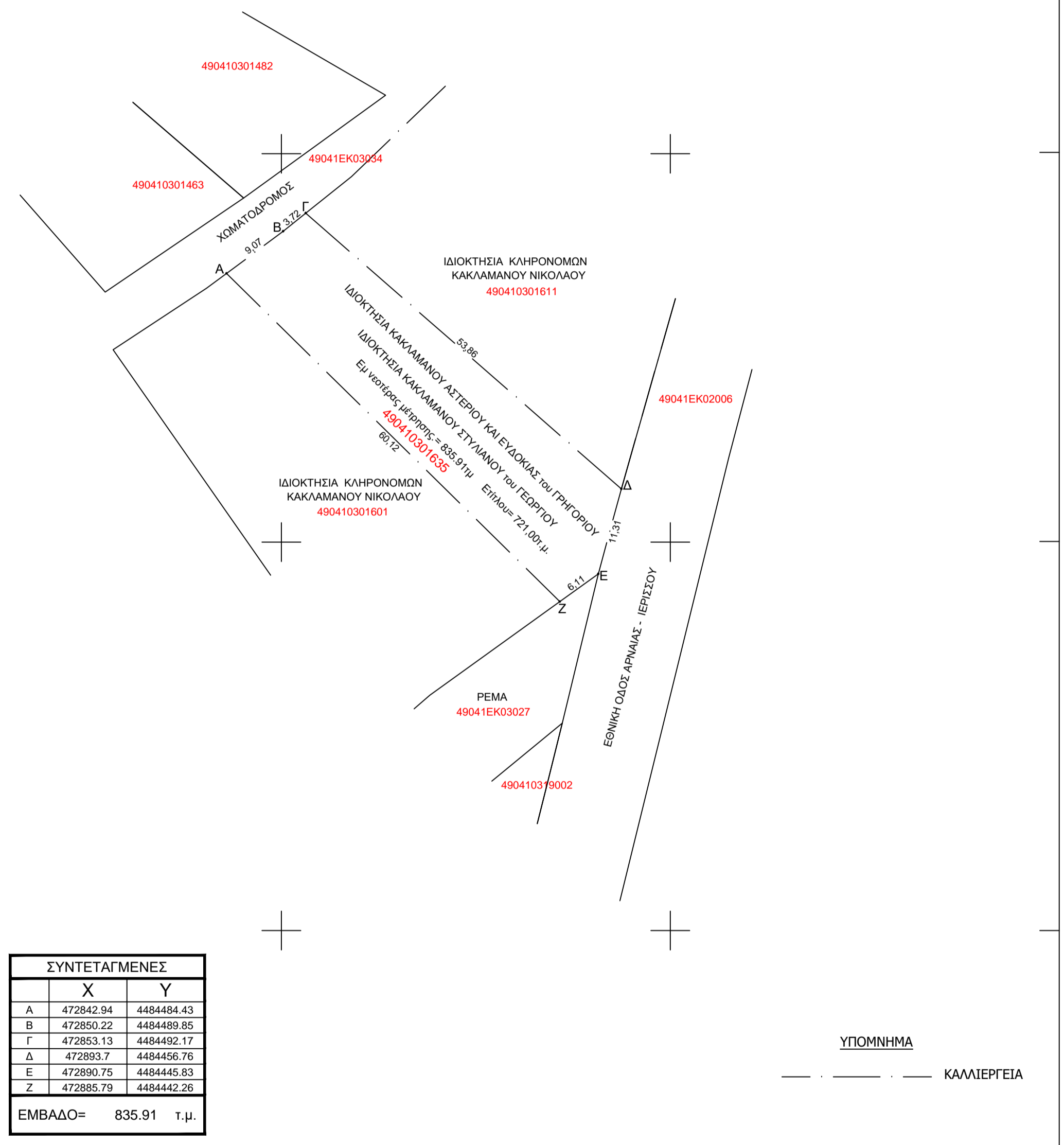

ΣΥΝΤΕΤΑΓΜΕΝΕΣ

	X	Y
Α	472842.94	4484484.43
Β	472850.22	4484489.85
Γ	472853.13	4484492.17
Δ	472893.7	4484456.76
Ε	472890.75	4484445.83
Ζ	472885.79	4484442.26

ΕΜΒΑΔΟ= 835.91 τ.μ.

ΥΠΟΜΝΗΜΑ  
ΚΑΛΥΠΤΕΡΕΙΑ

ΤΑ ΟΡΙΑ ΥΠΕΔΕΙΞΕ Ο ΙΔΙΟΚΤΗΤΗΣ

ΔΗΛΩΣΗ ΥΠΟΔΕΙΞΗΣ ΟΡΙΩΝ ΑΠΟ ΤΟΝ ΙΔΙΟΚΤΗΤΗ

ΔΗΛΩΣΗ ΥΛΟΠΟΙΗΣΗΣ ΟΡΙΩΝ

Οι κάτωθι υπογεγραμμένοι δηλώνουν υπεύθυνα ότι τα όρια υποδείχθησαν στον μηχανικό από τους ιδιοκτήτες και είναι ορθά.

Οι Δηλών/ουσες

**ΔΗΛΩΣΗ ΠΕΡΙ ΚΥΡΩΜΕΝΟΥ ΔΑΣΙΚΟΥ ΧΑΡΤΗ Ν.4483/2017 αρθ.142 παρ 4)**  
Ο κάτωθι υπογεγραμμένος, με στομική μου ευθύνη και γνωρίζοντας τις κυρώσεις που προβλέπονται από τις διατάξεις του άρθρου 8 του Ν.1599/1986, δηλώνω ότι το τεμάχιο με στοιχεία "....." και εμβαδόν ".....", που βρίσκεται στην αγροτική περιοχή "....." της Τ.Κ. ".....", του Δήμου ".....", της Π.Ε. Χαλκιδικής, σύμφωνα με το ΦΕΚ 876Δ/24-11-2022 περί κύρωσης δασικού χάρτη για το σύνολο της Π.Ε. Χαλκιδικής βρίσκεται εντός εκτάσεως με χαρακτηρισμό "....." που "....." διέπεται από τις διατάξεις της δασικής νομοθεσίας.

Ο ΔΗΛΩΝ

ΤΕΧΝΙΚΟ ΓΡΑΦΕΙΟ  
ΜΕΛΕΤΩΝ ΚΑΙ ΕΦΑΡΜΟΓΩΝ

ΜΕΛΕΤΕΣ:  
ΤΟΠΟΓΡΑΦΙΑΣ

ΕΡΓΟΔΟΤΗΣ/ΕΣ

ΚΑΚΛΑΜΑΝΟΥ ΑΣΤΕΡΙΟΣ ΚΑΙ ΕΥΔΟΚΙΑ ΤΟΥ ΓΡΗΓΟΡΙΟΥ  
ΚΑΚΛΑΜΑΝΟΣ ΣΤΥΛΙΑΝΟΣ ΤΟΥ ΓΕΩΡΓΙΟΥ

ΕΡΓΟ

ΤΟΠΟΓΡΑΦΙΚΟ ΔΙΑΓΡΑΜΜΑ

ΘΕΣΗ

ΤΟΠΙΚΗ ΚΟΙΝΟΤΗΤΑ ΝΕΟΧΩΡΙΟΥ ΑΓΡΟΚΤΗΜΑΤΟΣ ΝΕΟΧΩΡΙΟΥ  
ΤΟΠΟΘΕΣΙΑ "ΜΥΛΟΣ"  
ΔΗΜΟΥ ΑΡΙΣΤΟΤΕΛΗ ΝΟΜΟΥ ΧΑΛΚΙΔΙΚΗΣ

ΜΕΛΕΤΗΤΗΣ : ΜΟΥΚΟΥΛΗΣ ΧΡΗΣΤΟΣ

ΤΟΠΟΓΡΑΦΙΚΟ ΔΙΑΓΡΑΜΜΑ

ΑΡ. ΣΧΕΔΙΟΥ  
T/1

ΚΛΙΜΑΚΑ 1: 500

ΗΜ/ΝΙΑ : ΙΑΝΟΥΑΡΙΟΣ 2023

ΥΠΟΓΡΑΦΗ - ΣΦΡΑΓΙΔΑ

ΘΕΩΡΗΣΗ

**ΜΟΥΚΟΥΛΗΣ ΧΡΗΣΤΟΣ**  
ΔΙΠΛ. ΑΓΡΟΝΟΜΟΣ ΤΟΠΟΓΡΑΦΟΣ  
ΜΗΧΑΝΙΚΟΣ Α.Π.Θ.  
Μ.Σ.Φ. ΓΕΩΠΛΗΡΟΦΟΡΙΚΗΣ  
ΜΕΛΟΣ Τ.Ε.Ε. - ΑΡΙΘΜΟΣ ΜΗΤΡΩΟΥ 138110  
ΚΑΤΑΚΟΥΖΗΝΟΥ 8 - 56224 ΕΥΟΣΜΟΣ  
ΤΗΛ. 6949543529 - ΘΕΣΣΑΛΟΝΙΚΗ  
ΑΦΜ 148624070 - ΔΟΥ ΑΜΠΕΛΟΚΗΠΩΝ