

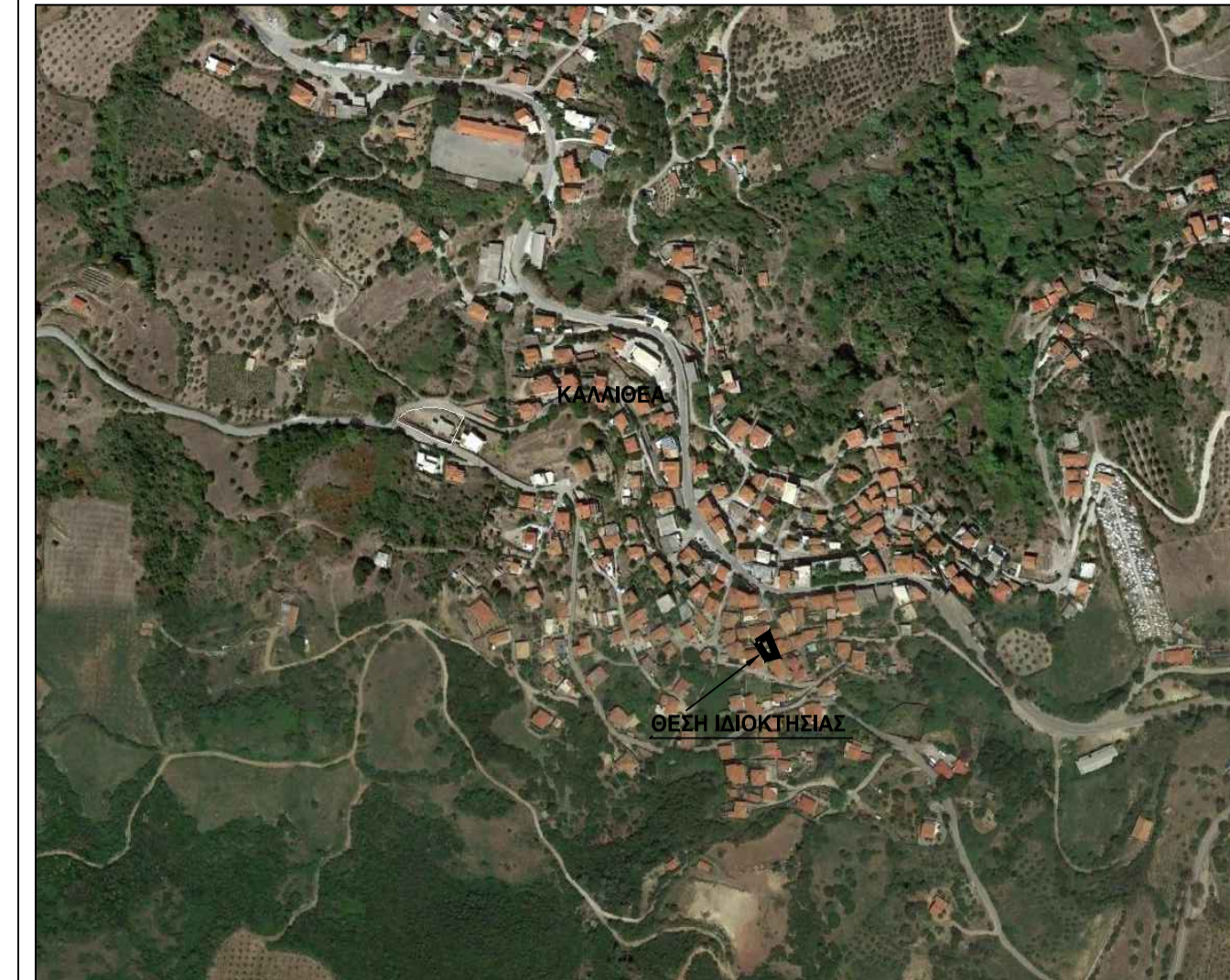

Απόσπασμα Google Earth:



ΠΑΡΑΤΗΡΗΣΕΙΣ :

- Εγινε τοπογραφική αποτύπωση της υπάρχουσας κατάστασης. Το γήπεδο ευρίσκεται, εντός οικισμού Καλλιθέας, Δήμου Ανδρίτσαινας - Κρεστένων.
- ΕΜΒΑΔΑ:
E(1-2-3-...-11-12-1)= 1.040,11 τ.μ.
- ΔΗΛΩΣΗ ΙΔΙΟΚΤΗΤΗ Ν.4030 /2011
Δηλώνω πως τα όρια του γηπέδου μου με στοιχεία E(1-2-3-...-11-12-1) που υπέδειξα για την εκπόνηση του τοπογραφικού διαγράμματος είναι ακριβή και ορθά

Ο ΙΔΙΟΚΤΗΤΗΣ

4. ΔΗΛΩΣΗ Ν.651/77 :

Ο κάτωθι Μηχανικός, δηλώνω υπεύθυνα ότι η υφιστάμενη κάθετη ιδιοκτησία με τα στοιχεία E(1-2-3-4-5-6-7-8-9-10-11-12-1)= 1.040,11τ.μ. που βρίσκεται εντός οικισμού Καλλιθέας, του Δήμου Ανδρίτσαινας - Κρεστένων, της Περι. Ηλείας, είναι εκτός Γ.Π.Σ., εκτός Ζ.Ο.Ε., εκτός αναδομικού, εκτός ΒΙΟ.ΠΑ, απέχει από τη θάλασσα απόσταση άνω των 800 μέτρων, δεν διέρχονται από αυτό γραμμές υψηλής τάσης Δ.Ε.Η. και αγωγός φυσικού αερίου και είναι άρρη και οικοδομήσιμο σύμφωνα με τις κείμενες πολεοδομικές διατάξεις που ισχύουν στη περιοχή. Δηλώνω υπεύθυνα ότι η παραπάνω υφιστάμενη κάθετη ιδιοκτησία δεν υπάγεται στις διατάξεις του Ν.1337/83 περί εισφοράς σε γη και χρήμα.

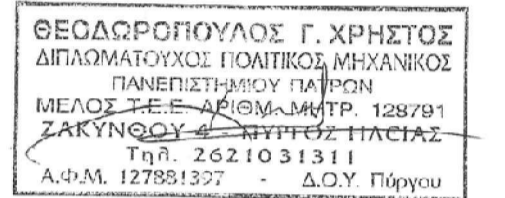

5. ΔΗΛΩΣΗ Ν.1599/1986 (Α75) βόση της παρ.3 άρθρου 142 Ν.4483/2017, ΦΕΚ 107 Α/ 31-7-2017 ο υπογεγραμμένος Χρήστος Θεοδωρόπουλος Διπλ. Πολιτικός Μηχανικός

Δηλώνω ότι:

Η υφιστάμενη κάθετη ιδιοκτησία με τα στοιχεία 1,2,3,4,5,6,7,8,9,10,11,12,1 που βρίσκεται εντός οικισμού Τ.Κ. Καλλιθέας, Δημοτικής ενότητας Αλιφειράς, Δήμου Ανδρίτσαινας - Κρεστένων, Περιφερειακής ενότητας Ηλείας, ιδιοκτησίας Χαϊμαλά Νεκταρίας και Μπότου Νικόλαου, είναι εκτός ανάρτησης, ως εντός οικισμού, σύμφωνα με τους κυριωμένους Δασικούς χάρτες.

Ο ΜΗΧΑΝΙΚΟΣ

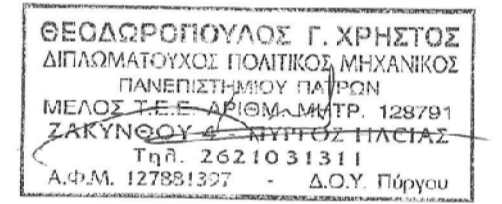

Πίνακας Συντεταγμένων των κορυφών του (1,2,3,...,11,12,1) σε ΕΓΣΑ '87
Εμβαδόν τετραγώνου = 1.040,11 τ.μ.

α/α	X	Y	Αποστάσεις
1	307060.05	4158087.60	---
2	307043.22	4158094.62	1 - 2 : 18.23
3	307033.40	4158096.30	2 - 3 : 9.97
4	307022.04	4158095.54	3 - 4 : 11.38
5	307013.32	4158092.53	4 - 5 : 9.23
6	307009.35	4158089.88	5 - 6 : 4.77
7	307005.98	4158087.23	6 - 7 : 4.29
8	307007.24	4158083.18	7 - 8 : 4.23
9	307013.99	4158080.13	8 - 9 : 7.41
10	307023.12	4158076.00	9 - 10 : 10.02
11	307035.87	4158070.37	10 - 11 : 13.94
12	307051.17	4158063.63	11 - 12 : 16.72
1	307060.05	4158087.60	12 - 1 : 25.57

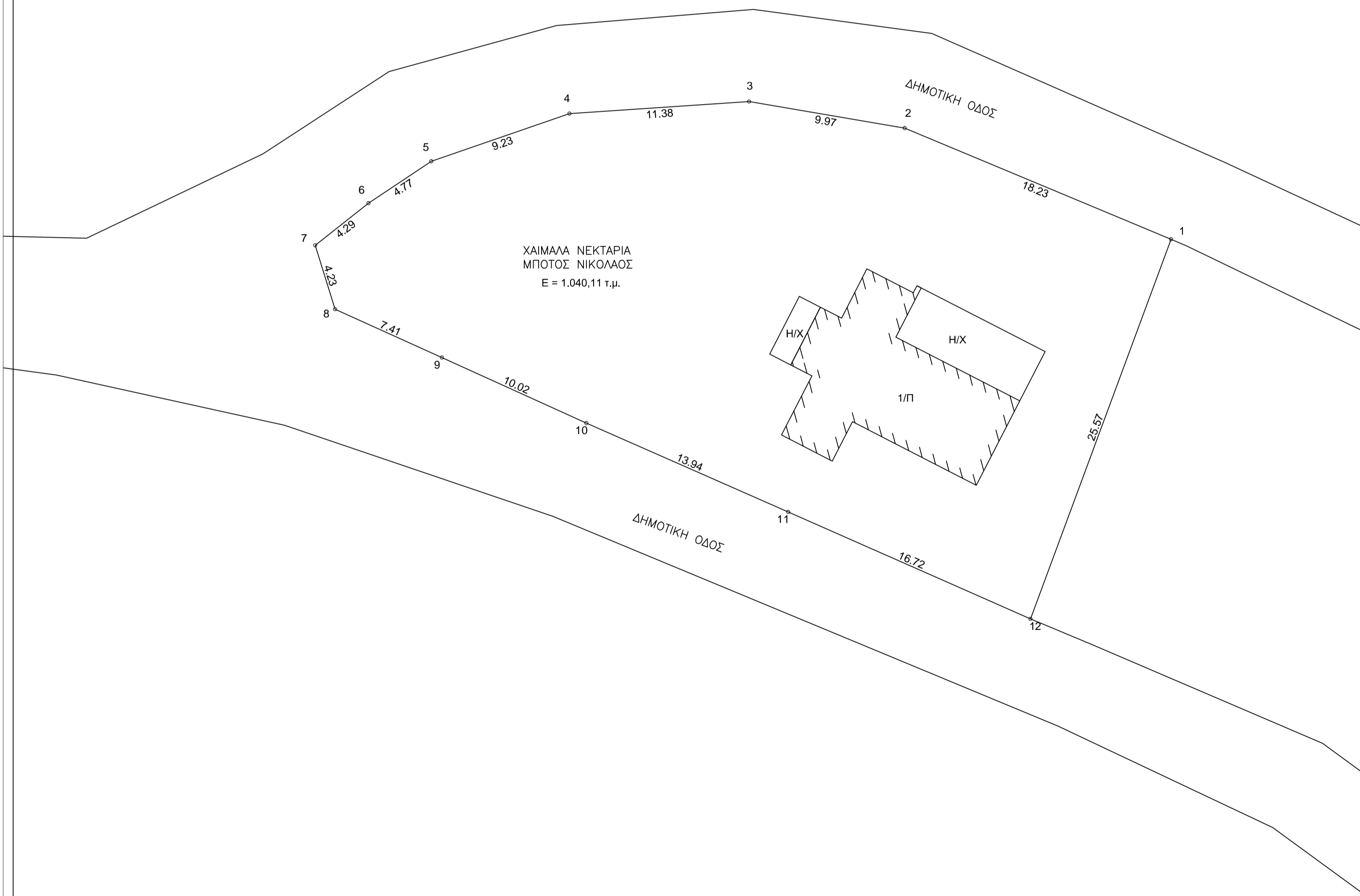

ΜΕΘΟΔΟΛΟΓΙΑ ΕΞΑΡΤΗΣΗΣ
Η εξάρτηση από το Εθνικό Τριγωνομετρικό Δίκτυο ΕΓΣΑ '87 πραγματοποιήθηκε με σύστημα GPS PROMARK 3 (L1).

ΥΠΟΜΝΗΜΑ ΣΗΜΕΙΑΚΩΝ ΣΥΜΒΟΛΩΝ και ΓΡΑΜΜΩΝ	
1,2,.....	Χαρακτηρισμός Κορυφών οικ.
a,b,...,d	Χαρακτηρισμός Κορυφών κτηρ.
—	Γραμμή Δημοτικής οδού
—	Γραμμή Χωματόδρομου
—	Αξονική γραμμή ορίων
—	Όριο Απαλοτρίωσης
—	Συρματόπλεγμα
□	Μανδρότσιχος
▨	Πλευρές Κτηρίου
1/Π	Αριθμός ορόφων/Πλάκα
1/Κ	Αριθμός ορόφων/Κεραμοσκεπή
Δημοτική? Οδ??	Χαρακτηρισμός
— —	Δασικά πολύγωνα

ΤΕΧΝΙΚΟ ΓΡΑΦΕΙΟ ΜΕΛΕΤΩΝ & ΚΑΤΑΣΚΕΥΩΝ
ΘΕΟΔΩΡΟΠΟΥΛΟΣ Γ. ΧΡΗΣΤΟΣ
ΖΑΚΥΝΘΟΥ 4, ΠΥΡΓΟΣ ΗΛΕΙΑΣ

Εργοδότης
ΧΑΙΜΑΛΑ ΝΕΚΤΑΡΙΑ ΜΠΟΤΟΣ ΝΙΚΟΛΑΟΣ

Θέση
Εντός Οικισμού Καλλιθέας Δήμου Ανδρίτσαινας - Κρεστένων

Μελετητής
ΘΕΟΔΩΡΟΠΟΥΛΟΣ ΧΡΗΣΤΟΣ ΔΙΠΛΩΜΑΤΟΥΧΟΣ ΠΟΛΙΤΙΚΟΣ ΜΗΧΑΝΙΚΟΣ

Κλίμακα
1 : 200

Χρόνος Μελέτης
ΙΟΥΝΙΟΣ 2018

Θέμα
ΤΟΠΟΓΡΑΦΙΚΟ ΔΙΑΓΡΑΜΜΑ

Αριθ. Σχεδ.
T1

Υπογραφή

Σφραγίδα