

**ΕΜΒΑΔΟΜΕΤΡΗΣΗ ΓΗΠΕΔΟΥ**  
Με τη βοήθεια των ορθογωνίων ομοεπίπεδων των κορυφών του

ΣΗΜΕΙΟ	X	Y	ΜΗΚΟΣ
1	279917.98	4194035.98	4.14
2	279914.08	4194037.88	4.14
3	279907.49	4194045.79	10.29
4	279901.89	4194052.24	6.82
5	279894.29	4194061.79	11.94
6	279881.89	4194070.89	11.90
7	279868.29	4194074.22	4.72
8	279853.89	4194081.40	11.19
9	279820.54	4194088.39	9.70
10	279824.98	4194090.39	4.85
11	279827.88	4194094.04	3.20
12	279830.29	4194098.59	9.04
13	279838.49	4194105.09	9.90
14	279842.81	4194107.89	5.70
15	279848.59	4194109.40	6.10
16	279854.51	4194107.40	12.83
17	279858.41	4194095.49	17.84
18	279847.81	4194081.89	12.60
19	279838.84	4194071.40	11.97
20	279834.38	4194060.74	30.98
1	279817.09	4194035.08	30.98

$E = 2025.42 \mu\text{m}^2$

α. Έγινε απόλυτη ακριβείας με Γεωδοτικό Σταθμό SOKKIA 330RK Έγινε έδραση από το κλ. γεωδ. σύστημα αναφοράς με χρήση GPS Trimble R3 και χρήση των σταθμών αναφοράς του συστήματος επιπέδου ΝΕΡΟΣ β. Η επεξεργασία των μετρήσεων και η σχεδίαση έγιναν με τη βοήθεια Ηλεκτρονικού Υπολογιστή και αυτόματου Σχεδιαστή (PLOTTER) γ. Ο υπολογισμός του εμβαδού έγινε αναλυτικά με τον τύπο του Gauss.

**ΔΗΛΩΣΗ Ν.851/1977**

Ο κάτωθι υπογράφων Δημήτρης Αλεξόπουλος, διπλωματούχος πολιτικός μηχανικός, έχοντας υπόψη τις συνέπειες του νόμου δηλώνω υπεύθυνα ότι ο οικότοπος με στοιχεία 1-2-3-4-5-6-7-8-9-10-11-12-13-14-15-16-17-18-19-20-1, όπως αυτός αποτυπώνεται στο παρόν τοπογραφικό:

1. Βρίσκεται εντός της ακτίνας των 800,00 μέτρων του σταθμού οικισμού Κάμπους Πηνειός, της τοπικής κοινότητας Κάμπου, της δημοτικής ενότητας Πηνειός (ΦΕΚ7/19Α/1990):
2. Είναι κατά κανόνα άρτιος και δύναται να καταστεί οικοδομήσιμος σύμφωνα με τις ισχύουσες γενικές και ειδικές πολεοδομικές διατάξεις, εφόσον βεβαιωθεί από τους αρμόδιους φορείς πως δεν καταπατά δημοτική έκταση.
3. Απέχει από την θάλασσα απόσταση άνω των 800 μέτρων
4. ΔΕΝ οφείλει εισφορά σε γη και σε χρήμα σύμφωνα με το Ν.1337/83.
5. Εντός αυτού ΔΕΝ διέρχονται εναερίες γραμμές μεταφοράς υψηλής τάσης της ΔΕΗ (ΤΥΠΟΥ 66-150-400 ΚWV, αγώνες φυσικού αερίου, ρέμα ή οδός προδιατεταμένη του 1923

Ο Δηλών μηχανικός

**ΔΗΜΗΤΡΗΣ Β. ΑΛΕΞΟΠΟΥΛΟΣ**  
ΔΙΠΛΩΜΑΤΟΥΧΟΣ ΜΗΧΑΝΙΚΟΣ  
Μέλος Τ.Ε.Ε. με υπεύθυνη 97450  
Α.Ο.Μ. 061923 Δ.Ο.Υ. Αμαλιάδας  
Αμαλιάδα: Καραγιάννη 2, Καλαβρύτων, 26220-25415  
Πύργος: Πλαστήρα 2, Καλαβρύτων, 26210-30208

**ΔΗΛΩΣΗ ΙΔΙΟΚΤΗΤΗ**

Ο κάτωθι υπογεγραμμένος Λιακόπουλος Ηλίας του Αλεξίου, ιδιοκτήτης του οικοπέδου που φαίνεται στο παρόν τοπογραφικό με στοιχεία 1-2-3-4-5-6-7-8-9-10-11-12-13-14-15-16-17-18-19-20-1, δηλώνω υπεύθυνα ότι τα στοιχεία που αναφέρονται σε αυτό είναι απόλυτα ακριβή, τα δε όρια τέθηκαν παρουσία μου και με την υποδείξη μου.

Ο Δηλών

Το υπό αριθμόν 13489/2020 συμβόλαιο του συμβολαιογράφου Αμαλιάδας ΜΑΡΙΝΟΥ ΔΗΜΗΤΡΙΟΥ

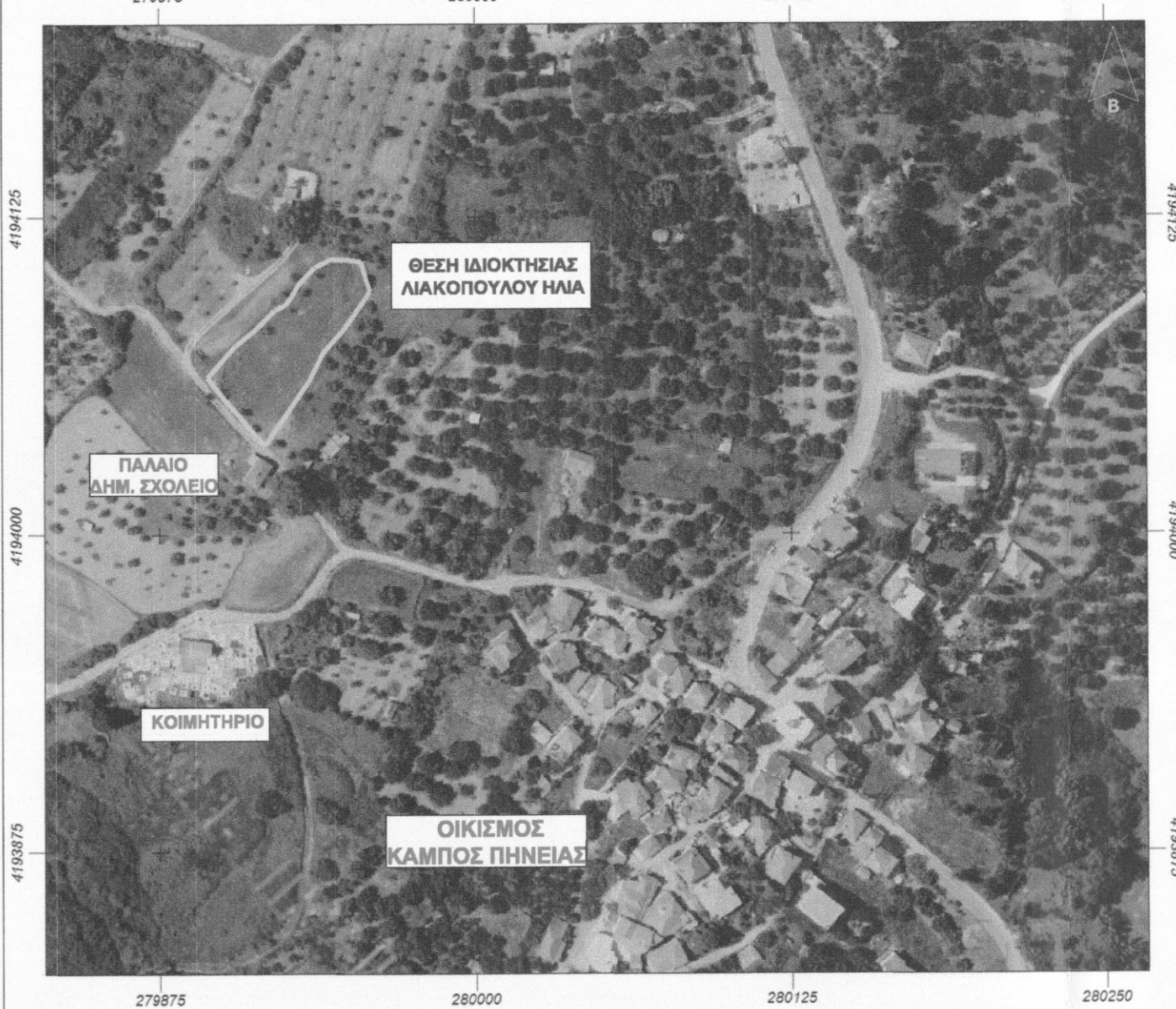

ΔΙΟΡΘΩΣΗ ΟΡΘΟΦΩΤΟΧΑΡΤΗ ΕΚΚΑ  
Αριθμός σχεδίου ΜΕΛ0522

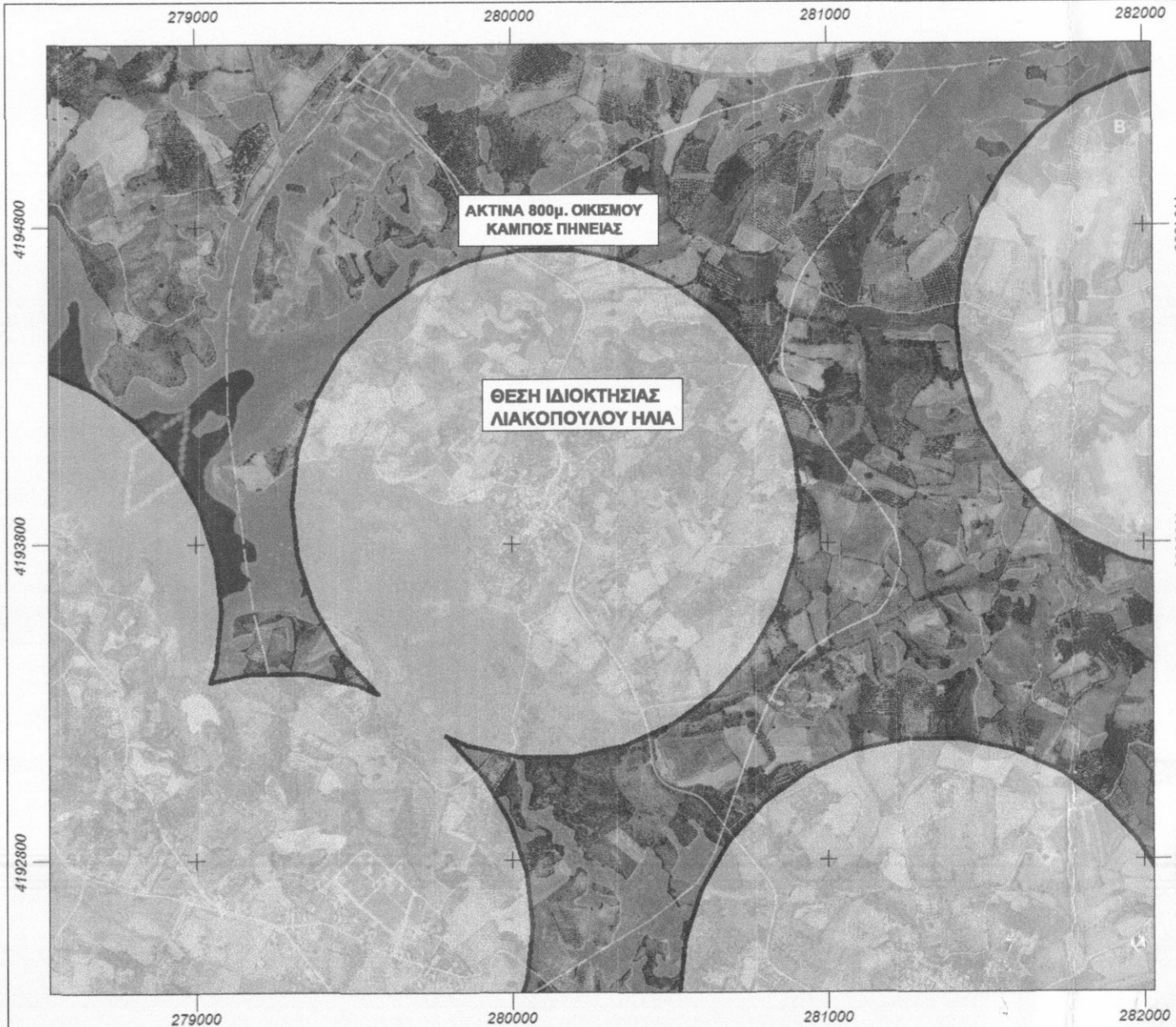

ΔΙΟΡΘΩΣΗ ΟΡΘΟΦΩΤΟΧΑΡΤΗ ΕΚΚΑ  
Αριθμός σχεδίου ΜΕΛ0522

**ΧΩΡΙΟΝ**  
Γ.η. Βασιλείου Μηχανική

Αμαλιάδα  
Καροτάκη 10  
T.A. 26220 25415

Πύργος  
Αραλάδα 11  
T.A. 26210 25439

Επιμέλεια: Αμαλιάδα

**ΛΙΑΚΟΠΟΥΛΟΣ ΗΛΙΑΣ ΤΟΥ ΑΛΕΞΙΟΥ**

**ΧΑΡΑΚΤΗΡΙΣΜΟΣ ΕΚΤΑΣΗΣ**

Οικισμός "ΚΑΜΠΟΣ"  
τοπική κοινότητα ΚΑΜΠΟΥ  
δημοτική ενότητα ΠΗΝΕΙΟΣ  
δήμος Ήλιδας, περ. ενότητα ΗΛΕΙΑΣ

**Δημήτρης Αλεξόπουλος**  
διπλωματούχος πολιτικός μηχανικός  
M.Sc. δημοσιονομικός μηχανικός  
University of Glasgow

**ΤΟΠΟΓΡΑΦΙΚΟ**

Κλίμακα σχεδίου: 1:200  
Κωδικός μελέτης: ΜΕΛ0522  
Αριθμός σχεδίου: T1

Ημερομηνία μελέτης: ΜΑΡΤΙΟΣ 2023

Σφραγίδα-υπογραφή μηχανικού: Δημήτρης Β. Αλεξόπουλος  
Έλεγχος αρμόδιας υπηρέτριας: [Signature]

ΔΗΜΗΤΡΗΣ Β. ΑΛΕΞΟΠΟΥΛΟΣ  
ΔΙΠΛΩΜΑΤΟΥΧΟΣ ΜΗΧΑΝΙΚΟΣ  
Μέλος Τ.Ε.Ε. με υπεύθυνη 97450  
Α.Ο.Μ. 061923 Δ.Ο.Υ. Αμαλιάδας  
Αμαλιάδα: Καραγιάννη 2, Καλαβρύτων, 26220-25415  
Πύργος: Πλαστήρα 2, Καλαβρύτων, 26210-30208

**ΘΕΩΡΗΣΗ**  
Θεωρείται το παρόν τοπογραφικό διάγραμμα το οποίο και αποτελεί αναπόσπαστο μέρος της υπ' αριθμόν 13489/2020... έγκρισης Χαρακτηρισμού μου ως έχει ή με τις αναφερόμενες παρατηρήσεις.  
Αμαλιάδα... 13.11.2023...  
Ο Πρωτόδικος Δημοσφύλακας Αμαλιάδας  
[Signature]