

- Δ.Ε.Μ. 66, 180, 400 ΚΥΟΛΤΣ.
- Επί του ανωτέρω κλήτους δεν υπάρχουν ποσά ή μέρη.
- Η απόσταση από τη θέσπιση είναι μεγαλύτερη των 1000 μ.
- Η απόσταση από τον κοντινότερο οικισμό είναι 8 μ.
- Η απόσταση έγινε τον Απρίλιο του 2023 με τη μέθοδο της ταχυμετρίας, με χρήση γεωμετρικού σταθμού τύπου STONEX S0722 και εδραίωση στα Εθνικά Τριγωνικά Δίκτυα σε Ε.Γ.Σ.Α. 87 με Γεωδομικό ΟΡΘό τύπου SΟΥΤΗ 5-48 L.L.Σελήνας.
- Οι συντεταγμένες που αναφέρονται στο Τοπογραφικό Διάγραμμα είναι στο Ελληνικό Γεωδομικό Σύστημα Αναφοράς 1987 (Ε.Γ.Σ.Α. 87) χιλόμετρα.

Άλληλη ιδιοκτησία Ν. 4030/2011

Δηλώνω ότι:

- Τα αρχικά και ιδιοκτησιακά όρια του γεωτεμαχίου με στοιχεία και μετρήσεις περιγράφονται στην δήλωση 651/77 του μητρώκου, υπεβλήθησαν από εμένα και ευνόησαν για την ακρίβεια των δηλούμενων ορίων του γεωτεμαχίου.

ΑΠΡΙΛΙΟΣ 2023  
ΟΙΣ ΦΕΡΟΜΕΝΟΙΣ  
ΙΔΙΟΚΤΗΤΗΕΙΣ

ΔΗΛΩΣΗ ΜΗΧΑΝΙΚΟΥ Ν. 6517/77

ΔΗΛΩΣΗ ΥΠΕΥΘΥΝΑ ΟΤΙ ΤΟ ΓΕΩΤΕΜΑΧΙΟ ΙΔΙΟΚΤΗΤΙΑΣ ΔΗΜΗΤΡΑ ΤΣΙΑΚΗΡΑ ΤΟΥ ΓΕΩΡΓΙΟΥ ΥΠΟ ΣΤΟΙΧΕΙΑ (1,2,3,4,5,....., 32,33,34,1) ΜΕ ΕΜΒΛΑΘΟΝ Ε=4677,83 μ² ΒΡΙΣΚΕΤΑΙ ΣΤΟ ΔΗΜΟ ΠΑΤΡΕΩΝ, ΣΤΗΝ Δ.Ε. ΜΕΣΑΣΠΙΔΟΣ, ΣΤΗΝ ΚΟΙΝ. ΘΕΑΣ, ΕΝΤΟΣ ΟΙΚΙΣΜΟΥ "ΛΥΜΙΕΣ". ΤΟ ΠΑΡΑΝΩΤΕΡΟ ΒΡΙΣΚΕΤΑΙ ΕΚΤΟΣ ΑΝΑΡΤΗΣΗΣ ΤΟΥ ΚΥΡΩΜΕΝΟΥ ΔΑΙΚΥΟΥ ΧΑΡΤΗ, ΦΕΚ 458 /29-12-2017, ΔΑΔ 60Δ50Ρ19-6Μ1 /21-12-2017

Ο ΜΗΧΑΝΙΚΟΣ

ΓΙΑΝΝΑΡΟΣ ΕΥΘ. ΝΙΚΟΛΑΟΣ ΠΤΥΧ. ΠΟΛ. ΜΗΧΑΝΙΚΟΣ Τ.Ε.  
ΔΡ. ΚΗΡΗΡΟΥ ΣΤΕΦ. ΜΑΡΑΘΟΝΟΜΑΧΩΝ 75 ΣΤ. 2Γ ΠΑΤΡΑ ΤΗΛ. 69452244 - Δ.Ο.Υ. Α. ΠΑΤΡΩΝ Α.Φ.Μ. 054617815 Γ. ΔΟΥ ΠΑΤΡΩΝ

ΑΘΑΝΑΣΙΟΣ Θ. ΚΟΥΤΙΟΧΕΡΑΣ ΔΙΠΛΩΜ. ΠΟΛΙΤΙΚΟΣ ΜΗΧΑΝΙΚΟΣ ΕΠΙΤΕΛΙΚΟΣ ΣΥΜΒΟΥΛΟΣ ΠΑΤΡΩΝ ΜΕΛΟΣ Τ.Ε.Ε. ΑΡΧΙΤΕΚΤΟΝΩΝ ΜΗΤΡΩΟΥ 13298 Σ.Ο.Φ.Α.Ε.Ο.Υ. 2Γ ΠΑΤΡΩΝ Α.Φ.Μ. 054452244 - Δ.Ο.Υ. Α. ΠΑΤΡΩΝ



ΑΠΟΣΠΑΣΜΑ ΑΠΟ ΧΑΡΤΗ Γ.Υ.Σ. 1/5000 9236 / 3 ΠΑΤΡΑΣ

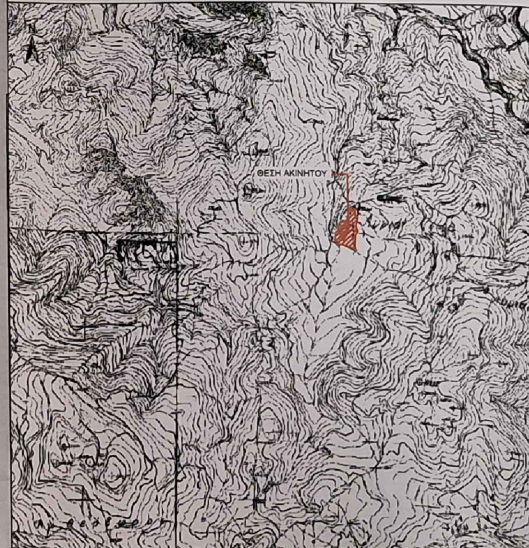

ΥΠΕΥΘΥΝΗ ΔΗΛΩΣΗ άρθρου 6 του Ν. 1599/1988  
Το περιεχόμενο με στοιχεία και μετρήσεις περιγράφεται στη δήλωση του μητρώκου 651/77, βρίσκεται εκτός απόστασης των κομμένων δασικών χαρτών.

Απόσταση μετρήσιμης δασικής γάρτης : Αριθμ. 349420 /ΦΕΚ 717 / Δ / 25 - 11-2022

Απρίλιος 2023  
Ο μηχανικός

ΓΙΑΝΝΑΡΟΣ ΕΥΘ. ΝΙΚΟΛΑΟΣ ΠΤΥΧ. ΠΟΛ. ΜΗΧΑΝΙΚΟΣ Τ.Ε.  
ΔΡ. ΚΗΡΗΡΟΥ ΣΤΕΦ. ΜΑΡΑΘΟΝΟΜΑΧΩΝ 75 ΣΤ. 2Γ ΠΑΤΡΑ ΤΗΛ. 69452244 - Δ.Ο.Υ. Α. ΠΑΤΡΩΝ Α.Φ.Μ. 054617815 Γ. ΔΟΥ ΠΑΤΡΩΝ

ΑΘΑΝΑΣΙΟΣ Θ. ΚΟΥΤΙΟΧΕΡΑΣ ΔΙΠΛΩΜ. ΠΟΛΙΤΙΚΟΣ ΜΗΧΑΝΙΚΟΣ ΕΠΙΤΕΛΙΚΟΣ ΣΥΜΒΟΥΛΟΣ ΠΑΤΡΩΝ ΜΕΛΟΣ Τ.Ε.Ε. ΑΡΧΙΤΕΚΤΟΝΩΝ ΜΗΤΡΩΟΥ 13298 Σ.Ο.Φ.Α.Ε.Ο.Υ. 2Γ ΠΑΤΡΩΝ Α.Φ.Μ. 054452244 - Δ.Ο.Υ. Α. ΠΑΤΡΩΝ

**ΤΕΧΝΙΚΟ ΓΡΑΦΕΙΟ**

ΝΙΚΟΛΑΟΣ ΕΥΘ. ΓΙΑΝΝΑΡΟΣ ΠΤΥΧΙΟΥΧΟΣ ΠΟΛ.ΜΗΧΑΝΙΚΟΣ Τ.Ε.

Μαραθονομαχών 75 Στ. 2Γ Πάτρα  
Τηλ. 2610 - 642.596 Κιν. 6945 - 904.675

Εργοδότης:	Δήμητρα Τσιακήρη του Γεωργίου
Εργο:	Αποτύπωση Γεωτεμαχίου
Θέση:	Δήμος Πατρέων, Δ.Ε. Μεσασπίδος, Κοιν. Θεάς, Οικισμός "Λυμίες".
Μελετητής:	Αθανάσιος Κουτσοχέρας Πολ. Μηχανικός Νικόλαος Γιάνναρος Πολ. Μηχανικός Τ.Ε.
Θέμα Σχεδίου:	Αριθμός Σχεδίου :
Τοπογραφικό Διάγραμμα	T1
Χρόνος Μελέτης:	Κλίμακα:
Απρίλιος 2023	1:500

Σφραγίδα:

ΓΙΑΝΝΑΡΟΣ ΕΥΘ. ΝΙΚΟΛΑΟΣ ΠΤΥΧ. ΠΟΛ. ΜΗΧΑΝΙΚΟΣ Τ.Ε.  
ΔΡ. ΚΗΡΗΡΟΥ ΣΤΕΦ. ΜΑΡΑΘΟΝΟΜΑΧΩΝ 75 ΣΤ. 2Γ ΠΑΤΡΑ ΤΗΛ. 69452244 - Δ.Ο.Υ. Α. ΠΑΤΡΩΝ Α.Φ.Μ. 054617815 Γ. ΔΟΥ ΠΑΤΡΩΝ

ΑΘΑΝΑΣΙΟΣ Θ. ΚΟΥΤΙΟΧΕΡΑΣ ΔΙΠΛΩΜ. ΠΟΛΙΤΙΚΟΣ ΜΗΧΑΝΙΚΟΣ ΕΠΙΤΕΛΙΚΟΣ ΣΥΜΒΟΥΛΟΣ ΠΑΤΡΩΝ ΜΕΛΟΣ Τ.Ε.Ε. ΑΡΧΙΤΕΚΤΟΝΩΝ ΜΗΤΡΩΟΥ 13298 Σ.Ο.Φ.Α.Ε.Ο.Υ. 2Γ ΠΑΤΡΩΝ Α.Φ.Μ. 054452244 - Δ.Ο.Υ. Α. ΠΑΤΡΩΝ