

ΣΥΝΤΕΤΑΓΜΕΝΕΣ ΕΓΣΑ 87'

ΕΜΒ/ΣΗ ΓΕΩΤΕΜΑΧΙΟΥ

Με τη βοήθεια των ορθογώνιων συντεταγμένων των κορυφών του

ΑΡΙΘΜΟΣ	X	Y	ΜΗΚΟΣ
1	308504.28	4231226.82	11.21
2	308512.38	4231219.19	28.05
3	308486.85	4231198.43	10.52
4	308489.23	4231180.97	10.21
5	308482.88	4231182.82	13.43
6	308491.74	4231177.35	4.35
7	308486.02	4231178.11	10.85
8	308506.79	4231176.87	22.76
9	308504.22	4231154.24	27.25
10	308505.67	4231157.23	14.85
11	308499.44	4231112.43	19.39
12	308517.89	4231107.52	11.89
13	308519.08	4231095.89	10.84
14	308519.99	4231084.87	2.63
15	308519.91	4231082.24	11.15
16	308508.56	4231080.76	3.85
17	308505.29	4231079.30	8.12
18	308497.72	4231076.38	8.22
19	308489.62	4231074.95	38.40
20	308484.31	4231110.98	1.40
21	308484.12	4231112.34	8.05
22	308476.10	4231113.02	9.10
23	308474.81	4231121.01	10.00
24	308473.53	4231130.93	0.71
25	308476.52	4231140.18	9.29
26	308491.86	4231147.82	16.39
27	308488.41	4231162.86	6.94
28	308491.21	4231169.20	3.35
29	308489.89	4231172.26	33.85
30	308460.88	4231189.72	7.63
31	308469.17	4231191.99	21.47
32	308464.84	4231205.40	28.82
1	308504.28	4231226.82	28.82

$E = 1/2 \sum (X_i + X_{i+1})(Y_i - Y_{i+1})$
 $E = 3279.80 \mu^2$

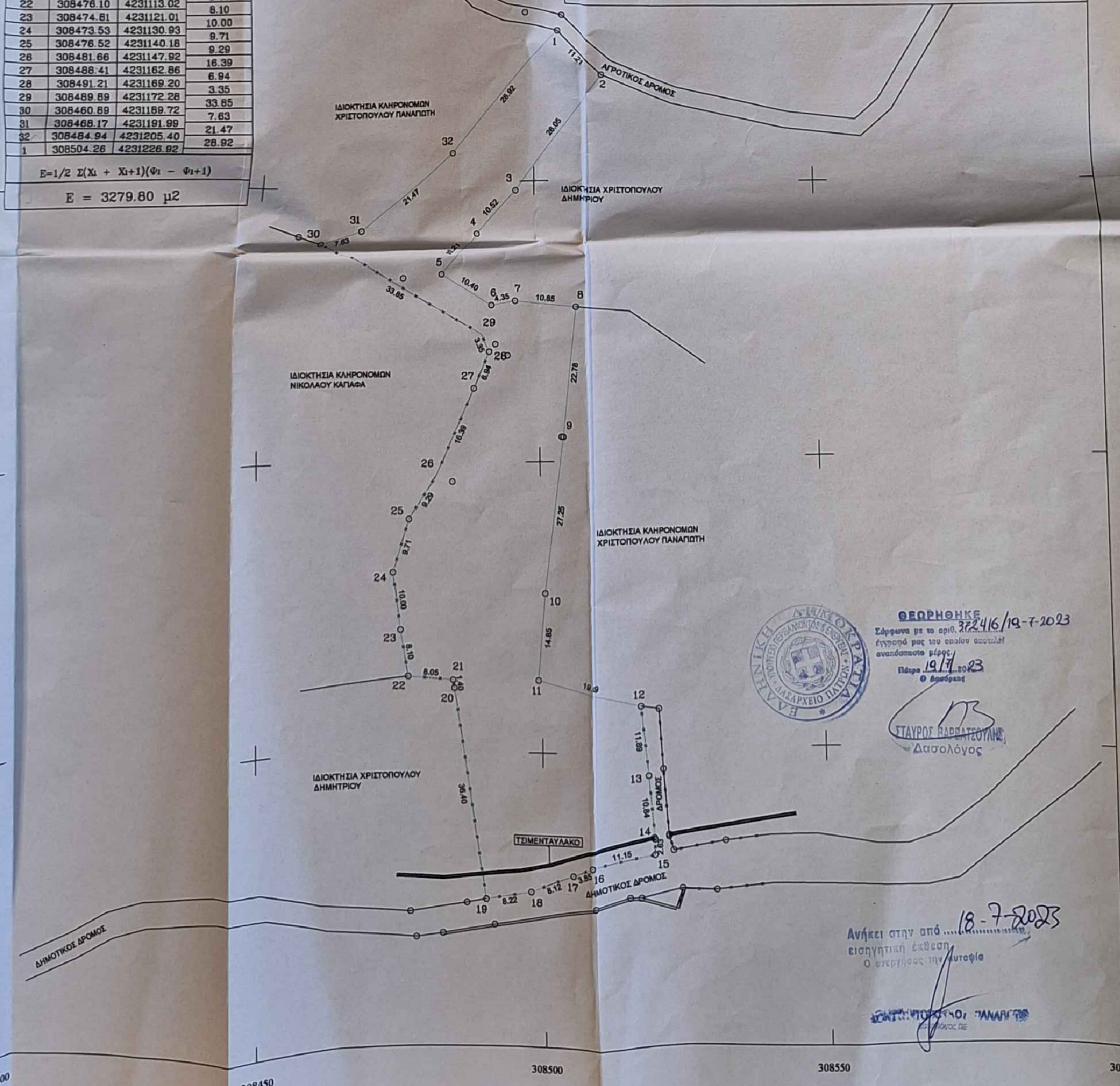
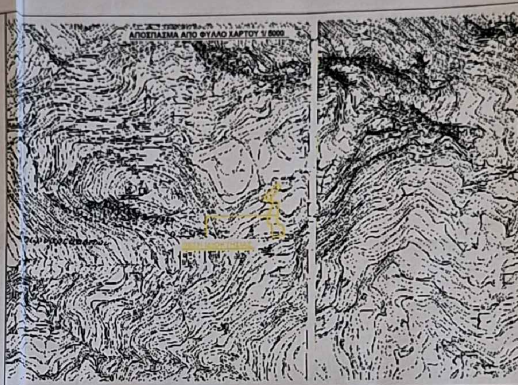

ΒΕΒΛΗΘΗΚΕ
 Έγγραφο με το αριθ. 3224/6/19-7-2023
 έγγραφη με το οποίο ανατέλεσε στην αναρτισμένη αίτηση
 Πάρος 19/7/2023
 © Βεβληθήκε
 ΣΤΑΥΡΟΣ ΒΑΡΒΑΤΣΙΟΥ
 Δασολόγος

Ανήκει στηγ από 18-7-2023
 εισηγητική έκθεση
 Ο υπεργ/σος της μετοχής

ΑΠΟΛΟΓΙΣΜΑ ΑΠΟ ΘΕΣΗ ΧΑΡΤΩΝ ΕΚΣΑ Δ.Ε.



ΠΙΝ. ΕΜΒΛΟΜΕΤΡΗΣΗΣ

ΔΙΑΔΟΧΗ ΥΠΕΥΘΥΝΑ ΟΤΙ:
 ΤΟ ΓΕΩΤΕΜΑΧΙΟ ΥΠΟ ΣΤΟΙΧΕΙΑ
 (1,2,3,4,5,6,7,8,9,10,11,12,13,14,15,16,17,18,19,20,21,22,23,24,25,26,27,28,29,30,31,32) Ε= 3279.80 μ.
 ΙΔΙΟΚΤΗΣΙΑΣ ΝΙΚΟΛΑΟΥ-ΗΛΙΑ ΚΑΙ ΑΦΡΟΔΙΤΗΣ ΧΡΙΣΤΟΠΟΥΛΟΥ,
 ΒΡΙΣΚΕΤΑΙ ΣΤΟ ΔΗΜΟ ΠΑΤΡΕΩΝ, ΣΤΗΝ Δ.Ε. ΠΑΤΡΕΩΝ, ΣΤΗΝ ΚΟΙΝ. ΕΛΙΚΙΣΤΡΑΣ,
 ΟΙΚΙΣΜΟΣ "ΠΟΥΡΝΑΡΟΚΑΣΤΡΟΥ" ΣΤΗΝ ΘΕΣΗ "ΡΟΜΠΟΛΑ"
 ΕΙΝΑΙ ΕΠΙΤΟΣ ΟΡΙΩΝ ΑΚΤΙΝΙΚΟΥ (80Μ) ΟΙΚΙΣΜΟΥ, ΕΚΤΟΣ ΣΧΕΔΙΟΥ ΠΩΛΗΣ ΕΚΤΟΣ Γ.Π.Σ. ΠΑΤΡΩΝ, ΕΝΤΟ
 ΝΑΤΥΡΩΝ ΣΤΟ ΠΛΑΝΟ ΤΗΣ ΕΠΙΣΤΡΟΦΗΣ.

ΤΕΧΝΙΚΟ ΓΡΑΦΕΙΟ

ΝΙΚΟΛΑΟΣ ΕΥΘ. ΓΙΑΝΝΑΡΟΣ
 ΠΤΥΧΙΟΥΧΟΣ ΠΟΛ.ΜΗΧΑΝΙΚΟΣ Τ.Ε.

Μαραθωνομάχων 75 Στ. 2Γ Πάτρα
 Τηλ. 2610 - 642.596 Κιν. 6945 - 904.675

Εργοδότης: Νικόλαος - Ηλίας και Αφροδίτη Χριστοπούλου

Εργο: Αποτύπωση Γεωτεμαχίου

Θέση: Δήμος Πατρέων, Δ.Ε. Πατρέων, Κ. Ελικίστρας,
 Οικισμός "Πουρναρόκαστρου" Θέση "Ρόμπολα"

Ομάδα έργου: Αθανάσιος Κουτσοχέρας Πολ.Μηχ.
 Νικόλαος Γιαννάρος Πολ.Μηχανικός Τ.Ε.

Θέμα Σχεδίου: Τοπογραφικό Διάγραμμα
 Αριθμός Σχεδίου: T1

Χρόνος Μελέτης: Μάιος 2023
 Κλίμακα: 1:500

Σφραγίδα:
 ΑΘΑΝΑΣΙΟΣ Κ. ΚΟΥΤΣΟΧΕΡΑΣ
 ΔΙΠΛΩΜ. ΠΟΛΙΤΙΚΟΣ ΜΗΧΑΝΙΚΟΣ
 ΚΩΔΙΚΟΣ ΕΡΓΑΣΙΑΣ ΠΑΤΡΙΩΝ ΠΑΤΡΩΝ
 ΜΕΛΟΣ Τ.Ε.Ε. ΑΡΙΘΜΟΣ ΜΗΤΡΩΟΥ 11295
 Σ.Φ.Ο.Κ.Α.Ε.Θ.Υ.Σ.Τ.Σ. Π.Α.Τ.Ρ.Ω.Ν.
 Α.Φ.Μ. 66485242 - Δ.Ο.Υ. Α ΠΑΤΡΩΝ

Υπογραφή:
 ΠΑΝΝΑΡΟΣ ΕΥΘ. ΓΙΑΝΝΑΡΟΣ
 ΠΤΥΧ. ΠΟΛ. ΜΗΧΑΝΙΚΟΙ Τ.Ε.
 ΔΕ ΜΗΤΡΩΟΥ 21189
 ΜΑΡΑΘΩΝΟΜΑΧΩΝ 75 ΣΤ. 2Γ ΠΑΤΡΩΝ
 ΤΗΛ: 6945 904675
 Α.Φ.Μ. 0146275157 - ΔΟΥ ΠΑΤΡΩΝ