

ΕΡΓΟΛΟΓΗΣ	ΣΤΕΡΙΑΔΗ ΣΟΦΙΑ
ΕΡΓΟ	ΤΟΠΟΓΡΑΦΙΚΟ ΔΙΑΓΡΑΜΜΑ
ΘΕΣΗ	Τ.Κ. ΚΟΝΤΣΙΚΑΣ ΔΗΜΟΤΙΚΗ ΕΝΟΤΗΤΑ ΚΟΝΤΣΙΚΑΣ ΔΗΜΟΣ ΙΩΑΝΝΙΝΩΝ
ΣΥΣΤΗΜΑ ΑΝΑΦΟΡΑΣ	ΕΛΛΗΝΙΚΟ ΓΕΩΔΑΙΤΙΚΟ ΣΥΣΤΗΜΑ ΑΝΑΦΟΡΑΣ (ΕΓ.Σ.Α. 87)
ΥΠΟΜΕΤΡΙΚΗ ΑΞΙΟΠΡΟΣΩΠΕΥΣΗ	ΟΡΘΟΜΕΤΡΙΚΑ ΥΨΟΜΕΤΡΑ Γ.Υ.Σ.
ΑΡ. ΣΕΛΙΔΟΥ	T/1
ΚΛΙΜΑΚΑ: 1 / 100	ΙΣΟΔΙΑΤΑΞΗ: 0.20 m
ΧΡΟΝΟΣ: 15/11/2022	ΕΛΕΓΧΟΣ
ΜΕΛΕΤΗΤΗΣ	ΕΛΕΥΘΕΡΙΟΣ

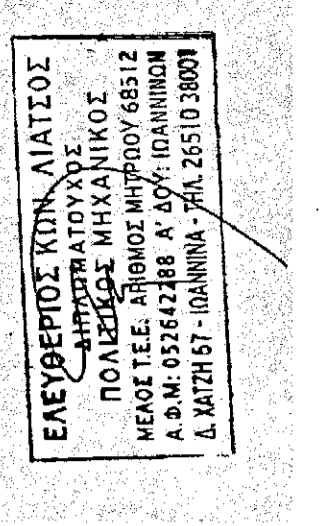

**ΤΕΧΝΙΚΟ ΓΡΑΦΕΙΟ
ΛΙΑΤΣΟΣ ΕΛΕΥΘΕΡΙΟΣ**
ΠΟΛΙΤΙΚΟΣ ΜΗΧΑΝΙΚΟΣ

ΟΔΟΣ: ΔΗΜ. ΧΑΤΖΗ 67, ΠΟΛΗ: ΙΩΑΝΝΙΝΑ ΤΚ: 46445
κωδ. 694421890 - τηλέφω: 2651039001

Δηλώση Ιδιοκτητή (N. 4030/2011)
Η κτηνή υποσημασμένη.....δρόμου υπεβλήθη ότι:
Τα όρια του οικοπέδου μου με εμβαδό 524,94μ. αντιστοιχούν στα βρισκόμενα εντός του συνολικού κτήματος Ιωαννίνων υποδιχθέντων από εμένα κατά τις μετρήσεις και είναι ορθά, επιβεβαιωμένα για την ακρίβεια των δηλωμένων ορίων και για το δικαίωμά μου να ζητήσω την έκδοση δέσνης όριμους.

Ο Δήμιαν
Ο Μηχανικός
ΕΛΕΥΘΕΡΙΟΣ ΛΙΑΤΣΟΣ

ΠΑΡΑΤΗΡΗΣΕΙΣ
ΗΗ αποτύπωση έγινε στο σκοτεινό σύστημα ανατολίτικων ΕΤΣΑ87.
Θ3Η εξέταση και τα εμβαδά υπολογίστηκαν από τις συνολικές...
...παρασημασμένες με δεκάδες ίσως URS (Universal) Γοτάρν...
...με τη χρήση επιτόπιων υψώσεων STONEX 8800...
...9) τα όρια υποδιχθέντων από τον ιδιοκτήτη.

ΔΗΛΩΣΗ ΜΗΧΑΝΙΚΟΥ Ν. 65177
Ο υποσημασμένος Ελευθέριος Λιάτσος, Πολιτικός Μηχανικός δηλώνω υπεβλήθη ότι:
...α) είναι ορθά και ακολουθούν κατά κανόνα σύμφωνα με τις ενδείξεις και τις προηγούμενες μετρήσεις...
...β) Δεν υπάρχουν στις δέσμες του N. 1537/83 προς εφαρμογή και τη μη χρήση...
...9) Το σύνολο δεν δύναται να καταμνησθεί σε επιμέρους οικοπέδα όρια και οικοδομήματα.

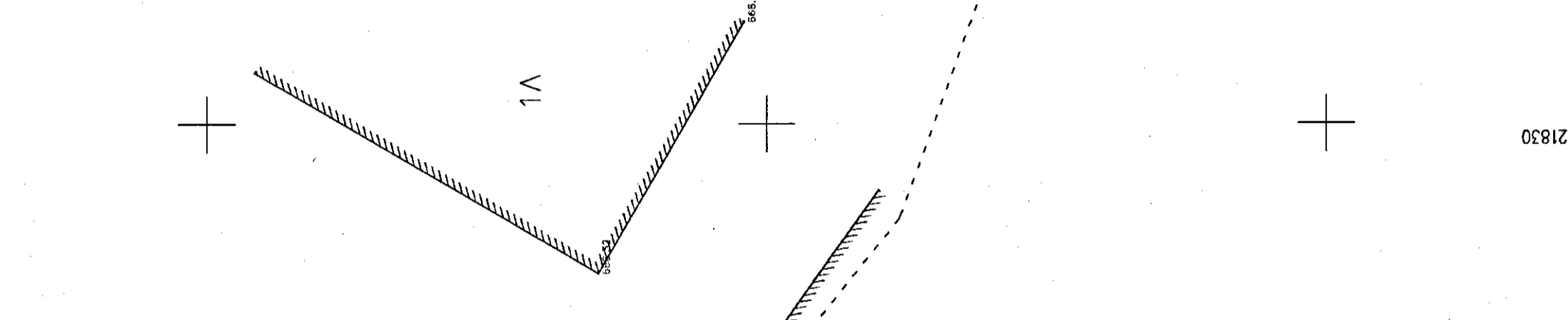

ΠΙΝΑΚΑΣ ΣΤΑΤΙΣΤΙΚΩΝ ΔΕΔΟΜΕΝΩΝ

Σημείο	X	Y	Εμβαδόν
A1	221792,334	4392492,959	6,507
A2	221801,367	4392485,693	7,384
A3	221809,059	4392493,944	7,035
A4	221813,355	4392497,935	7,240
A5	221818,351	4392503,283	7,088
A6	221823,604	4392508,239	7,243
A7	221827,726	4392512,609	3,953
A8	221831,455	4392515,039	7,223
A9	221835,155	4392518,843	1,185
A10	221838,537	4392523,049	7,289
A11	221792,484	4392498,726	3,017
A12	221797,335	4392502,100	7,931
A13	221799,185	4392505,934	6,995
A14	221799,227	4392494,091	1,141

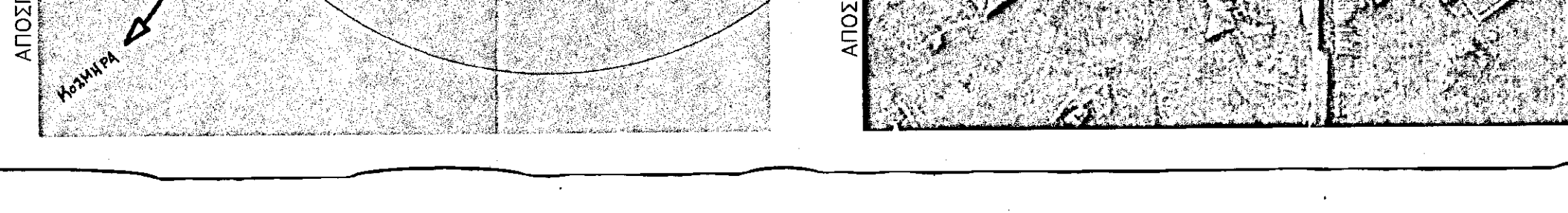
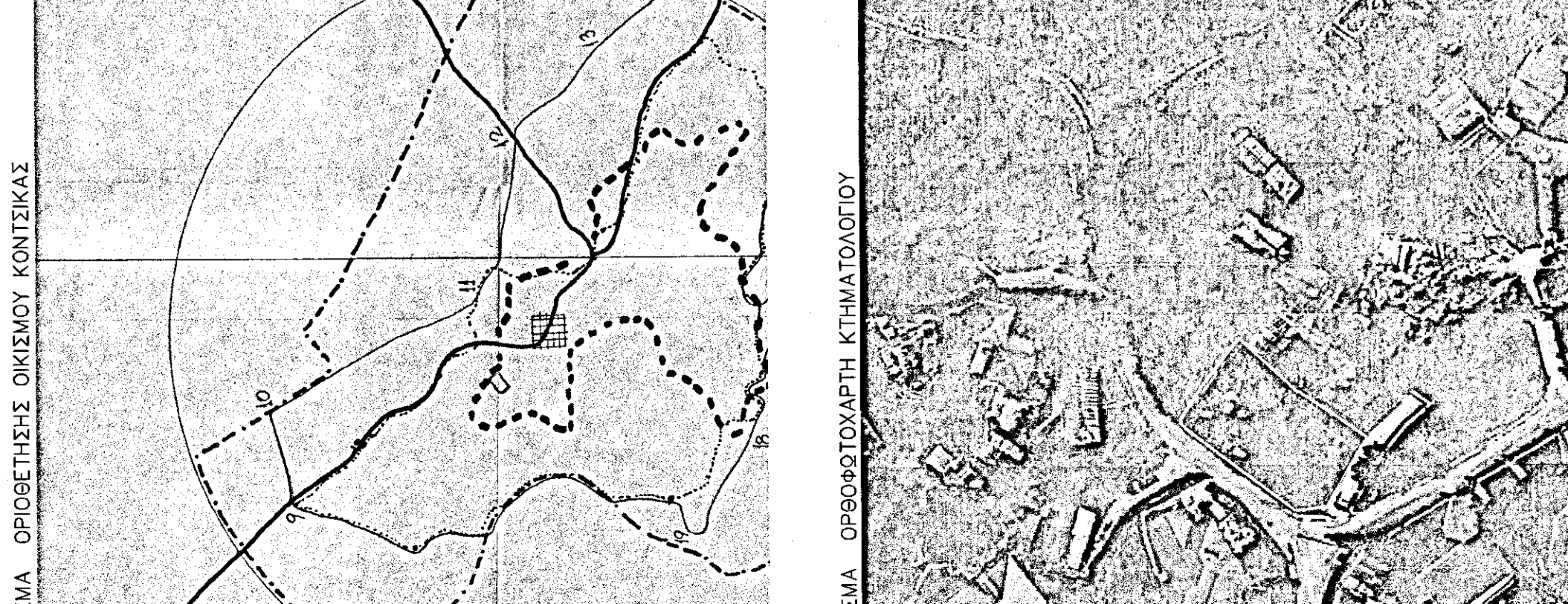
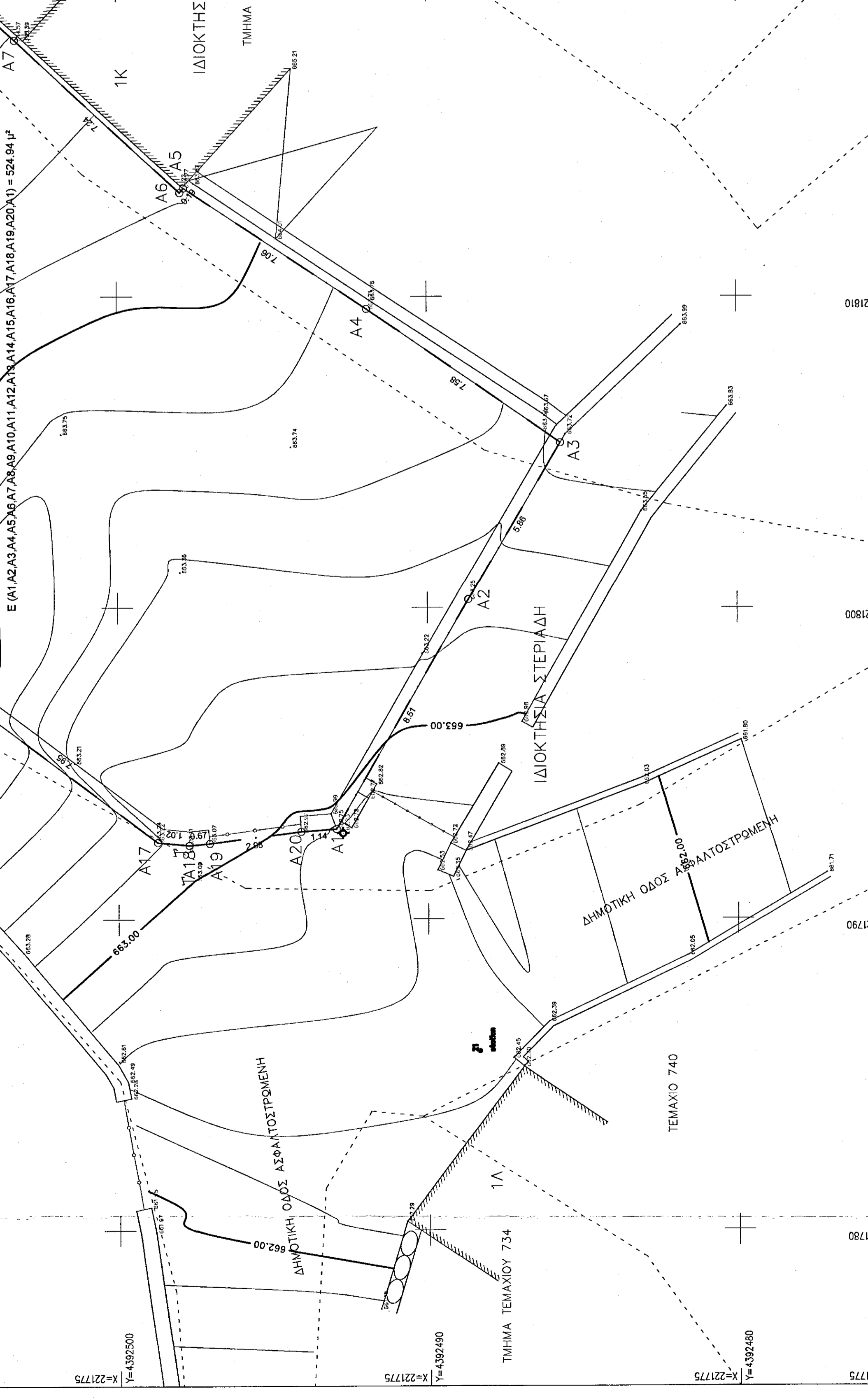

Π.Δ. ΦΕΚ 289 ΑΑΠ/14.11.2011 (15-11-11)
Π.Δ. 24-04-85 ΦΕΚ 181Α/01ης τροποποίησης Π.Δ. 14-02-87 ΦΕΚ 133Α κο

ΑΤΟΧΩΣΗ ΝΟΜΑΡΧΙΑ ΙΩΑΝΝΙΝΩΝ 307 ΦΕΚ 394Δ/05-05-1988

Εμβαδό 524,94 μ. για γήπεδο ενός του συνολικού τμήματος και 1000 μ. για γήπεδο ενός συνολικού τμήματος

Απόσταση κατά παράλληλα (746-3-4-5) γήπεδο με όριο εμβαδόν έναν στις 3-5-85

Πρόσοδο σε συνόρθου γύρω γήπεδους 4μ

Για τα γήπεδα που δηλώνονται μετά την 15-11-11, το ελάχιστο μήκος προσαύξηση του γήπεδου ορίζεται σε 10,0μ. για εμβαδόν γήπεδου έως 500μ. και 15,0μ. για εμβαδόν γήπεδου πάνω από 500μ.

ΣΥΝΤΕΤΑΓΜΕΝΕΣ ΚΟΡΥΦΩΝ ΟΙΚΟΜΕΤΡΩΝ ΣΕ ΕΤΣΑ 87

Σημείο	X	Y	Εμβαδόν
A1	221792,334	4392492,959	6,507
A2	221801,367	4392485,693	7,384
A3	221809,059	4392493,944	7,035
A4	221813,355	4392497,935	7,240
A5	221818,351	4392503,283	7,088
A6	221823,604	4392508,239	7,243
A7	221827,726	4392512,609	3,953
A8	221831,455	4392515,039	7,223
A9	221835,155	4392518,843	1,185
A10	221838,537	4392523,049	7,289
A11	221792,484	4392498,726	3,017
A12	221797,335	4392502,100	7,931
A13	221799,185	4392505,934	6,995
A14	221799,227	4392494,091	1,141

ΜΕΤΡΩ ΤΥΧΟΣ (Δύο): Το μέτρο ενός των γήπεδων ορίζεται σε 7,50 μ. και μετρήσει σε κάθε σημείο της τριφυλίας του περιγράμματος ονόν με φυσικό δρόμο. Σε κάθε περίπτωση, το ύψος των γήπεδων των κτημάτων σε κατακόρυφο επίπεδο, λαμβάνεται από την κορυφή του περιγράμματος αυτόν με το δρόμο, δεν μπορεί να υπερβάνει το συνολικό οριζόμενο. Σε περίπτωση μη εξουσιοθέτησης της επισημασμένης ύψους κατά τα άνω, επιβάλλεται η ύψωση του κτηρίου σε ανώτερη κλίση και κλίση > 15%, να μάλιστα επισημασμένα ύψος του κτηρίου κτηρίου με όριο τριφυλίας το δρόμο στο ανωτέρω

- όσον το κτήριο κατασκευάζεται στο όριο του γήπεδου με το δρόμο, ύψος μέτρο 7,5 μέτρα.

- όσον το κτήριο κατασκευάζεται στο όριο του γήπεδου με το δρόμο, ύψος μέτρο 7,5 μέτρα.

- όσον αυτό κατασκευάζεται σε απόσταση μεγαλύτερη των 20 μέτρων από το όριο του γήπεδου με το δρόμο.

Για κλίση > 15% και το γήπεδο βρίσκεται στην κατακόρυφο του δρόμου, η προβολή του κτηρίου πάνω στο γήπεδο που βρίσκεται στην κατακόρυφο του δρόμου, είναι φυσική στάθμη του γήπεδου στο όριο του δρόμου. Βρίσκεται χαμηλότερα των 3,00 μέτρων από τη στάθμη του δρόμου, η προβολή του κτηρίου πάνω από τη στάθμη του δρόμου δεν δύναται να υπερβάνει τα 3,00 μέτρα.

Απόσταση από το δρόμο: 2,50μ. ή σε επαφή με δρόμο.

Με την επιβολή των δεικνύων που προβλέπονται υποχρεωτικά ύψωση του όγκου των κτηρίων, σε ανατομικό γήπεδο, με εμβαδόν τουλάχιστον 1.800 μ. και πρόβλεψη σε νομικές υποδείξεις.

Ομοιομορφία γήπεδου, με εμβαδόν τουλάχιστον 2.500 μ. και πρόβλεψη σε νομικές υποδείξεις.

Ομοιομορφία γήπεδου, με εμβαδόν τουλάχιστον 2.500 μ. και πρόβλεψη σε νομικές υποδείξεις.

Ομοιομορφία γήπεδου, με εμβαδόν τουλάχιστον 2.500 μ. και πρόβλεψη σε νομικές υποδείξεις.

Ομοιομορφία γήπεδου, με εμβαδόν τουλάχιστον 2.500 μ. και πρόβλεψη σε νομικές υποδείξεις.

Ομοιομορφία γήπεδου, με εμβαδόν τουλάχιστον 2.500 μ. και πρόβλεψη σε νομικές υποδείξεις.

