

ΣΥΝΤΕΤΑΓΜΕΝΕΣ ΚΟΡΥΦΩΝ ΑΓΡΟΤΕΜΑΧΙΟΥ 1
ΕΘΝΙΚΟ ΤΡΙΓΩΝΟΜΕΤΡΙΚΟ ΔΙΚΤΥΟ (ΠΡΟΒΟΛΗ ΕΓΣΑ '87)

ΣΗΜΕΙΟ	X	Y
1	300344.25	4168910.94
2	300332.22	4168906.19
3	300332.01	4168907.80
4	300331.36	4168911.08
5	300330.01	4168915.07
6	300329.45	4168914.88
7	300326.75	4168920.79
8	300325.26	4168922.66
9	300322.65	4168924.55
10	300318.13	4168927.16
11	300315.53	4168927.91
12	300326.21	4168929.27
13	300339.45	4168938.29
14	300354.36	4168953.48
15	300362.03	4168914.74

ΣΥΝΤΕΤΑΓΜΕΝΕΣ ΚΟΡΥΦΩΝ ΑΓΡΟΤΕΜΑΧΙΟΥ 2
ΕΘΝΙΚΟ ΤΡΙΓΩΝΟΜΕΤΡΙΚΟ ΔΙΚΤΥΟ (ΠΡΟΒΟΛΗ ΕΓΣΑ '87)

ΣΗΜΕΙΟ	X	Y
14	300354.36	4168953.48
15	300362.03	4168914.74
16	300381.70	4168923.32
17	300395.73	4168922.53
18	300404.49	4168920.70
19	300421.18	4168916.91
20	300446.16	4168919.32
21	300467.53	4168918.25
22	300477.71	4168914.45
23	300492.65	4168918.99
24	300508.91	4168923.17
25	300522.09	4168929.68
26	300519.96	4168946.76
27	300503.75	4168946.03
28	300479.39	4168939.66
29	300455.70	4168934.20
30	300410.50	4168935.36
31	300385.09	4168944.42

ΥΠΟΜΝΗΜΑ

- 1. ΠΡΟΔΙΑΓΡΑΦΕΣ ΣΥΝΤΑΞΗΣ ΤΟΠΟΓΡΑΦΙΚΟΥ ΔΙΑΓΡΑΜΜΑΤΟΣ**
 - 1.1. Οι συντεταγμένες των κορυφών των αγροτεμαχίων που αναφέρονται στο Τοπογραφικό Διάγραμμα είναι στο Ελληνικό Γεωδαιτικό Σύστημα Αναφοράς 1987 (ΕΓΣΑ 87).
 - 1.2. Η εξάρτηση από το ΕΓΣΑ 87 πραγματοποιήθηκε με παρατηρήσεις που διεξήχθησαν την 15/05/2019 κάνοντας χρήση του σταθμού PYRG(0069) του ιδιωτικού δικτύου SmartNet της εταιρίας Metrica A.E., με συντεταγμένες (X,Y)=(276051.205,4172917.834).
 - 1.3. Τα αρχεία που παρήχθησαν από τις μετρήσεις είναι τα 8570135#.19ο RINEX και VAROYXIS.txt
 - 1.4. Για τις μετρήσεις χρησιμοποιήθηκε GNSS δέκτης Leica GS08 Plus με Serial Number 1850458 με καταγραφή συγχωτήτων L1 και L2 του συστήματος GPS και GLONASS.
 - 1.5. Ο υπολογισμός του εμβαδού έγινε με βάση τις ορθογωνικές συντεταγμένες των κορυφών των αγροτεμαχίων.
- 2. ΘΕΣΗ ΑΓΡΟΤΕΜΑΧΙΩΝ:** Εκτός οικισμού Τ.Κ. Λούβρου Ηλείας, Δημ. Ενότητας Αρχ. Ολυμπίας, Δήμου Αρχ. Ολυμπίας, με κατά κανόνα αρτηρία 4.000,00 τ.μ. Περιοχή "Ρέμα".
- 3. ΕΜΒΑΔΟΝ ΑΓΡΟΤΕΜΑΧΙΩΝ**
 Ε1 (1,2,3,4,5,6,7,8,9,10,11,12,13,14,15,1) = 1.002,68 τ.μ. (εκτός περιοχής ανάρτησης Δ.Χ.)
 Ε2 (14,15,16,17,18,19,20,21,22,23,24,25,26,27,28,29,30,31,14) = 3.419,96 τ.μ. (εκτός περιοχής ανάρτησης Δ.Χ.)
- 4. ΕΜΒΑΔΟΝ ΚΤΗΡΙΟΥ**
 Ε (2/Π) = 173,34 τ.μ. (Αγροτική αποθήκη)
- 5. ΟΡΟΙ ΔΟΜΗΣΗΣ**
 - Π.Δ. 24/3-5-1985, ΦΕΚ 270Δ'
 - Ν. 4759/2020, ΦΕΚ 245/Α/9-12-2020

6. ΥΛΟΠΟΙΗΣΗΣ ΟΡΙΩΝ
 Οι υπογραφόμενοι Βαρουξή Ασήμη και Βαρουξή Αριστείδης, ιδιοκτήτες των αγροτεμαχίων, που φαίνονται στο παρόν τοπογραφικό διάγραμμα, δηλώνουν ότι τα όρια που έχουν υλοποιήσει και υπεδείξει σε αυτό είναι τα ορθά.

Οι Δηλούντες

7. ΔΗΛΩΣΗ Ν.1337/83
 Ο κάτωθι υπογεγραμμένος Βασίλειος Γεωργακόπουλος, πολιτικός μηχανικός, δηλώνει ότι το αγροτεμάχιο με στοιχεία (1,2,3,4,5,6,7,8,9,10,11,12,13,14,15,1), εμβαδού Ε1=1.002,68 τ.μ., δεν υπάγεται στις διατάξεις του Ν.1337/83 περί εισφοράς σε γη και χρήμα.
 Το αγροτεμάχιο με στοιχεία (14,15,16,17,18,19,20,21,22,23,24,25,26,27,28,29,30,31,14), εμβαδού Ε2 = 3.419,96 τ.μ., δεν υπάγεται στις διατάξεις του Ν.1337/83 περί εισφοράς σε γη και χρήμα.
 Ο Δηλών

ΒΑΣΙΛΕΙΟΣ Γ. ΓΕΩΡΓΑΚΟΠΟΥΛΟΣ
 ΔΙΠΛΩΣ ΠΟΛΙΤΙΚΟΣ ΜΗΧΑΝΙΚΟΣ
 ΔΙΑΔΕΙΞΤΗΡΙΟΥ ΠΛΑΤΕΡΩΝ
 ΜΕΛΟΣ ΣΥ.Ε.Ε. ΔΗΜΟΤΕΡΙΟΥ 105687
 ΠΛΑΤΑΝΟΣ ΗΛΕΙΑΣ - ΤΗΛ: 26240 22422

Ο Δηλών

ΒΑΣΙΛΕΙΟΣ Γ. ΓΕΩΡΓΑΚΟΠΟΥΛΟΣ
 ΔΙΠΛΩΣ ΠΟΛΙΤΙΚΟΣ ΜΗΧΑΝΙΚΟΣ
 ΔΙΑΔΕΙΞΤΗΡΙΟΥ ΠΛΑΤΕΡΩΝ
 ΜΕΛΟΣ ΣΥ.Ε.Ε. ΔΗΜΟΤΕΡΙΟΥ 105687
 ΠΛΑΤΑΝΟΣ ΗΛΕΙΑΣ - ΤΗΛ: 26240 22422

9. ΔΗΛΩΣΗ 1599/86 βάσει του αρ. 20 Ν.3889/2010
 Ο κάτωθι υπογεγραμμένος Βασίλειος Γεωργακόπουλος, πολιτικός μηχανικός, δηλώνει ότι ο Δασικός Χάρτης στην εν λόγω περιοχή είναι μερικώς κυρωμένος βάσει της Απόφασης 319830/21-12-2017 (ΦΕΚ 39 Δ/09-02-2018), του Συντονιστή Αποκεντρωμένης Διοίκησης Πελοποννήσου - Δυτικής Ελλάδας και Ιονίου.
 Το αγροτεμάχιο με στοιχεία (1,2,3,4,5,6,7,8,9,10,11,12,13,14,15,1), εμβαδού Ε1 = 1.002,68 τ.μ., ευρίσκεται εκτός περιοχής ανάρτησης Δασικού χάρτη.
 Το αγροτεμάχιο με στοιχεία (14,15,16,17,18,19,20,21,22,23,24,25,26,27,28,29,30,31,14), εμβαδού Ε2 = 3.419,96 τ.μ., ευρίσκεται εκτός περιοχής ανάρτησης Δασικού χάρτη.

Ο Δηλών

ΒΑΣΙΛΕΙΟΣ Γ. ΓΕΩΡΓΑΚΟΠΟΥΛΟΣ
 ΔΙΠΛΩΣ ΠΟΛΙΤΙΚΟΣ ΜΗΧΑΝΙΚΟΣ
 ΔΙΑΔΕΙΞΤΗΡΙΟΥ ΠΛΑΤΕΡΩΝ
 ΜΕΛΟΣ ΣΥ.Ε.Ε. ΔΗΜΟΤΕΡΙΟΥ 105687
 ΠΛΑΤΑΝΟΣ ΗΛΕΙΑΣ - ΤΗΛ: 26240 22422

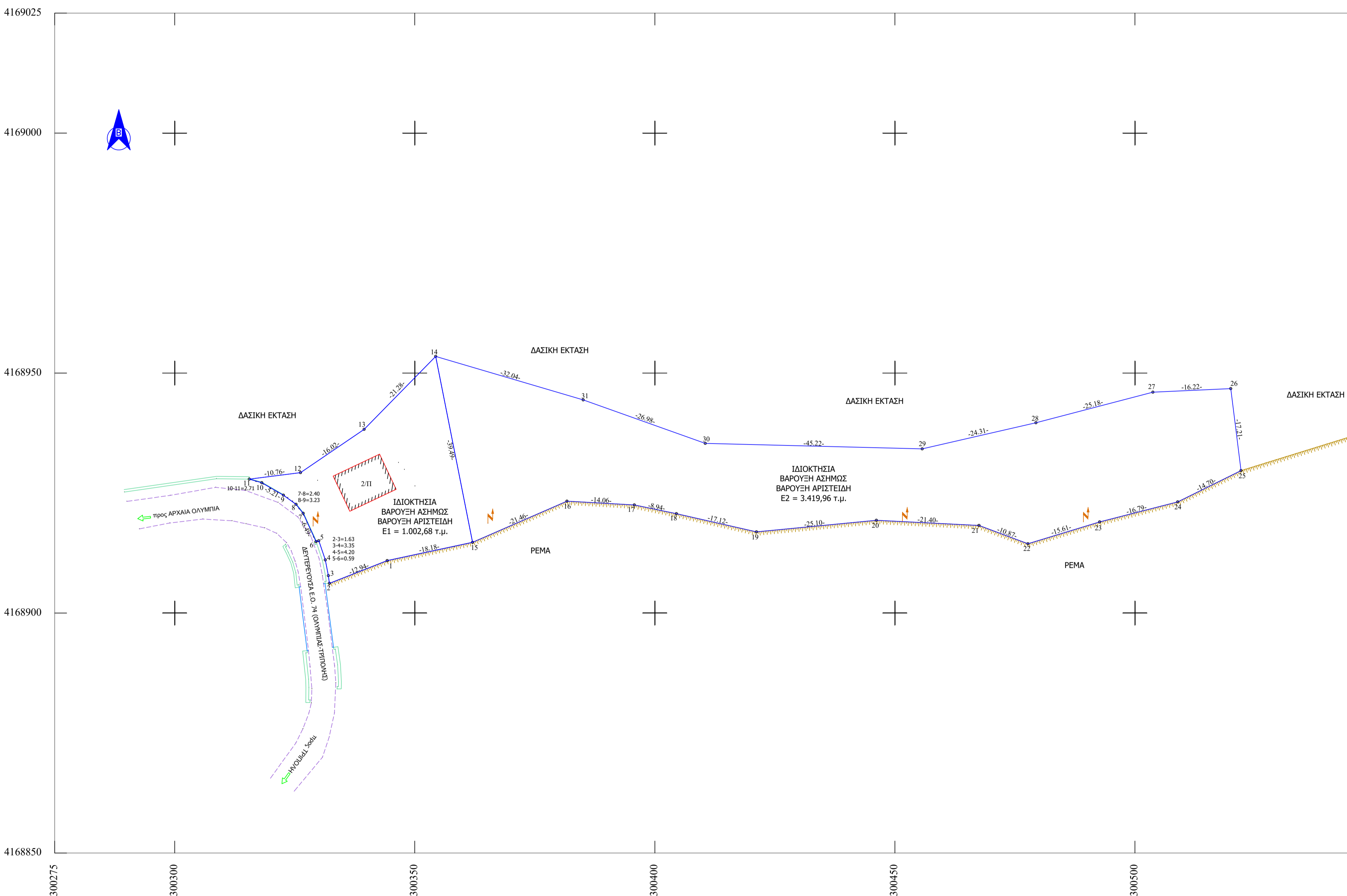

ΑΠΟΣΠΑΣΜΑ ΔΙΑΓΡΑΜΜΑΤΟΣ ΟΡΙΟΘΕΤΗΣΗΣ ΟΙΚΙΣΜΟΥ ΛΟΥΒΡΟΥ ΚΛΙΜΑΚΑΣ 1:5.000

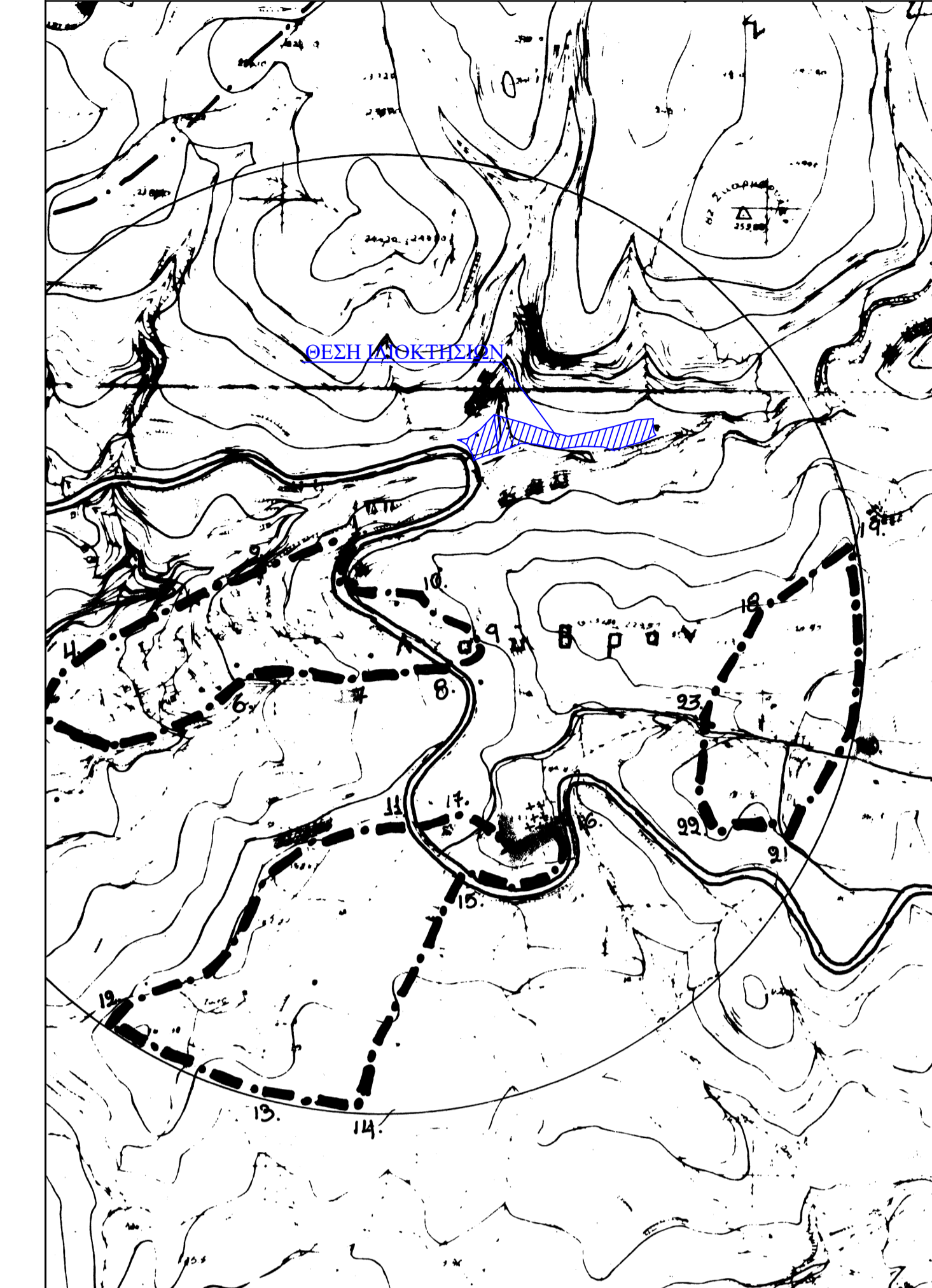

ΕΡΓΟΔΟΤΗΣ : ΒΑΡΟΥΞΗ ΑΣΗΜΩΣ ΒΑΡΟΥΞΗΣ ΑΡΙΣΤΕΙΔΗΣ

ΕΡΓΟ : ΑΠΟΤΥΠΩΣΗ ΑΓΡΟΤΕΜΑΧΙΩΝ

ΘΕΣΗ : "ΡΕΜΑ" ΑΓΡΟΤΙΚΗ ΠΕΡΙΟΧΗ Τ.Κ. ΛΟΥΒΡΟΥ

ΔΗΜΟΣ: ΑΡΧΑΙΑΣ ΟΛΥΜΠΙΑΣ

ΜΕΛΕΤΗΤΗΣ: ΓΕΩΡΓΑΚΟΠΟΥΛΟΣ ΒΑΣΙΛΕΙΟΣ ΔΙΠΛΩΜΑΤΟΥΧΟΣ ΠΟΛΙΤΙΚΟΣ ΜΗΧΑΝΙΚΟΣ

ΘΕΜΑ ΣΧΕΔΙΟΥ: ΤΟΠΟΓΡΑΦΙΚΟ ΔΙΑΓΡΑΜΜΑ

ΑΡ. ΣΧΕΔΙΟΥ: A1

ΚΛΙΜΑΚΑ 1:500
ΗΜΕΡΟΜΗΝΙΑ ΜΕΛΕΤΗΣ: 19 ΙΟΥΛΙΟΥ 2023

ΣΦΡΑΓΙΔΑ **ΥΠΟΓΡΑΦΗ**

ΒΑΣΙΛΕΙΟΣ Γ. ΓΕΩΡΓΑΚΟΠΟΥΛΟΣ
 ΔΙΠΛΩΣ ΠΟΛΙΤΙΚΟΣ ΜΗΧΑΝΙΚΟΣ
 ΔΙΑΔΕΙΞΤΗΡΙΟΥ ΠΛΑΤΕΡΩΝ
 ΜΕΛΟΣ ΣΥ.Ε.Ε. ΔΗΜΟΤΕΡΙΟΥ 105687
 ΠΛΑΤΑΝΟΣ ΗΛΕΙΑΣ - ΤΗΛ: 26240 22422