

ΣΥΝΤΕΤΑΓΜΕΝΕΣ ΚΟΡΥΦΩΝ ΕΘΝΙΚΟ ΤΡΙΓΩΝΟΜΕΤΡΙΚΟ ΔΙΚΤΥΟ (ΠΡΟΒΟΗ ΕΓΣΑ '87)

ΣΗΜΕΙΟ	X	Y	ΣΗΜΕΙΟ	X	Y
1	298049.31	4169323.62	25	298036.45	4169367.33
2	298048.65	4169321.78	26	298032.65	4169379.89
3	298047.70	4169318.30	27	298045.93	4169381.95
4	298046.21	4169315.48	28	298050.53	4169325.76
5	298036.26	4169299.96	29	298051.96	4169327.27
6	298026.39	4169287.75	30	298058.74	4169330.41
7	298010.95	4169269.13	31	298064.45	4169330.82
8	298008.86	4169266.29	32	298070.42	4169330.53
9	298005.06	4169267.74	33	298072.42	4169330.53
10	298000.05	4169269.73	34	298076.15	4169331.54
11	297993.97	4169272.15	35	298078.05	4169333.11
12	297989.42	4169273.97	36	298076.15	4169336.65
13	297990.54	4169278.18	37	298073.40	4169339.87
14	297991.36	4169288.98	38	298071.26	4169345.86
15	297995.34	4169295.62	39	298071.63	4169348.97
16	297996.37	4169296.50	40	298072.81	4169352.62
17	297995.56	4169297.37	41	298075.36	4169359.14
18	297989.60	4169293.24	42	298075.94	4169366.78
19	297979.21	4169298.34	43	298075.27	4169376.35
20	297976.43	4169309.50	44	298074.55	4169382.29
21	297971.28	4169319.87	45	298072.68	4169394.24
22	297973.00	4169330.26	46	298062.47	4169394.84
23	297978.31	4169337.68	47	298060.20	4169394.70
24	297994.83	4169347.30	48	298049.64	4169393.38

ΥΠΟΜΝΗΜΑ

- ΠΡΟΔΙΑΓΡΑΦΕΣ ΣΥΝΤΑΞΗΣ ΤΟΠΟΓΡΑΦΙΚΟΥ ΔΙΑΓΡΑΜΜΑΤΟΣ**
 - Οι συντεταγμένες των κορυφών των αγροτεμαχίων που αναφέρονται στο Τοπογραφικό Διάγραμμα είναι στο Ελληνικό Γεωδαϊκό Σύστημα Αναφοράς 1987 (ΕΓΣΑ 87).
 - Η εξάρτηση από το ΕΓΣΑ 87 πραγματοποιήθηκε με παρατηρήσεις που διεξήχθησαν την 03/05/2019 κάνοντας χρήση του σταθμού PYRG(0069) του ιδιωτικού δικτύου SmartNet της εταιρίας Metrica Α.Ε., με συντεταγμένες (X,Y)=(276051.205,4172917.834).
 - Τα αρχεία που παρήχθησαν από τις μετρήσεις είναι τα 8570123#.19o RINEX και DIMOPOYLOY.txt
 - Για τις μετρήσεις χρησιμοποιήθηκε GNSS δέκτης Leica GS08 Plus με Serial Number 1850458 με καταγραφή συχνοτήτων L1 και L2 του συστήματος GPS και GLONASS.
 - Ο υπολογισμός του εμβαδού έγινε με βάση τις ορθογωνικές συντεταγμένες των κορυφών των αγροτεμαχίων.
- ΘΕΣΗ ΑΓΡΟΤΕΜΑΧΙΩΝ:** Εκτός οικισμού Τ.Κ. Μουριάς Ηλείας, Δημ. Ενότητας Αρχ. Ολυμπίας, Δήμου Αρχ. Ολυμπίας, με κατά κανόνα αρτιότητα 4.000,00 τ.μ. Περιοχή " Σπασοκλήη".
- ΕΜΒΑΔΟΝ ΑΓΡΟΤΕΜΑΧΙΟΥ**
 Ε1 (1,2,3,4,5,6,7,8,9,10,11,12,13,14,15,...,25,26,27,28,1) = 5.142,36 τ.μ.
 Ε2 (27,28,29,30,31,32,33,34,35,36,37,38,39,40,41,42,43,44,45,46,47,48,27) = 1.698,34 τ.μ.
- ΕΜΒΑΔΟΝ ΚΤΗΡΙΟΥ**
 Ε υπογ. = 36,31 τ.μ.
 Ε (1/Κ1,2/Κ,1/Κ2) = 152,98 τ.μ. (Κατοικία)
- ΟΡΟΙ ΔΟΜΗΣΗΣ**
 - Π.Δ. 24/3-5-1985, ΦΕΚ 270Δ'
- ΥΛΟΠΟΙΗΣΗΣ ΟΡΙΩΝ**
 Η υπογραφόμενη Δημοπούλου Ελένη, ιδιοκτήτρια των αγροτεμαχίων, που φαίνονται στο παρόν τοπογραφικό διάγραμμα, δηλώνει ότι τα όρια που έχει υλοποιήσει και υπεδείξει σε αυτό είναι τα ορθά.
 Η Δηλούσα
- ΔΗΛΩΣΗ 651/77**
 Ο κάτωθι υπογεγραμμένος Βασίλειος Γεωργακόπουλος, πολιτικός μηχανικός, δηλώνω ότι το αγροτεμάχιο με στοιχεία (1,2,3,4,5,6,7,8,9,10,11,12,13,14,15,...,25,26,27,28,1), εμβαδού Ε1 = 5.142,36 τ.μ., ευρίσκεται εκτός οικισμού Τ.Κ. Μουριάς Ηλείας, Δημοτικής Ενότητας Αρχαίας Ολυμπίας, Δήμου Αρχαίας Ολυμπίας, (σύμφωνα με το άρθρο 4, παρ. 5 του Π.Δ. / 24-4-85 / ΦΕΚ181Δ), εκτός σχεδίου πόλεως, εκτός Γ.Π.Σ., εκτός Ζ.Ο.Ε., εκτός αναδασμού και είναι άρτιο και οικοδομήσιμο, σύμφωνα με τους ισχύοντες σήμερα νόμους του Ν.Ο.Κ.
 Το αγροτεμάχιο με στοιχεία (27,28,29,30,31,32,...,45,46,47,48,27), εμβαδού Ε2 = 1.698,34 τ.μ., ευρίσκεται εκτός οικισμού Τ.Κ. Μουριάς Ηλείας, Δημοτικής Ενότητας Αρχαίας Ολυμπίας, Δήμου Αρχαίας Ολυμπίας, (σύμφωνα με το άρθρο 4, παρ. 5 του Π.Δ./24-4-85/ ΦΕΚ181Δ), εκτός σχεδίου πόλεως, εκτός Γ.Π.Σ., εκτός Ζ.Ο.Ε., εκτός αναδασμού και είναι μη άρτιο και μη οικοδομήσιμο, σύμφωνα με τους ισχύοντες σήμερα νόμους του Ν.Ο.Κ.
- ΔΗΛΩΣΗ 1599/86**
 Ο κάτωθι υπογεγραμμένος Βασίλειος Γεωργακόπουλος, πολιτικός μηχανικός, δηλώνω ότι το αγροτεμάχιο με στοιχεία (1,2,3,4,5,6,7,8,9,10,11,12,13,14,15,16,...,25,26,27,28,1), εμβαδού Ε1 = 1.698,34 τ.μ., ευρίσκεται εκτός περιοχής ανάρτησης Δασικού χάρτη.
 Το αγροτεμάχιο με στοιχεία (27,28,29,30,31,32,...,45,46,47,48,27), εμβαδού Ε2 = 1.698,34 τ.μ., ευρίσκεται εκτός περιοχής ανάρτησης Δασικού χάρτη.

Ο Δηλών
 ΒΑΣΙΛΕΙΟΣ Γ. ΓΕΩΡΓΑΚΟΠΟΥΛΟΣ
 ΔΙΠΛΩΣ ΠΟΛΙΤΙΚΟΣ ΜΗΧΑΝΙΚΟΣ
 ΒΑΣΙΛΕΥΣΤΗΜΙΟΥ ΠΑΤΡΩΝ
 ΜΕΛΟΣ Ε.Ε. Δ.Μ.ΜΗΤΡΟΥ 105687
 ΠΛΑΤΑΝΟΣ ΗΛΕΙΑΣ - ΤΗΛ: 26240 22422

Ο Δηλών
 ΒΑΣΙΛΕΙΟΣ Γ. ΓΕΩΡΓΑΚΟΠΟΥΛΟΣ
 ΔΙΠΛΩΣ ΠΟΛΙΤΙΚΟΣ ΜΗΧΑΝΙΚΟΣ
 ΒΑΣΙΛΕΥΣΤΗΜΙΟΥ ΠΑΤΡΩΝ
 ΜΕΛΟΣ Ε.Ε. Δ.Μ.ΜΗΤΡΟΥ 105687
 ΠΛΑΤΑΝΟΣ ΗΛΕΙΑΣ - ΤΗΛ: 26240 22422

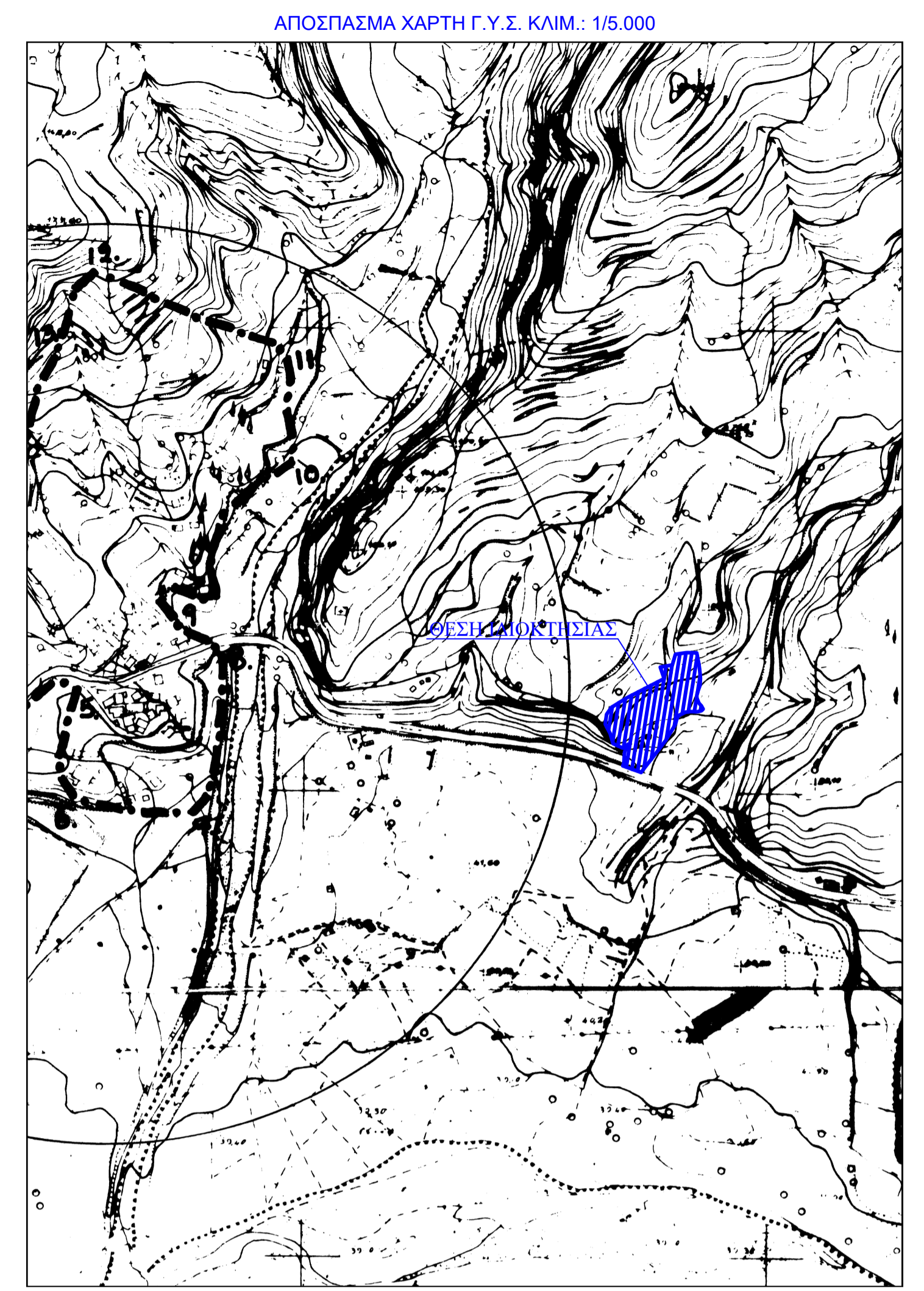

ΕΡΓΟΔΟΤΗΣ : ΔΗΜΟΠΟΥΛΟΥ ΕΛΕΝΗ

ΕΡΓΟ : ΑΠΟΤΥΠΩΣΗ ΑΓΡΟΤΕΜΑΧΙΩΝ

ΘΕΣΗ : "ΣΠΑΣΟΚΛΗΗ" ΑΓΡΟΤΙΚΗ ΠΕΡΙΟΧΗ Τ.Κ. ΜΟΥΡΙΑΣ

ΔΗΜΟΣ: ΑΡΧΑΙΑΣ ΟΛΥΜΠΙΑΣ

ΜΕΛΕΤΗΤΗΣ:
ΓΕΩΡΓΑΚΟΠΟΥΛΟΣ ΒΑΣΙΛΕΙΟΣ
ΔΙΠΛΩΜΑΤΟΥΧΟΣ ΠΟΛΙΤΙΚΟΣ ΜΗΧΑΝΙΚΟΣ

ΘΕΜΑ ΣΧΕΔΙΟΥ:
ΤΟΠΟΓΡΑΦΙΚΟ ΔΙΑΓΡΑΜΜΑ

ΑΡ. ΣΧΕΔΙΟΥ:
A1

ΚΛΙΜΑΚΑ 1:500

ΗΜΕΡΟΜΗΝΙΑ ΜΕΛΕΤΗΣ: 08 ΜΑΪΟΥ 2019

ΣΦΡΑΓΙΔΑ **ΥΠΟΓΡΑΦΗ**