

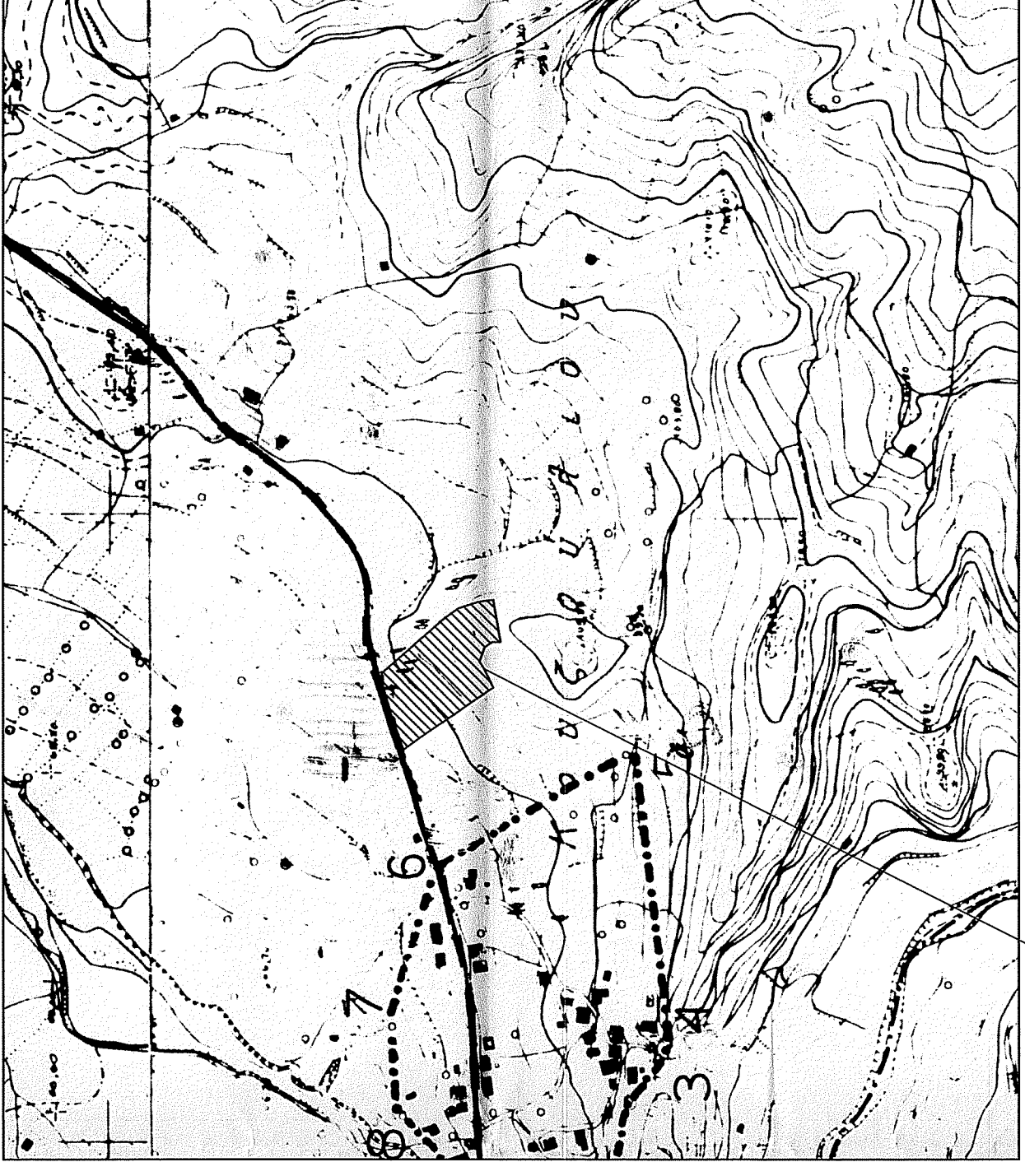

ΑΠΟΣΠΑΣΜΑ ΟΡΘΟΦΩΤΟΧΑΡΤΗ ΚΤΗΜΑΤΟΛΟΓΙΟΥ  
 - ΙΔΙΟΚΤΗΣΙΑ ΤΖΙΑΝΤΖΗ

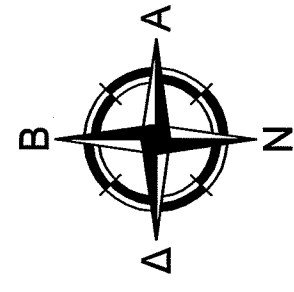

ΑΠΟΣΠΑΣΜΑ ΧΑΡΤΗ Γ.Υ.Σ ΚΛΙΜΑΚΑ 1 : 5.000  
 - ΙΔΙΟΚΤΗΣΙΑ ΤΖΙΑΝΤΖΗ



— 4177800

— 4177750

— 4177700

— 4177650

— 2752500

— 2753000

— 2753500

— 2754000

ΠΡΟΣ ΚΕΝΤΡΟ ΚΟΥΣΟΥΛΙΟΥ  
 ΕΠΑΡΧΙΑΚΗ ΟΔΟΣ

ΙΔΙΟΚΤΗΣΙΑ ΜΑΡΝΕΡΑ ΑΝΔΡΕΑ

ΤΜΗΜΑ-Ι ΑΓΡΟΤΕΜΑΧΙΟΥ  
 Ε(1-2-3-δ7-δ6-δ5-δ4-δ3-δ2-δ1-16-17-18-1) = 2.786,01 τ.μ.

ΟΛΙΚΟ ΑΓΡΟΤΕΜΑΧΙΟ  
 Ε(1-2-3...17-18-1) = 6.344,11 τ.μ.

ΙΔΙΟΚΤΗΣΙΑ ΑΝΑΓΝΩΣΤΟΠΟΥΛΟΥ ΓΕΩΡΓΙΑΣ ΚΑΙ ΣΠΗΛΙΩΤΟΠΟΥΛΟΥ ΔΙΟΝΥΣΙΟΥ

ΤΜΗΜΑ-ΙΙ ΑΓΡΟΤΕΜΑΧΙΟΥ  
 Ε(4-5-6-7-δ14-δ13-δ12-δ11-δ10-δ9-4) = 156,23 τ.μ.

ΙΔΙΟΚΤΗΣΙΑ ΑΓΝΩΣΤΟΥ

ΙΔΙΟΚΤΗΣΙΑ ΑΓΝΩΣΤΟΥ

ΙΔΙΟΚΤΗΣΙΑ ΑΓΝΩΣΤΟΥ

ΤΜΗΜΑ-ΙΙΙ ΑΓΡΟΤΕΜΑΧΙΟΥ  
 Ε(7-8-9-10-11-12-δ20-δ19-δ18-δ17-δ16-δ15-δ14-7) = 290,82 τ.μ.

ΤΜΗΜΑ-ΙV ΑΓΡΟΤΕΜΑΧΙΟΥ  
 Ε(δ1-δ2-δ3...-δ23-δ24-δ1) = 3.111,05 τ.μ.

ΙΔΙΟΚΤΗΣΙΑ ΑΝΤΙΟΠΟΥΛΟΥ ΘΕΟΔΩΡΟΥ

ΙΔΙΟΚΤΗΣΙΑ ΑΓΝΩΣΤΟΥ

ΙΔΙΟΚΤΗΣΙΑ ΑΓΝΩΣΤΟΥ

ΙΔΙΟΚΤΗΣΙΑ ΑΓΝΩΣΤΟΥ

ΙΔΙΟΚΤΗΣΙΑ ΑΓΝΩΣΤΟΥ

ΙΔΙΟΚΤΗΣΙΑ ΑΓΝΩΣΤΟΥ

ΙΔΙΟΚΤΗΣΙΑ ΑΓΝΩΣΤΟΥ

ΙΔΙΟΚΤΗΣΙΑ ΑΓΝΩΣΤΟΥ

ΙΔΙΟΚΤΗΣΙΑ ΑΓΝΩΣΤΟΥ

σημ	X	Y	σημ	X	Y
1	275298,19	417763,63	51	275320,07	417762,94
2	275297,15	417748,48	52	275318,46	417748,94
3	275265,38	417722,32	53	275313,54	417748,63
4	275266,68	417715,76	54	275303,41	417738,64
5	275267,26	417705,09	55	275299,16	417738,38
6	275267,26	417697,98	56	275273,46	417728,84
7	275267,83	417691,23	57	275255,46	417724,78
8	275267,83	417686,95	58	275255,38	417722,78
9	275265,53	417680,92	59	275259,98	417719,19
10	275265,53	417684,24	60	275258,58	417702,19
11	275267,28	417680,16	61	275250,2	417695,48
12	275265,05	417689,95	62	275258,41	417700,19
13	275265,07	417702,54	63	275259,81	417700,98
14	275267,4	417718,09	64	275307,81	417701,28
15	275267,87	417730,46	65	275310,95	417701,48
16	275262,07	417752,94	66	275324,94	417765,52
17	275288,28	417778,92	67	275337,59	417765,34
18	275288,87	417778,04	68	275341,18	417765,28
			69	275346,19	417765,94
			70	275346,51	417765,09
			71	275355,05	417765,98
			72	275355,67	417702,54
			73	275350,74	417716,09
			74	275341,87	417736,48

— 4177650

— 4177600

— 4177550

— 4177500

— 2752500

— 2753000

— 2753500

— 2754000

— 2754500

— 2754800

— 2754900

— 2754900

— 2754900

**ΟΡΟΛΟΜΕΣ**

ΕΚΤΟΣ ΟΡΙΩΝ ΟΙΚΙΣΜΟΥ (Π.Δ. 31.05.1985 - ΦΕΚ 270Δ ως έχει τροποποιηθεί)  
 Λιμνοί όριο κατά Ν. 4087/2012 - ΦΕΚ 79Α/09.05.2012  
 και Ν. 3512/2003 - ΦΕΚ 309Α/01.12.2003

Αρμόδια κατά κανόνα:

(Για πρόσωπα σε κωμόγραμμα όρους)  
 Εμβάδων = 4.000μ. - Πρόσωπο = 25μ.  
 (Για πρόσωπα σε Διεύσεις, Εθνικές, Επαρχιακές, Δημοτικές και Κοινοτικές οδούς ως και σε εγκατελεμένα τμήματα τους και σε σφραγισμένες γραμμές)  
 Εμβάδων = 4.000μ. - Πρόσωπο = 45.00μ. - Βάθος = 60.00μ.

Αρμόδια κατά παράκληση: Χωρικός πρόσωπο σε όρους)  
 Εμβάδων = 4.000μ. (Προσ. 31.12.2003)

(Για πρόσωπα σε Διεύσεις, Εθνικές, Επαρχιακές, Δημοτικές και Κοινοτικές οδούς ως και σε εγκατελεμένα τμήματα τους και σε σφραγισμένες γραμμές)  
 Εμβάδων = 2.000μ. - Πρόσωπο = 25.00μ. - Βάθος = 40.00μ. (Προσ. 17.10.1979)  
 Εμβάδων = 1.200μ. - Πρόσωπο = 10.00μ. - Βάθος = 15.00μ. (Προσ. 12.04.1984)  
 Εμβάδων = 800μ. - Πρόσωπο = 40.00μ. - Βάθος = 15.00μ. (Προσ. 12.11.1985)  
 (Ενας της Δύσης τριάντα και εκατόμια & προς 24.04.1977)  
 Εμβάδων = 2.000μ.

**ΣΥΝΟΛΙΚΗ ΕΠΙΦΑΝΕΙΑ ΙΔΙΟΚΤΗΣΙΑΣ:**

Ε (1-2-3-4-5-6-7-8-9-10-11-12-13-14-15-16-17-18-1) = 6.344,11 τ.μ.

ΤΜΗΜΑ-Ι ΑΓΡΟΤΕΜΑΧΙΟΥ  
 Ε(1-2-3-δ7-δ6-δ5-δ4-δ3-δ2-δ1-16-17-18-1) = 2.786,01 τ.μ.

ΤΜΗΜΑ-ΙΙ ΑΓΡΟΤΕΜΑΧΙΟΥ  
 Ε(4-5-6-7-δ14-δ13-δ12-δ11-δ10-δ9-4) = 156,23 τ.μ.

ΤΜΗΜΑ-ΙΙΙ ΑΓΡΟΤΕΜΑΧΙΟΥ  
 Ε(7-8-9-10-11-12-δ20-δ19-δ18-δ17-δ16-δ15-δ14-7) = 290,82 τ.μ.

ΤΜΗΜΑ-ΙV ΑΓΡΟΤΕΜΑΧΙΟΥ  
 Ε(δ1-δ2-δ3...-δ23-δ24-δ1) = 3.111,05 τ.μ.

**ΠΙΣΤΑΣ ΙΔΙΟΚΤΗΣΙΑΣ:**

Δεν έγινε έλεγχος τήλων διακρίσιμης.

**ΠΑΡΑΤΗΡΗΣΕΙΣ:**

1. Το σχέδιο είναι ενταγμένο στο χωρικό σύστημα συντεταγμένων ΕΓΣΑ 87, ενώ οι διαστάσεις καθόδε και το εμβαδόν υπολογίσθησαν σύμφωνα με τους κανόνες της μετρήσεως των κωμόγραμμων.  
 2. Η έγκριση από το ΕΓΣΑ 87 πραγματοποιήθηκε με σύστημα GPS CIVILIOS, χρησιμοποιώντας γεωδομικό δίκτυο STONEX S10 με serial number: S1021603010018 από τριγωνομετρικό σημείο με συντεταγμένες: X: 273326,989, Y: 4172101,415, Z:39,747

**εργοδότης :** ΜΑΡΙΝΑ, ΙΩΑΝΝΑ ΚΑΙ ΑΡΕΤΗ ΤΖΙΑΝΤΖΗ  
 ΤΟΥ ΘΕΟΔΩΡΟΥ

**εργο :** ΑΠΟΤΥΠΩΣΗ ΑΓΡΟΤΕΜΑΧΙΟΥ

**θέση :** ΘΕΣΗ "ΚΕΝΤΡΑΚΙΑ", ΑΓΡΟΤΙΚΗ ΠΕΡΙΟΧΗ ΚΟΥ-  
 ΖΟΥΛΙΟΥ, ΔΗΜΟΣ ΠΥΡΓΟΥ, Π.Ε. ΗΛΕΙΑΣ

**μελετητές :**  
**ΜΕΝΥΧΤΑΣ ΝΙΚ. ΦΩΤΙΟΣ**  
 ΠΟΛΙΤΙΚΟΣ ΜΕΧΑΝΙΚΟΣ

**αριθμός σχεδίου :**  
**Τ**

**ΤΟΠΟΓΡΑΦΙΚΟ ΔΙΑΓΡΑΜΜΑ**

**κλίμακα :** 1 : 500

**χρονος μελετης :** ΜΑΡΤΙΟΣ 2023

Το παρόν τεχνικό σχέδιο εστάλη στην  
 στο: 202483  
 κεντρική του Διεύθυνσης Πύργου  
 27-4-23

ΜΕΝΥΧΤΑΣ ΝΙΚ. ΦΩΤΙΟΣ  
 ΠΟΛΙΤΙΚΟΣ ΜΗΧΑΝΙΚΟΣ  
 ΠΟΛΥΤΕΧΝΙΚΗ ΣΧΟΛΗ ΠΑΤΡΑΣ  
 ΑΡ.ΜΗΤΡΟΣΧΕΔΙΩΝ 66854  
 ΠΥΡΓΑ ΟΡΟΣ. Τ.Κ. 27100  
 Α.Φ.Μ. 04629864 Δ.Ο.Υ. ΠΥΡΓΟΥ  
 ΤΗΛ. 26210 23409 ΦΑΧ. 69722 94146

