

ΑΠΟΣΤΑΣΜΑ ΑΕΡΟΦΟΤΟΓΡΑΦΙΑΣ ΚΤΗΜΑΤΟΛΟΓΟΥ ΚΑΙ 1:5000
ΘΕΣΗ: ΛΙΒΑΔΙΑ

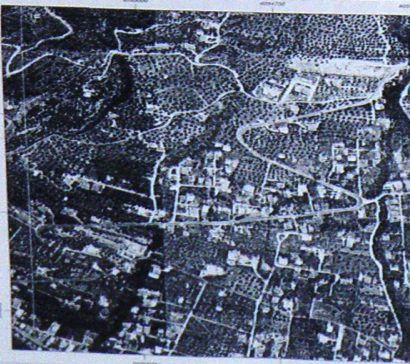

ΑΠΟΣΤΑΣΜΑ ΑΡΤΗ Π.Ε. Δ. ΚΑΛΑΜΑΤΑΣ ΚΑΙ 1:25000
ΘΕΣΗ: ΛΙΒΑΔΙΑ

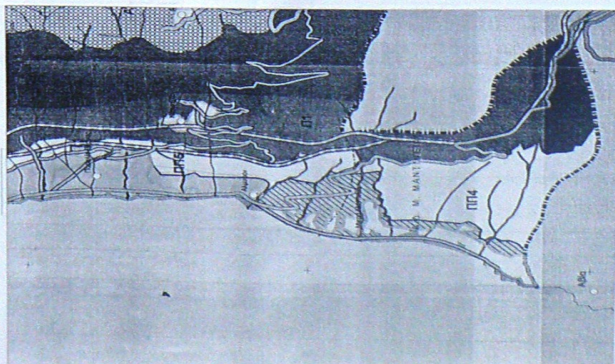

ΑΠΟΣΤΑΣΜΑ ΑΡΤΗ ΓΥΣ ΚΑΙ 1:5000
ΘΕΣΗ: ΛΙΒΑΔΙΑ



ΤΕΧΝΙΚΟ ΓΡΑΦΕΙΟ
ΔΑΜΟΧΩΝ ΤΩΣ Β ΚΑΛΑΜΑΤΑ
Τηλ. : 271899917
κωδ. 553327432
email: art_tiny@yahoou.gr

ΛΙΒΑΔΙΑ	ΔΥΤΙΚΗ
ΕΓΓΩ	ΑΠΟΤΥΠΩΣΗ ΑΓΡΟΤΕΜΑΧΟΥ
ΘΕΣΗ	ΕΓΓΩΣ ΟΡΟΝ ΟΙΚΙΣΜΟΥ Τ.Κ. ΛΙΒΑΔΙΑΣ ΜΑΝΤΙΝΕΙΑΣ Δ.Ε. ΚΑΛΑΜΑΤΑΣ Δ.Μ.Ο.Υ ΚΑΛΑΜΑΤΑΣ - ΒΕΣΗ ΚΑΜΙΝΙ
ΜΕΛΕΤΗΤΗΣ	ΧΡΕΙΣΤΑΚΗ ΑΡΙΣΤΕΑ
ΘΕΜΑ	ΑΡ. ΣΧΕΔΙΟΥ
ΤΟΠΟΓΡΑΦΙΚΟ ΔΙΑΓΡΑΜΜΑ	
ΧΡΟΝΟΣ ΜΕΛΕΤΗΣ	ΙΟΥΝΙΟΣ 2023
ΚΙΛΩΜΑΤΑ	1/100
ΣΦΡΑΓΙΔΑ - ΥΠΟΓΡΑΦΗ	ΒΕΡΩΝΗΣ

ΑΡΙΣΤΕΑ Π. ΧΡΕΙΣΤΑΚΗ
ΟΡΓΑΝΙΚΟΣ ΠΡΟΓΡΑΜΜΑΤΙΣΤΗΣ ΑΡΧΙΤΕΚΤΟΝ
ΚΑΛΑΜΑΤΑ - ΤΗΛ. 893 31252
ΑΡ. ΑΝΤΙΣΤΑΥΤΗ ΤΕΣ 12765
Α.Α.Φ.Α. 13444923 Α.Α.Φ.Α. 13444923
ΑΡΙΣΤΕΑ Π. ΧΡΕΙΣΤΑΚΗ
ΕΠΙΣΤΗΜΟΝΙΚΟ ΠΡΟΣΩΠΟ
ΚΑΛΑΜΑΤΑ - ΤΗΛ. 893 31252
Α.Α.Φ.Α. 13444923

Η ΜΕΛΕΤΗ
ΑΡΙΣΤΕΑ Π. ΧΡΕΙΣΤΑΚΗ
Α.Α.Φ.Α. 13444923
ΚΑΛΑΜΑΤΑ - ΤΗΛ. 893 31252
Α.Α.Φ.Α. 13444923

ΕΙΣΒΑΔΟ
Ε ΑΓΡΟΤΕΜΑΧΟΥ (1,2,3,4,5,6,7,8,9,1) Γ 245.56 μ²

ΠΡΟΤΥΠΟΤΗΤΕΣ
1. Το έργο θα κατασκευασθεί σύμφωνα με τον Ν. 4021/2011
2. Ο έργο θα κατασκευασθεί σύμφωνα με τον Ν. 4021/2011
3. Ο έργο θα κατασκευασθεί σύμφωνα με τον Ν. 4021/2011
4. Η έργο θα κατασκευασθεί σύμφωνα με τον Ν. 4021/2011

Η Δομή...
ΑΡΙΣΤΕΑ Π. ΧΡΕΙΣΤΑΚΗ
ΟΡΓΑΝΙΚΟΣ ΠΡΟΓΡΑΜΜΑΤΙΣΤΗΣ ΑΡΧΙΤΕΚΤΟΝ
ΚΑΛΑΜΑΤΑ - ΤΗΛ. 893 31252
Α.Α.Φ.Α. 13444923

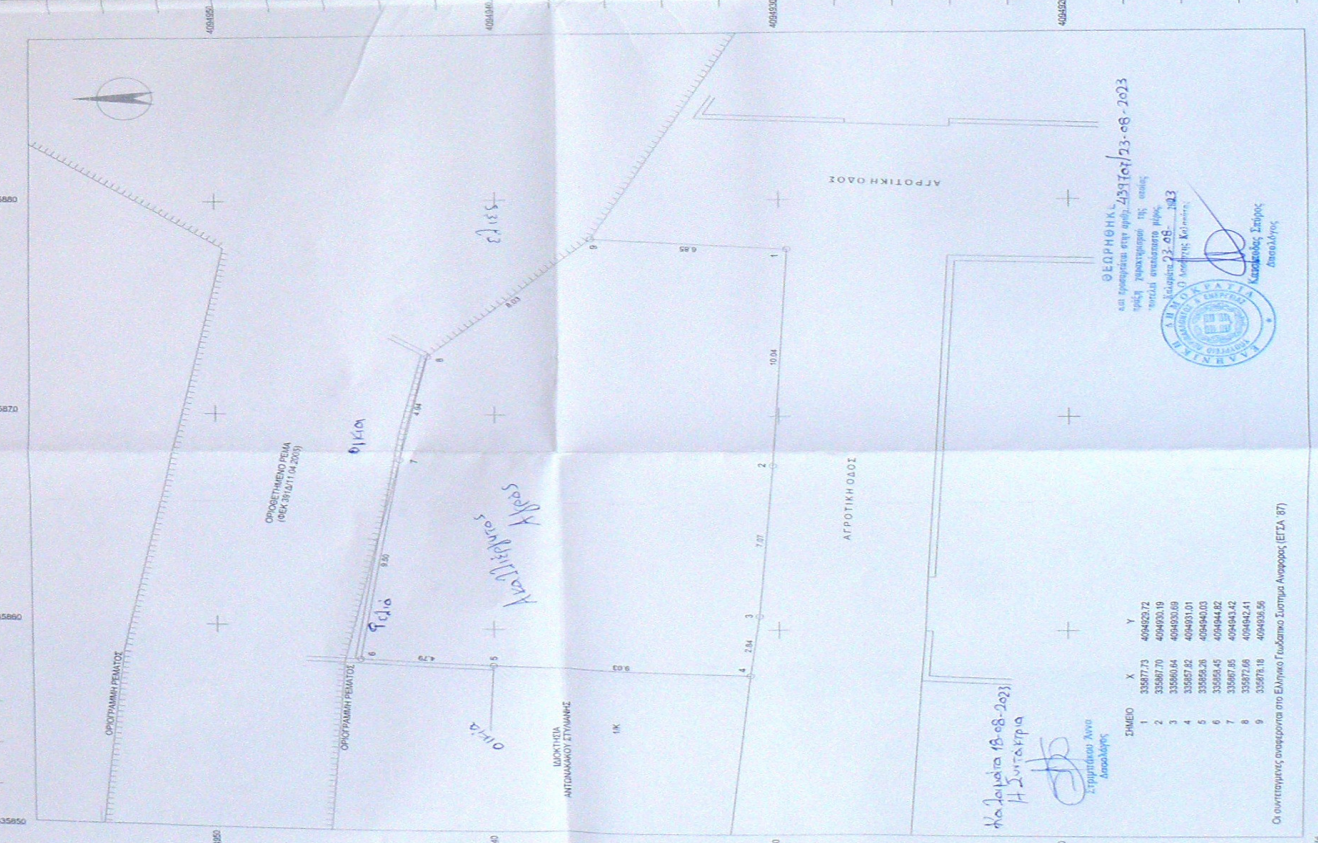

Καλαμάτα 18-08-2023
Η Συντάκτης
Χρυσή Μαρία

ΘΕΩΡΗΘΗΝΤΕΣ
και υπογραφή στη θέση 23-08-2023
της Επιτροπής

Πρόεδρος: Δημήτρης Κωνσταντίνου
Μέλη: Κωνσταντίνος Κωνσταντίνου
Κατερίνη Δίνας

ΣΗΜΕΙΟ	X	Y
1	335877.3	494927.2
2	335881.70	494930.19
3	335880.64	494930.68
4	335857.82	494930.01
5	335893.28	494940.03
7	335893.46	494944.82
8	335912.06	494944.54
9	335978.18	494940.58

Ο συντάκτης αναφέρεται στο Ελληνικό Γεωδαιτικό Σύστημα Αναφοράς (ΕΓΣΑ 97)