

ΑΠΟΣΠΑΣΜΑ ΟΡΘΟΦΩΤΟΧΑΡΤΗ
ΕΛΛΗΝΙΚΟΥ ΚΤΗΜΑΤΟΛΟΓΙΟΥ - ΚΑ.1/5000

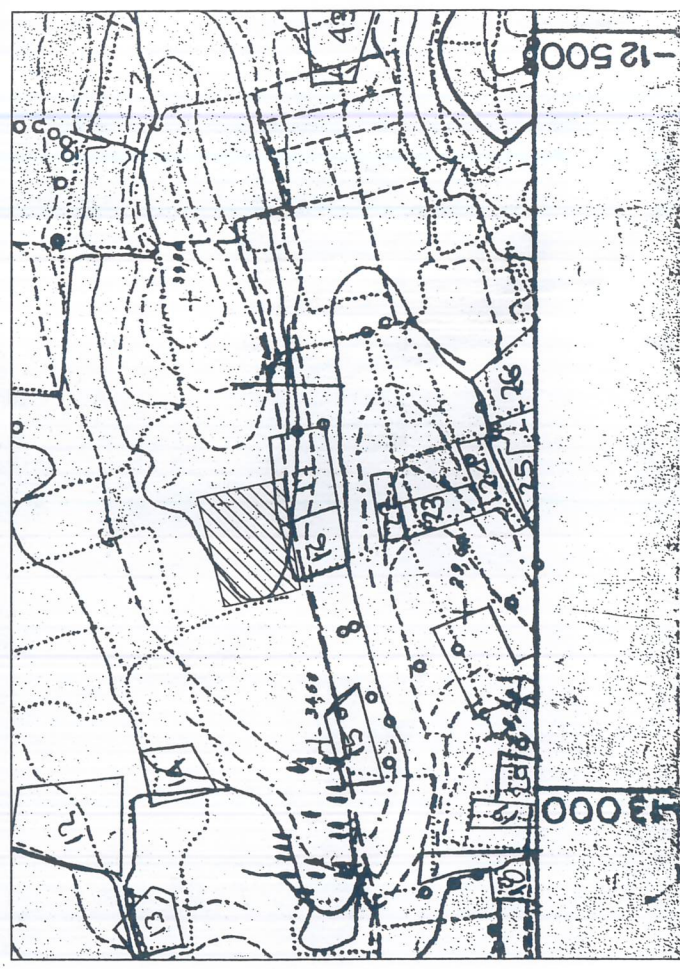

ΑΠΟΣΠΑΣΜΑ ΧΑΡΤΗ ΓΥΣ (ΑΜΑΛΙΑΣ Φ.Χ.6251 7)- ΚΑ.1/5000

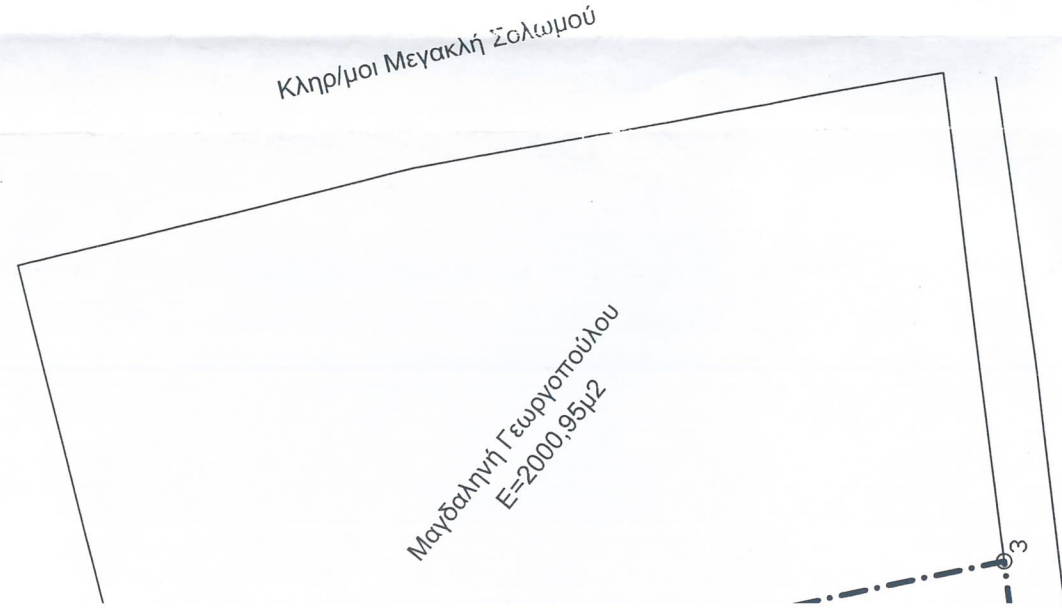

ΉΛΕΔΟΥ (ΕΓΣΑ 87)

Υ
4197894.61
4197913.02
4197855.64
4197852.04
4197844.57
4197863.42

GPS RTK και του
αρέτας METRICA Α.Ε.

ΕΡΓΟΔΟΤΗΣ: ΠΑΡΑΣΚΕΥΟΠΟΥΛΟΥ ΑΦΡΟΔΙΤΗ

ΕΡΓΟ:ΤΟΠΟΓΡΑΦΙΚΟ ΔΙΑΓΡΑΜΜΑ

ΘΕΣΗ: "ΠΑΛΙΑΜΠΕΛΑ" Δ.Ε.ΤΡΑΓΑΝΟΥ - Δ.ΠΗΝΕΙΟΥ

ΜΑΡΓΑΡΙΤΑ Γ. ΑΛΕΞΟΠΟΥΛΟΥ
ΠΟΛΙΤΙΚΟΣ ΜΗΧΑΝΙΚΟΣ Σ Η

Θεωρείται το παρόν τοπογραφικό διάγραμμα
το οποίο και αποτελεί αναπόσπαστο τμήμα
της υπ' αριθμ. 429244 πράξης

ΘΕΜΑ ΣΧΕΔΙΟΥ:

ΑΡΙΘΜΟΣ
ΣΧΕΔΙΟΥ



ΤΟΠΟΓΡΑΦΙΚΟ ΔΙΑΓΡΑΜΜΑ

ΤΔ

ΚΛΙΜΑΚΑ: 1/500

ΧΡΟΝΟΣ ΜΕΛΕΤΗΣ: ΝΟΕΜΒΡΙΟΣ 2022

ΣΦΡΑΓΙΔΑ:

ΜΑΡΓΑΡΙΤΑ Γ. ΑΛΕΞΟΠΟΥΛΟΥ
ΔΙΠΛΩΜΑΤ. ΠΟΛΙΤΙΚΟΣ ΜΗΧΑΝΙΚΟΣ
ΠΟΛΥΤΕΧΝΙΚΗΣ ΣΧΟΛΗΣ ΠΑΝΕΠΙΣΤΗΜΙΟΥ ΠΑΤΡΩΝ
ΜΕΛΟΣ ΤΕΕ - ΑΡΙΘ. ΜΗΤΡΩΟΥ 130779
ΓΟΡΤΥΝΙΑΣ 85 Τ.Κ. 27200 - ΑΜΑΛΙΑΔΑΣ
ΤΗΛ: 2622023598 - ΚΙΝ: 6973374634
Α.Φ.Μ. 300177595 - Δ.Ο.Υ. ΑΜΑΛΙΑΔΑΣ

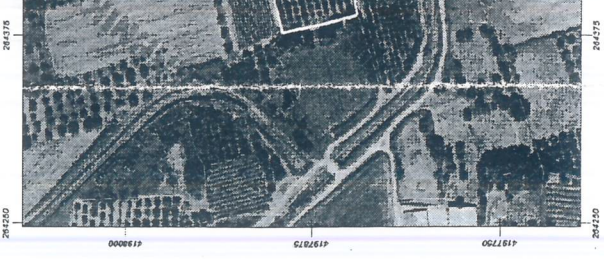

ΑΠΟΣΤΑ
ΕΛΛΗΝΙΚΟΥ Γ

Κληρ/μοι Μεγακλή Ζο

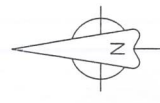

ΣΥΝΤΕΤΑΓΜΕΝΕΣ ΚΟΡΥΦΩΝ ΓΗΠΕΔΟΥ (ΕΤΣΑ'87)

A/A	X	Y
1	264376.55	4197894.61
2	264448.48	4197913.02
3	264460.76	4197855.64
4	264433.28	4197852.04
5	264388.16	4197844.57
6	264383.03	4197863.42

*** Η εξάρτηση έγινε με χρήση GPS RTK και του τριγωνομετρικού δικτύου της εταιρείας METRICA A.E. βασισμένου στο HEPOS.

DE,
ς

15

ΕΛΛΗΝΙΚΗ ΔΗΜΟΚΡΑΤΙΑ
ΥΠΟΥΡΓΕΙΟ ΠΕΡΙΧΕΙΡΣΗΣ ΕΡΓΩΝ
ΕΓΚΛΗΜΑΤΑ

2

ΥΠΟΜΝΗΜΑ

ΠΕΡΙΓΡΑΦΜΑ:(1,2,3,4,5,6,1)

ΕΜΒΑΔΟΝ : 4055,65 Μ2

ΘΕΣΗ :ΑΓΡΟΤΙΚΗ ΠΕΡΙΟΧΗ "ΠΑΛΙΑΜΠΕΛΛΑ" ΤΡΑΓΑΝΟΥ
Δ.Ε.ΤΡΑΓΑΝΟΥ -Δ.ΠΗΝΕΙΟΥ

ΙΔΙΟΚΤΗΤΗΣ : ΓΕΩΡΓΙΑ ΠΑΡΑΣΚΕΥΟΠΟΥΛΟΥ & ΑΦΡΟΔΙΤΗ ΠΑΡΑΣΚΕΥΟΠΟΥΛΟΥ

ΤΙΤΛΟΙ: 1) 10797/2009 Συμβ/φου Βαρθολομού Δημητρίου Παπαδόπουλου

ΔΗΛΩΣΗ ΟΡΙΩΝ

Τα όρια των ιδιοκτησιών τα υπέδειξα εγώ η Γεωργία Παρασκευοπούλου και είναι αληθή όπως απεικονίζονται στο παρόν τοπογραφικό διάγραμμα.

Υπογραφή 1.

ΔΗΛΩΣΗ ΑΡΤΙΟΤΗΤΑΣ Ν.651/77

Το περιγραφόμενο στο παρόν τοπογραφικό διάγραμμα αγροτεμάχιο βρίσκεται εκτός Σχεδίου, εκτός ΖΟΕ, εκτός αναδασμού και είναι άρτιο και οικοδομήσιμο με την επιφύλαξη της έκδοσης Τελεσίδικης Πράξης Χαρακτηρισμού Δασαρχείου καθώς και της έκδοσης βεβαίωσης περί Αγροτικής Γης Υψηλής Παραγωγικότητας από την Διεύθυνση Αγροτικής Ανάπτυξης (Άρθρου 51-παρ.11.α του Ν.4178/13).

Η ΜΗΧΑΝΙΚΟΣ

ΜΑΡΓΑΡΙΤΑ Γ. ΑΛΕΞΟΠΟΥΛΟΥ
ΔΙΠΛΩΜΑΤ. ΠΟΛΙΤΙΚΟΣ ΜΗΧΑΝΙΚΟΣ
ΠΟΛΥΤΕΧΝΙΚΗΣ ΣΧΟΛΗΣ ΠΑΝΕΠΙΣΤΗΜΙΟΥ ΠΑΤΡΩΝ
ΜΕΛΟΣ ΤΕΕ - ΑΡΙΘ. ΜΗΤΡΩΟΥ 13077
ΓΟΡΤΥΝΙΑΣ 85 Τ.Κ. 27200 - ΑΜΑΛΙΑΔΑ
ΤΗΛ: 2622023598 - ΚΙΝ: 697337463
Α.Φ.Μ. 300177595 - Δ.Ο.Υ. ΑΜΑΛΙΑΔΑΣ

ΥΠΕΥΘΥΝΗ ΔΗΛΩΣΗ ΑΡ.8 Ν.1599/1986 (Α'75)

Δηλώνω σύμφωνα με το αρ.152 του Ν.4483/2017 ΦΕΚ 107/Α/31-7-2017 ότι:

Το γήπεδο βρίσκεται σε περιοχή που είναι εκτός της ανάρτησης δασικών χαρτών (απόφαση κύρωσης της ανάρτησης: 319830 / ΦΕΚ 39/Δ/9-2-2018).

Η ΜΗΧΑΝΙΚΟΣ

ΜΑΡΓΑΡΙΤΑ Γ. ΑΛΕΞΟΠΟΥΛΟΥ
ΔΙΠΛΩΜΑΤ. ΠΟΛΙΤΙΚΟΣ ΜΗΧΑΝΙΚΟΣ
ΠΟΛΥΤΕΧΝΙΚΗΣ ΣΧΟΛΗΣ ΠΑΝΕΠΙΣΤΗΜΙΟΥ ΠΑΤΡΩΝ
ΜΕΛΟΣ ΤΕΕ - ΑΡΙΘ. ΜΗΤΡΩΟΥ 130779
ΓΟΡΤΥΝΙΑΣ 85 Τ.Κ. 27200 - ΑΜΑΛΙΑΔΑ
ΤΗΛ: 2622023598 - ΚΙΝ: 697337463
Α.Φ.Μ. 300177595 - Δ.Ο.Υ. ΑΜΑΛΙΑΔΑΣ

ΟΡΟΙ ΔΟΜΗΣΗΣ

ΕΚΤΟΣ ΣΧΕΔΙΟΥ-ΠΔ.24.5.85 (ΦΕΚ 270Δ/31.5.1985)

ΑΡΤΙΟΤΗΤΑ : 4000μ2 - 25μ. ΠΡΟΣΩΠΟ (σε κοινόχρηστη οδό κατά κανόνα)
4000μ2 - 45μ. ΠΡΟΣΩΠΟ (σε εθνική, επαρχιακή, δημοτική οδό)

Σ.Δ./Σ.Κ. : 200+0.02Χ(Ε-4000)+0.01(Ε-8000) μ2 για κατοικία
Υψος : 4.00+1.20στέγη (ισόγειο)
7.50+1.20 στέγη (δωρόφο)

ΣΤΟΙΧΕΙΑ ΗΛΕΚΤΡΟΝΙΚΗΣ ΥΠΟΒΟΛΗΣ

Το παρόν (ΤΔΓΜ) υποβλήθηκε ηλεκτρονικά στον ψηφιακό υποδοχέα του ΝΙΠΔΔ "Ελληνικό Κτηματολόγιο" και έλαβε μοναδικό Κωδικό Ηλεκτρονικού Διαγράμματος (ΚΗΔ)/.....-12-2022

