

**ΟΙΚΙΣΜΟΣ ΣΕΡΜΠΑΝΙ**

**Δ. Κ. ΒΑΡΔΑΣ - Δ.Ε. ΒΟΥΠΡΑΣΙΑΣ  
ΔΗΜΟΣ ΑΝΔΡΑΒΙΔΑΣ - ΚΥΛΛΗΝΗΣ**

Χάρτη κατασκευής, στο τη θάλασσα είναι μεγαλύτερη των 800 μ.  
στα βόρεια εκτός Γ.Π.Σ.

με τη μέθοδο της ταχυμετρίας, με χρήση  
υ τύπου Leica TS 06 και εκδότηση από Εθνικό Τον/κό  
(HEPOS) με Γεωδαιτικό GPS τύπου Sokkia S10 GP-3 L1/L2/GNSS/Galileo  
υπόμειτου έχει ληφθεί η μέση στάθμη της θάλασσας

ΠΡΩΤΟΤΥΠΟ ΤΟΥ Ν. 651/77

Ποια Πολιτικός Μηχανικός, Σπανού Βασιλική, δόλινο δίο:

Ε οριζόμενα υπό τα στοιχεία:  
Α1" με επιφάνεια Ε1= 1002.85 τετρ. μέτρα,  
με επιφάνεια Ε2= 1002.42 τετρ. μέτρα &  
Γ7 Β3, Β4, Γ1" με επιφάνεια Ε= 1025.50 τετρ. μέτρα  
υ οριζητημένο οικοπέδο Σερμπάνι, της τοπικής κοινότητας Βάρδας, της Δημοτικής  
ας, του Δήμου Ανδραβίδας - Κυλλήνης και είναι μεν άρτια αλλά καθίσταται  
τον ο δρόμος στον οποίο έχουν πρόβλημα χαρακτηριστικά δημοτικά.

Κ. Αχάτα, ΟΚΤΩΒΡΙΟΣ 2022  
-Η- ΔΗΛΩΣΑ ΜΗΧΑΝΙΚΟΣ  
**ΒΑΣΙΛΙΚΗ ΔΗΜ. ΣΠΑΝΟΥ**  
**ΔΙΠΛΩΜ. ΠΟΛΙΤΙΚΟΣ ΜΗΧΑΝΙΚΟΣ**  
ΠΟΛΥΤΕΧΝΙΚΗΣ ΣΧΟΛΗΣ ΠΑΝΙΠΙΟΥ ΠΑΤΡΩΝ  
ΜΕΛΟΣ Τ.Ε.Ε. ΑΡΙΘΜΟΣ ΠΡΩΤΟΤΥΠΟΥ 128766  
ΟΙΒΩΤΑ 13 - Κ. ΑΧΑΤΑ - Τ.Κ. 26830  
Α.Φ.Μ. 126576600

Γ.Π.Π. (Ν. 4030/2011)

Ημερομηνία εκπόνησης του έργου και υπογραφή από την εκπονήτρια  
στο έμμελο και ευθύνη για την ακρίβεια των δηλωμένων  
περιεχομένου μου.

Η- ΔΙΟΚΤΗΤΡΙΑ  
Ρασκευσοπούλου Αλεξάνδρα Παρασκευοπούλου

ΦΩΤΟΓΡΑΦΙΚΗ ΚΤΗΜΑΤΟΛΟΓΙΑ



**ΠΙΝΑΚΑΣ ΣΥΝΤΕΤΑΓΜΕΝΩΝ**

α/α	X	Y	Απόσταση (μ.)
Γ1	268197.177	4211643.768	Γ1-Γ2=10.70
Γ2	268204.996	4211651.072	Γ2-Γ3=56.67
Γ3	268247.735	4211613.853	Γ3-Γ4=18.92
Γ4	268229.535	4211599.068	Γ4-Γ5=12.40
Γ5	268266.913	4211609.031	Γ5-Γ6=27.47
Γ6	268247.273	4211628.234	Γ6-Γ7=7.36
Γ7	268242.012	4211633.378	Γ7-Β3=43.30
Β3	268212.897	4211665.433	Β3-Β4=26.03
Β4	268193.942	4211647.588	Β4-Γ1=5.01
Γ1	268197.177	4211643.768	

Εμβαδόν (Γ1, Γ2, Γ3, Γ4, Γ5, Γ6, Γ7, Β3, Β4, Γ1)=1025.50 τ.μ.

**ΠΙΝΑΚΑΣ ΣΥΝΤΕΤΑΓΜΕΝΩΝ**

α/α	X	Y	Απόσταση (μ.)
Α1	268167.850	4211677.506	1-2=24.52
Α2	268185.715	4211694.298	2-3=10.44
Α3	268178.556	4211701.900	3-4=31.81
Α4	268156.663	4211724.975	4-5=22.91
Α5	268139.951	4211709.303	5-6=42.30
Α1	268167.850	4211677.506	

Εμβαδόν (Α1, Α2, Α3, Α4, Α5, Α1)=1002.85 τ.μ.

**ΠΙΝΑΚΑΣ ΣΥΝΤΕΤΑΓΜΕΝΩΝ**

α/α	X	Y	Απόσταση (μ.)
Α1	268167.850	4211677.506	Β1-Β2=24.52
Α2	268185.715	4211694.298	Β2-Β3=39.65
Β3	268212.897	4211665.433	Β3-Β4=26.03
Β4	268193.942	4211647.588	Β4-Β5=39.70
Α1	268167.850	4211677.506	

Εμβαδόν (Α1, Α2, Β3, Β4, Α1)=1002.42 τ.μ.

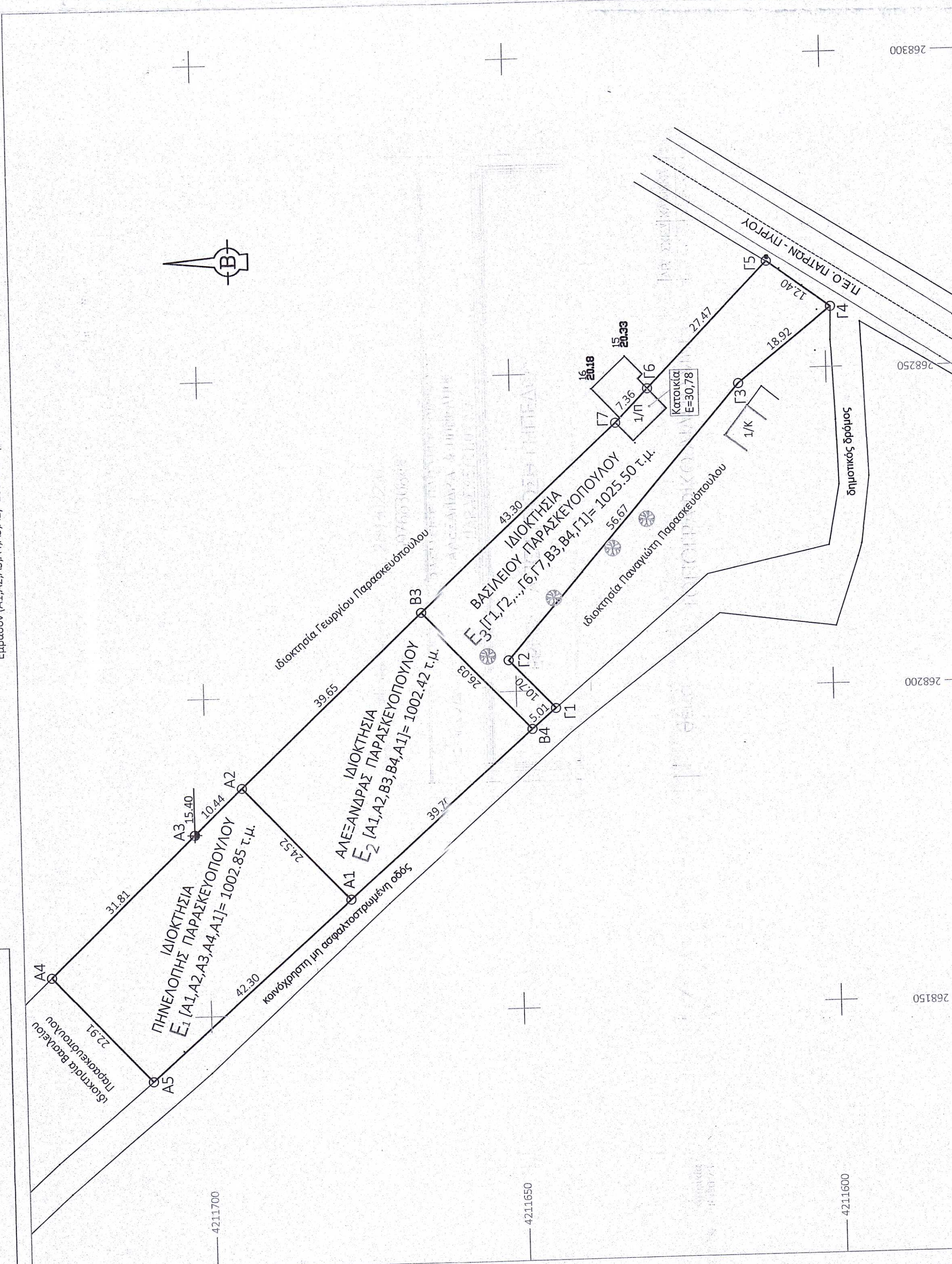

**Σπανού Βάσια**  
Πολιτικός Μηχανικός

Μελέτη - Επίβλεψη - Κατασκευή

Οιβώτα 13  
Κάτω Αχάτα  
τηλ. 2693022102  
6976630848

ΕΡΓΟΔΟΤΕΣ:  
ΡΑΣΚΕΥΟΠΟΥΛΟΥ ΑΛΕΞ. ΑΝΔΡΑ & ΠΗΛΕΟΠΗ  
ΠΑΡΑΣΚΕΥΟΠΟΥΛΟΥ

ΕΡΓΟ: ΑΠΟΤΥΠΩΣΗ ΓΗΠΕΔΟΥ

ΘΕΣΗ ΕΡΓΟΥ:  
Δ. Κ. ΒΑΡΔΑΣ - Δ.Ε. ΒΟΥΠΡΑΣΙΑΣ  
ΔΗΜΟΣ ΑΝΔΡΑΒΙΔΑΣ - ΚΥΛΛΗΝΗΣ  
ΟΙΚΙΣΜΟΣ ΣΕΡΜΠΑΝΙ

θέμα  
σχεδίου  
**ΤΟΠΟΓΡΑΦΙΚΟ ΔΙΑΓΡΑΜΜΑ**

ΑΡ. ΣΧΕΔ. ΚΑΙΜΑΚΑ  
Τ  
1/500

ΠΕΡΙΟΔΟΣ ΕΚΠΟΝΗΣΗΣ ΜΕΛΕΤΗΣ: ΟΚΤΩΒΡΙΟΣ 2022

Ο ΜΗΧΑΝΙΚΟΣ

ΕΛΕΓΧΟΣ τοπογράφου διαγράμματος  
το οποίο και επισυνάπτω τμήμα  
της υπ αριθ. 5.022.26..... πράξης  
Χαρακτηρισμό μες ως έχει με αριθ. 9.2023

ΒΑΣΙΛΙΚΗ ΔΗΜ. ΣΠΑΝΟΥ  
ΔΙΠΛΩΜ. ΠΟΛΙΤΙΚΟΣ ΜΗΧΑΝΙΚΟΣ  
ΠΟΛΥΤΕΧΝΙΚΗΣ ΣΧΟΛΗΣ ΠΑΝΙΠΙΟΥ ΠΑΤΡΩΝ  
ΜΕΛΟΣ Τ.Ε.Ε. ΑΡΙΘΜΟΣ ΠΡΩΤΟΤΥΠΟΥ 128766  
ΟΙΒΩΤΑ 13 - Κ. ΑΧΑΤΑ - Τ.Κ. 26830  
Α.Φ.Μ. 126576600

