

ΔΗΛΩΣΗ ΜΗΧΑΝΙΚΟΥ ΓΙΑ ΤΗΝ ΕΞΑΡΤΗΣΗ ΣΕ ΕΓΣΑ 87
 Η εξέταση από το ΕΓΣΑ87 πραγματοποιήθηκε με Σύστημα GPS έμμελης ακριβείας και κόνισης χρήση του Ελληνικού συστήματος εντοπισμού - HEPOS.
 Μυτιλήνη, 04 - 08 - 2023
 Ο ΜΗΧΑΝΙΚΟΣ
ΙΩΑΝΝΗΣ ΠΡΟΚ. ΠΙΑΛΛΕΣ
 ΔΙΠΛΩΜ. ΠΟΛΙΤΙΚΟΣ ΜΗΧΑΝΙΚΟΣ
 ΠΟΛΥΤΕΧΝΙΚΗ ΣΧΟΛΗ ΠΑΝΙΠΙΟΥ ΠΑΤΡΩΝ
 ΜΕΛΟΣ Τ.Ε.Ε. - ΑΡΧΙΤΕΚΤΟΝΗΤΡΟΥ : 72407
 ΚΑΒΕΤΣΟΥ 36 - ΜΥΤΙΛΗΝΗ - ΛΕΣΒΟΥ
 ☎ 22510 40165 / ΚΙΝ. : 697 6791121
 Α.Φ.Μ. 037326321 - Δ.Ο.Υ. ΜΥΤΙΛΗΝΗΣ

ΔΗΛΩΣΗ ΙΔΙΟΚΤΗΤΗ (Ν. 4030/2011)
 Ο κάτωθι υπογράφων ΓΕΩΡΓΙΟΣ ΠΑΝΑΓΙΩΤΟΠΟΥΛΟΣ ως ιδιοκτήτης δηλώνω ότι τα όρια του οικοπέδου με τα στοιχεία 1,2,3,4,5,6,7,.....15,16,17,18,19,20,21,1 και εμβαδόν Ε = 2.380,50 τ.μ., βρίσκονται επί του δημοτικού οδού, στη θέση "Αργυρά", στη Νεάπολη Μυτιλήνης, του Δήμου Μυτιλήνης, της Π.Ε. Λέσβου υποδεχόμενα από εμπά και ευθύνομα για την ακρίβεια των δηλούμενων ορίων του οικοπέδου.
 Μυτιλήνη, 04 - 08 - 2023
 Ο ΙΔΙΩΤΗΣ

| ΠΙΝΑΚΑΣ ΣΥΝΤΕΤΑΓΜΕΝΩΝ ΚΟΡΥΦΩΝ ΙΔΙΟΚΤΗΣΙΑΣ (ΕΓΣΑ 87) | | | |
|---|------------|-------------|-------|
| ΣΗΜΕΙΟ | X | Y | ΜΗΚΟΣ |
| 1 | 723646.616 | 4327419.303 | 18,45 |
| 2 | 723637.768 | 4327403.112 | 11,07 |
| 3 | 723632.512 | 4327393.372 | 22,80 |
| 4 | 723621.661 | 4327373.317 | 12,02 |
| 5 | 723616.245 | 4327362.590 | 6,03 |
| 6 | 723615.326 | 4327356.635 | 9,95 |
| 7 | 723615.702 | 4327346.689 | 1,98 |
| 8 | 723616.354 | 4327344.823 | 4,05 |
| 9 | 723619.721 | 4327339.803 | 2,03 |
| 10 | 723627.613 | 4327330.073 | 11,90 |
| 11 | 723627.613 | 4327330.073 | 20,98 |
| 12 | 723648.579 | 4327330.073 | 6,32 |
| 13 | 723648.500 | 4327335.849 | 8,02 |
| 14 | 723648.900 | 4327343.333 | 4,38 |
| 15 | 723652.499 | 4327345.822 | 6,21 |
| 16 | 723654.535 | 4327347.708 | 5,63 |
| 17 | 723654.396 | 4327351.789 | 16,62 |
| 18 | 723643.396 | 4327364.118 | 20,20 |
| 19 | 723654.129 | 4327388.017 | 10,71 |
| 20 | 723658.367 | 4327397.850 | 24,38 |
| 21 | 723666.770 | 4327420.736 | 20,20 |
| 22 | 723646.616 | 4327419.303 | 20,20 |
| Ε=1/2 Σ(Xn+Xn+1)(Yn+Yn+1) | | | |
| Ε = 2380,50 Τ.μ. | | | |

| Πίνακας συνεπλεγμένων σε | | |
|--------------------------|------------|------------|
| Α.Α | X | Y |
| 19 | 723656.888 | 4327347.22 |
| 20 | 723656.771 | 4327347.33 |
| 21 | 723641.511 | 4327360.92 |
| 22 | 723625.03 | 4327333.81 |

| ΠΙΝΑΚΑΣ ΣΥΝΤΕΤΑΓΜΕΝΩΝ (ΕΓΣΑ 87) ΚΟΡΥΦΩΝ ΤΜΗΜΑΤΟΣ ΕΚΤΟΣ ΟΙΚΙΣΜΟΥ | | | |
|---|------------|-------------|-------|
| ΣΗΜΕΙΟ | X | Y | ΜΗΚΟΣ |
| 18 | 723643.396 | 4327364.118 | 23,60 |
| 4 | 723621.661 | 4327373.317 | 12,02 |
| 5 | 723616.245 | 4327362.590 | 6,03 |
| 6 | 723615.326 | 4327356.635 | 9,95 |
| 7 | 723615.702 | 4327346.689 | 1,96 |
| 8 | 723616.354 | 4327344.823 | 4,05 |
| 9 | 723618.369 | 4327341.311 | 2,03 |
| 10 | 723619.721 | 4327339.803 | 11,90 |
| 11 | 723627.613 | 4327330.073 | 20,98 |
| 12 | 723648.579 | 4327330.073 | 6,32 |
| 13 | 723648.011 | 4327335.849 | 8,02 |
| 14 | 723648.900 | 4327343.333 | 4,38 |
| 15 | 723652.499 | 4327345.822 | 4,38 |
| 16 | 723658.413 | 4327347.708 | 6,21 |
| 17 | 723654.535 | 4327351.789 | 5,63 |
| 18 | 723643.396 | 4327364.118 | 16,62 |
| Ε=1/2 Σ(Xn+Xn+1)(Yn+Yn+1) | | | |
| Ε = 1179,19 τ.μ. | | | |

ΤΜΗΜΑ ΕΚΤΟΣ ΟΙΚΙΣΜΟΥ
 Ε = 1.179,19 τ.μ.

Ε = 684,05 τμ

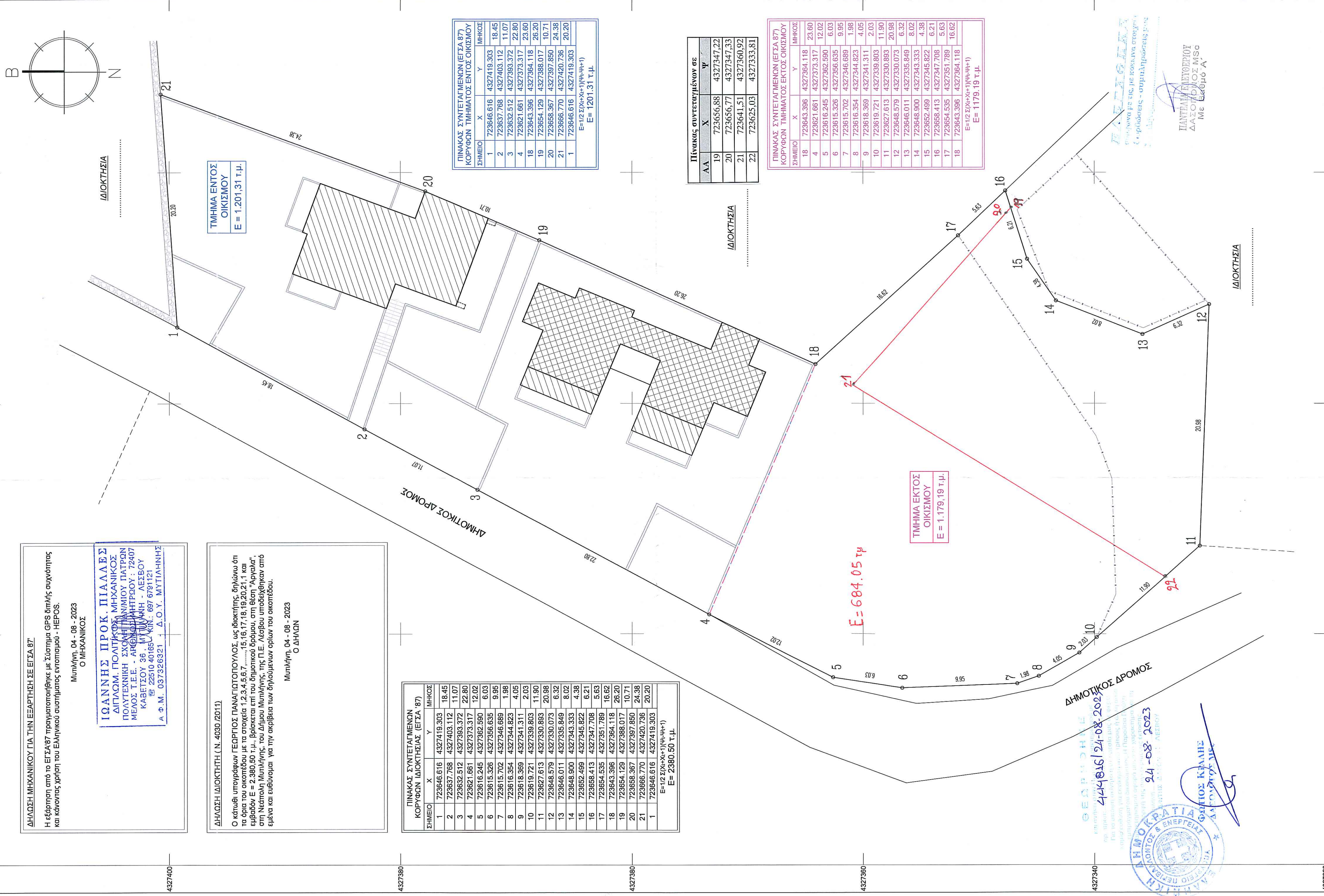
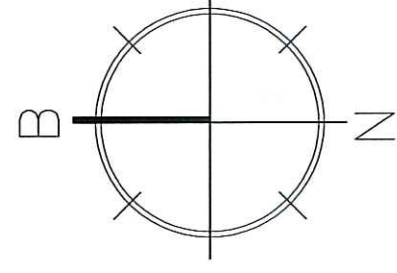

4/4/2024 21-08-2023
 ΓΕΩΡΓΙΟΣ ΠΙΑΛΛΕΣ
 ΔΙΠΛΩΜ. ΠΟΛΙΤΙΚΟΣ ΜΗΧΑΝΙΚΟΣ
 ΠΟΛΥΤΕΧΝΙΚΗ ΣΧΟΛΗ ΠΑΝΙΠΙΟΥ ΠΑΤΡΩΝ
 ΜΕΛΟΣ Τ.Ε.Ε. - ΑΡΧΙΤΕΚΤΟΝΗΤΡΟΥ : 72407
 ΚΑΒΕΤΣΟΥ 36 - ΜΥΤΙΛΗΝΗ - ΛΕΣΒΟΥ
 ☎ 22510 40165 / ΚΙΝ. : 697 6791121
 Α.Φ.Μ. 037326321 - Δ.Ο.Υ. ΜΥΤΙΛΗΝΗΣ



ΕΛΛΗΝΙΚΗ ΔΗΜΟΚΡΑΤΙΑ
 ΥΠΟΥΡΓΕΙΟ ΠΑΙΔΕΙΑΣ, ΕΡΕΥΝΑΣ ΚΑΙ ΘΡΗΣΚΕΥΜΑΤΩΝ
 ΓΕΝΙΚΗ ΔΙΕΥΘΥΝΣΗ ΣΧΟΛΙΚΗΣ ΔΙΟΙΚΗΣΗΣ
 ΔΙΕΥΘΥΝΣΗ ΔΕΥΤΕΡΗΣ ΕΚΠΑΙΔΕΥΣΗΣ
 ΛΕΣΒΟΥ
 ΜΥΤΙΛΗΝΗ

24-08-2023

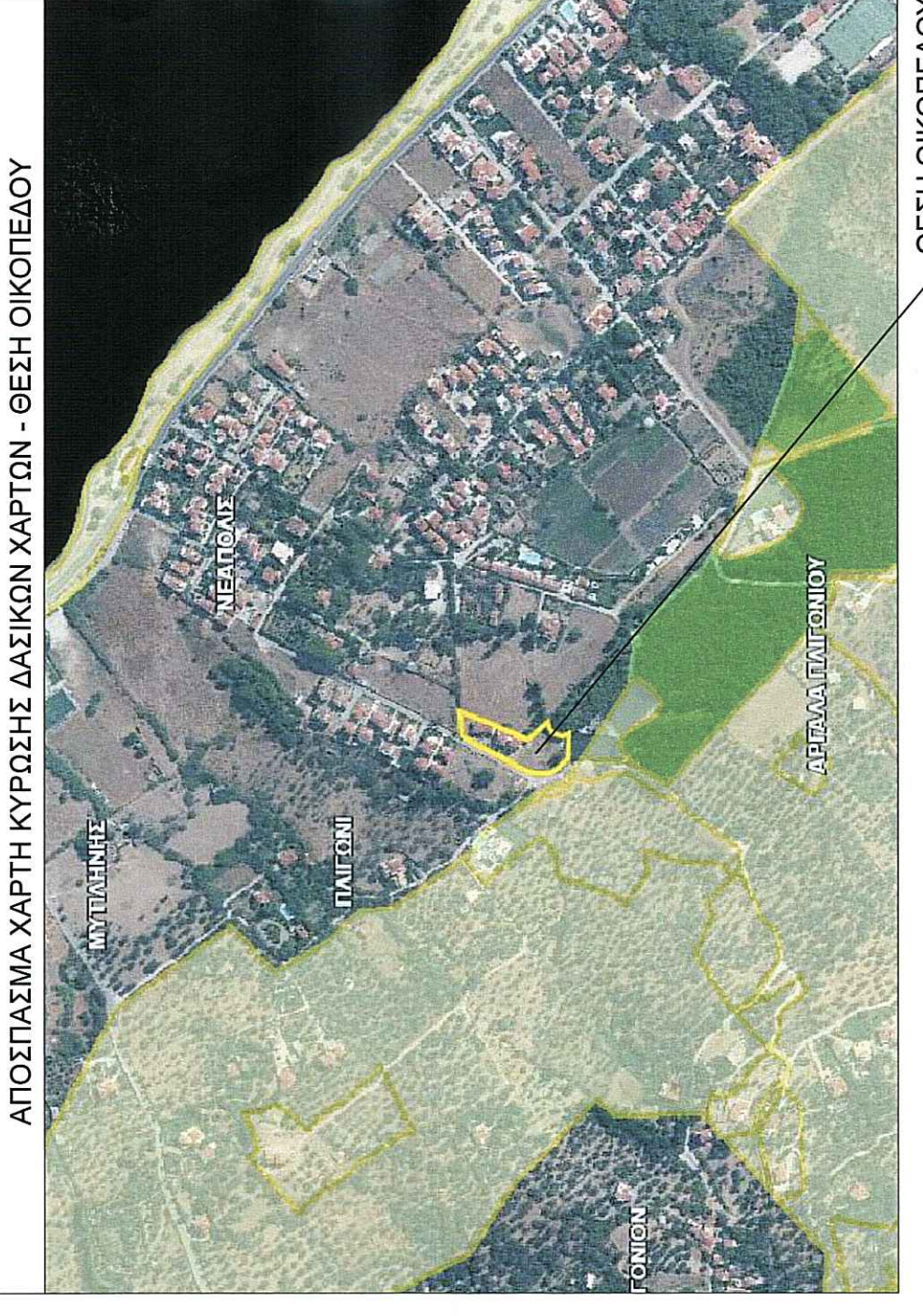
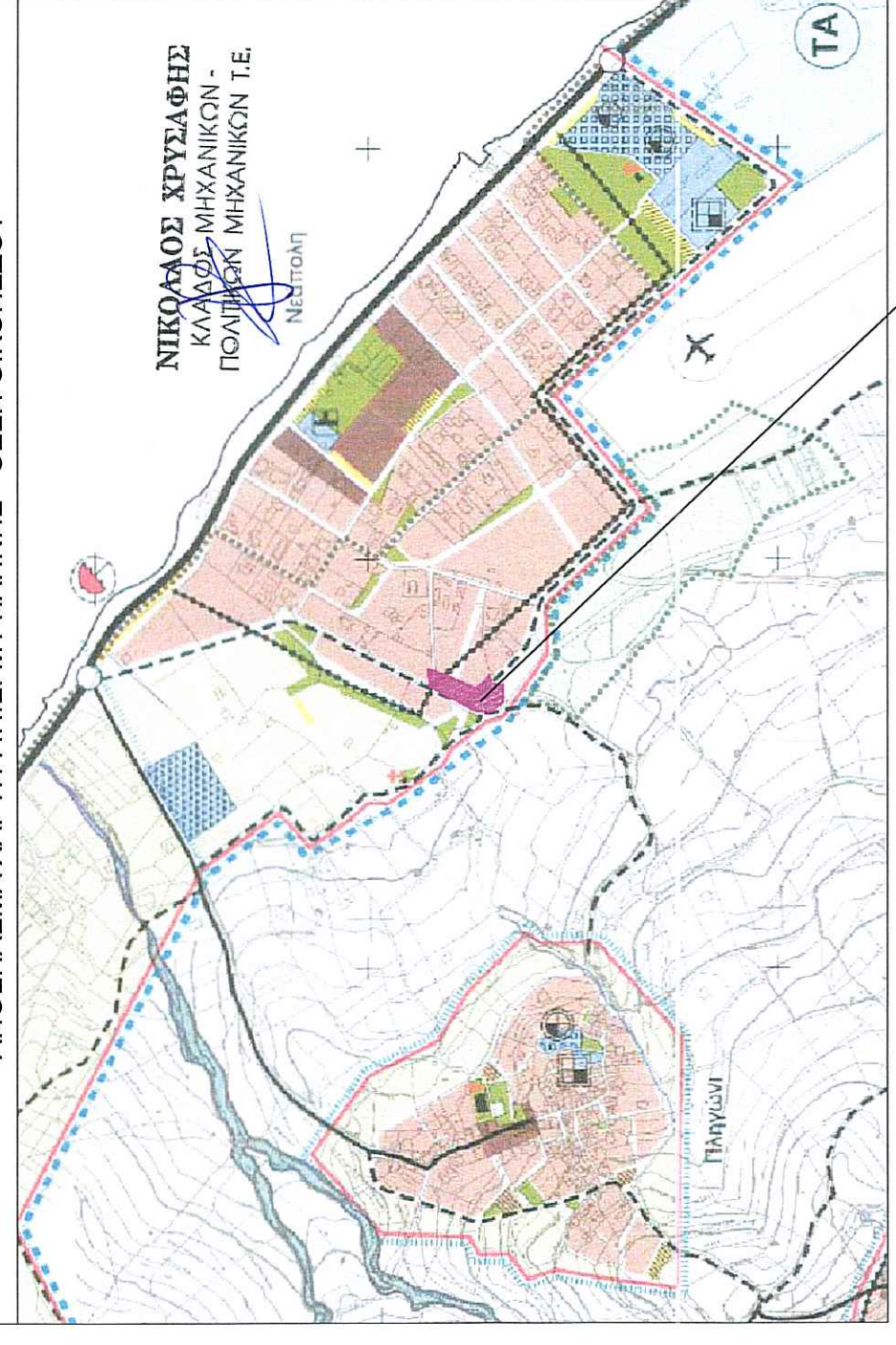

ΤΕΧΝΙΚΟ ΓΡΑΦΕΙΟ
 ΠΑ. ΚΟΥΝΤΟΥΡΙΟΤΗ 47, Β' ΟΡΟΦΟΣ
 ΜΥΤΙΛΗΝΗ - ΤΚ 81131 - ΤΗΛ. 2251400171

ΕΥΣΤΡΑΤΙΟΣ Η. ΚΑΦΕΤΖΗΣ
 ΠΤΥΧ. ΠΟΛΙΤΙΚΟΣ ΜΗΧΑΝΙΚΟΣ Τ.Ε. - ΕΝΕΡΓΕΙΑΚΟΣ ΕΠΙΘΕΩΡΗΤΗΣ ΚΤΙΡΙΩΝ

ΝΕΣΤΟΡΑΣ Α. ΚΥΛΙΤΣΗΣ
 ΠΤΥΧ. ΠΟΛΙΤΙΚΟΣ ΜΗΧΑΝΙΚΟΣ Τ.Ε. - ΕΝΕΡΓΕΙΑΚΟΣ ΕΠΙΘΕΩΡΗΤΗΣ ΚΤΙΡΙΩΝ

ΚΥΡΙΟΣ ΕΡΓΟΥ : ΓΕΩΡΓΙΟΣ ΠΑΝΑΓΙΩΤΟΠΟΥΛΟΣ (ΟΡΙΖΟΝΤΙΑ ΙΔΙΟΚΤΗΣΙΑ Α-1)

ΕΡΓΟ : ΑΠΟΤΥΠΩΣΗ ΠΕΡΙΓΡΑΦΜΑΤΟΣ ΟΙΚΟΠΕΔΟΥ

ΘΕΣΗ : ΟΙΚΙΣΜΟΣ: ΝΕΑΠΟΛΗ ΜΥΤΙΛΗΝΗΣ

ΔΗΜΟΣ : ΜΥΤΙΛΗΝΗΣ

ΜΕΛΕΤΗ : ΕΥΣΤΡΑΤΙΟΣ Η. ΚΑΦΕΤΖΗΣ
 ΠΤΥΧ. ΠΟΛΙΤΙΚΟΣ ΜΗΧΑΝΙΚΟΣ Τ.Ε.
ΕΞΑΡΤΗΣΗ ΕΓΣΑ 87 : ΙΩΑΝΝΗΣ Π. ΠΙΑΛΛΕΣ
 ΔΙΠΛ. ΠΟΛΙΤΙΚΟΣ ΜΗΧΑΝΙΚΟΣ

ΤΙΤΛΟΣ ΣΧΕΔΙΟΥ : ΤΟΠΟΓΡΑΦΙΚΟ ΔΙΑΓΡΑΜΜΑ

ΜΕΛΕΤΗ : ΠΡΑΣΗ ΧΑΡΑΚΤΗΡΙΣΜΟΣ ΔΑΣΙΚΗΣ ΥΠΗΡΕΣΙΑΣ (ΓΙΑ ΤΟ ΤΜΗΜΑ ΕΚΤΟΣ ΟΙΚΙΣΜΟΥ)

ΧΡ.ΜΕΛΕΤΗΣ : 04 - 08 - 2023 ΚΛΙΜΑΚΑ: 1 : 200

ΣΦΡΑΓΙΔΑ - ΥΠΟΓΡΑΦΗ : ΣΦΡΑΓΙΔΑ - ΥΠΟΓΡΑΦΗ - ΕΞΑΡΤΗΣΗ ΕΓΣΑ 87:

ΑΡ. ΣΧΕΔΙΟΥ :
T1

ΙΩΑΝΝΗΣ ΠΡΟΚ. ΠΙΑΛΛΕΣ
 ΔΙΠΛΩΜ. ΠΟΛΙΤΙΚΟΣ ΜΗΧΑΝΙΚΟΣ
 ΠΟΛΥΤΕΧΝΙΚΗ ΣΧΟΛΗ ΠΑΝΙΠΙΟΥ ΠΑΤΡΩΝ
 ΜΕΛΟΣ Τ.Ε.Ε. - ΑΡΧΙΤΕΚΤΟΝΗΤΡΟΥ : 72407
 ΚΑΒΕΤΣΟΥ 36 - ΜΥΤΙΛΗΝΗ - ΛΕΣΒΟΥ
 ☎ 22510 40165 / ΚΙΝ. : 697 6791121
 Α.Φ.Μ. 037326321 - Δ.Ο.Υ. ΜΥΤΙΛΗΝΗΣ