

ΑΠΟΣΠΑΣΜΑ ΟΡΘΟΦΩΤΟΧΑΡΤΗ ΕΛΛΗΝΙΚΟΥ ΚΤΗΜΑΤΟΛΟΓΙΟΥ - ΔΑΣΙΚΗ ΑΝΑΡΤΗΣΗ
ΚΛΙΜΑΚΑ 1/5000

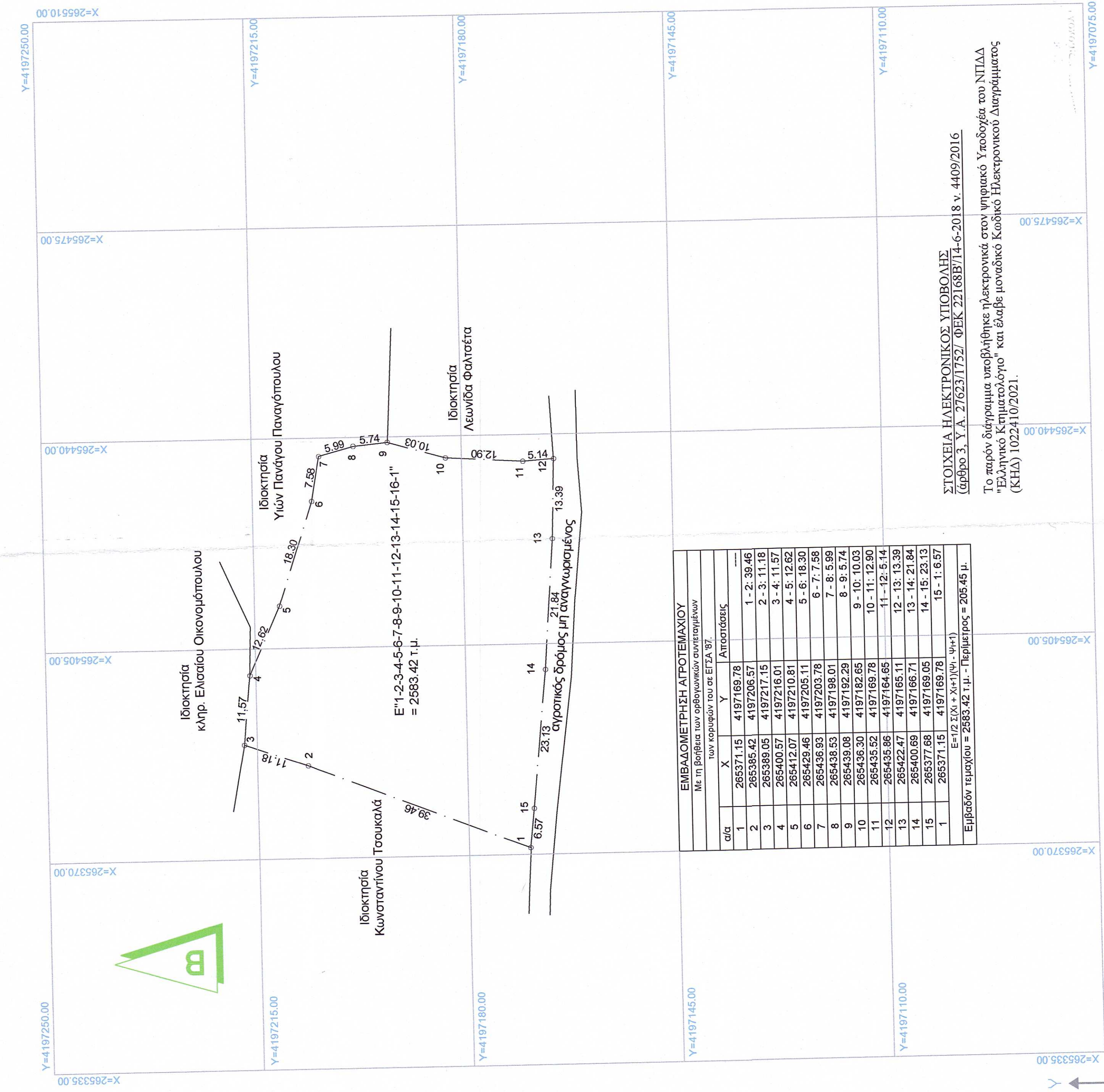
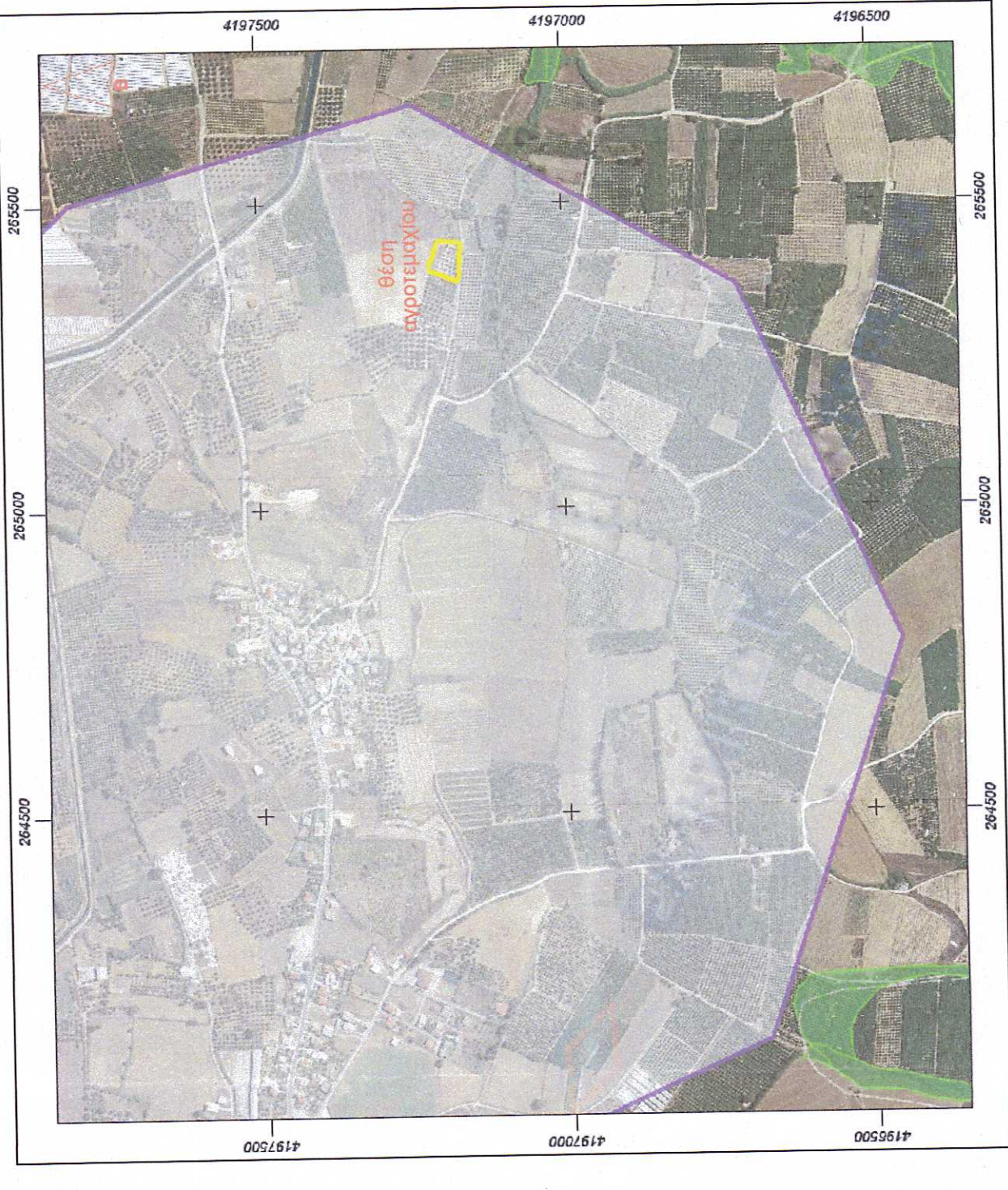

ΕΜΒΛΟΜΕΤΡΙΚΗ ΑΓΡΟΤΕΜΑΧΙΟΥ			
Με τη βοήθεια των ορθογωνικών συντεταγμένων των κορυφών του σε ΕΓΣΑ 87.			
α/α	X	Y	Αποστάσεις
1	265371.15	4197169.78	
2	265385.42	4197206.57	1 - 2: 39.46
3	265389.05	4197217.15	2 - 3: 11.18
4	265400.57	4197216.01	3 - 4: 11.57
5	265412.07	4197210.81	4 - 5: 12.62
6	265429.46	4197205.11	5 - 6: 18.30
7	265436.93	4197203.78	6 - 7: 7.58
8	265438.53	4197198.01	7 - 8: 5.99
9	265439.08	4197192.29	8 - 9: 5.74
10	265436.30	4197182.65	9 - 10: 10.03
11	265435.52	4197169.78	10 - 11: 12.90
12	265435.86	4197164.65	11 - 12: 5.14
13	265422.47	4197165.11	12 - 13: 13.39
14	265400.69	4197166.71	13 - 14: 21.84
15	265377.68	4197169.05	14 - 15: 23.13
1	265371.15	4197169.78	15 - 1: 6.57

Εμβαδόν τετραγώνου = 2583.42 τ.μ. - Περιφέρεια = 205.45 μ.

ΣΤΟΙΧΕΙΑ ΗΛΕΚΤΡΟΝΙΚΟΣ ΥΠΟΒΟΛΗΣ
 (άρθρο 3, Υ.Α. 27623/17527 ΦΕΚ 22168B/14-6-2018 ν. 4409/2016)

Το παρόν διάγραμμα υποβλήθηκε ηλεκτρονικά στον ψηφιακό Υποδοχέα του ΝΠΔΔ "Ελληνικό Κτηματολόγιο" και έλαβε μοναδικό Κωδικό Ηλεκτρονικού Διαγράμματος (ΚΗΔ) 1022410/2021.

ΠΑΡΑΤΗΡΗΣΕΙΣ:

1. Το διάγραμμα είναι ενταγμένο στο κρατικό σύστημα συντεταγμένων ΕΓΣΑ 87.
2. Οι διαστάσεις και τα εμβαδά υπολογίσθηκαν αναλυτικά από τις συντεταγμένες των κορυφών.
3. Η εξέλιξη από το ΕΓΣΑ 87 πραγματοποιήθηκε με σύστημα GPS και κάνοντας χρήση του δικτύου μονίμων σταθμών αναφοράς URUNUS.
4. Η οικοδομησιμότητα εξαρτάται από τις επιτρεπόμενες χρήσεις γης.
5. Ο χάρτης που προσαρτάται στο παρόν τοπογραφικό είναι βοηθητικός ως προς τον εντοπισμό της ιδιοκτησίας και ο συντάκτης δεν φέρει ευθύνη για τα στοιχεία που παρέχει.

Το παρόν τοπογραφικό διάγραμμα είναι πανομοιότυπο με αυτό που θα εισαχθεί στο ηλεκτρονικό σύστημα του ΥΠΕΚΑ και συνοδεύει τη δήλωση μηχανικού με στοιχεία: Α/Α:12338526, Α/Α πρωτοκόλλου: 1858948, Ηλεκτρονικό κωδικό: Δ66380870DE31541.

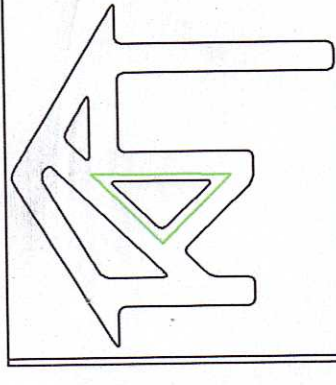

ΤΕΧΝΙΚΟ ΓΡΑΦΕΙΟ
ΠΑΝΑΓΙΩΤΗ ΑΘ. ΚΑΤΣΑΠΗ
 ΠΟΛΙΤΙΚΟΥ ΜΗΧΑΝΙΚΟΥ Μ.Σc
 Ανδραβίδα Ηλείας τηλ.: 2623400484
 email: p_katsapis@yahoo.gr

ΕΡΓΟ: ΑΠΟΓΥΠΩΣΗ ΙΔΙΟΚΤΗΣΙΑΣ

ΕΡΓΟΔΟΤΗΣ: ΡΑΪΣΗΣ ΛΕΩΝΙΔΑΣ ΤΟΥ ΝΙΚΟΛΑΟΥ

ΘΕΣΗ: "ΤΟΥΜΠΑ-ΠΑΛΙΟΣΤΑΦΙΔΑ" ΤΗΣ ΚΤΗΜ. ΠΕΡΙΦΕΡΕΙΑΣ ΤΗΣ Δ.Κ. ΜΑΡΚΟΠΟΥΛΟΥ ΤΟΥ Δ.ΠΗΝΕΙΟΥ, Π.Ε. ΗΛΕΙΑΣ, ΠΕΡ. ΔΥΤ. ΕΛΛΑΔΑΣ

ΜΕΛΕΤΗΤΗΣ: ΠΑΝΑΓΙΩΤΗΣ ΑΘ. ΚΑΤΣΑΠΗΣ πολίτικος μηχανικός

ΘΕΜΑ ΣΧΕΔΙΟΥ:

ΤΟΠΟΓΡΑΦΙΚΟ
ΔΙΑΓΡΑΜΜΑ

ΧΡΟΝΟΣ ΜΕΛΕΤΗΣ: ΙΑΝΟΥΑΡΙΟΣ 2021 ΚΛΙΜΑΚΑ: 1:500

ΣΦΡΑΓΙΔΑ-ΥΠΟΓΡΑΦΗ:

ΠΑΝΑΓΙΩΤΗΣ ΑΘ. ΚΑΤΣΑΠΗΣ
 ΔΙΠΛ. ΠΟΛΙΤΙΚΟΣ ΜΗΧΑΝΙΚΟΣ
 ΑΡΧΙΤ. ΜΗΤΡΩΟ ΕΓΓΙΣΤΗΡΙΟΥ ΘΡΑΚΗΣ
 ΑΝΔΡΑΒΙΔΑ ΗΛΕΙΑΣ - ΤΗΛ: 2623400484
 Α.Φ.Μ.: 194667402 - Δ.Ο.Υ. ΑΜΑΛΙΑΔΑΣ

ΦΕΡΩΡΗΣΗ: Ε.Ω.Ρ.Η.Σ.Η.
 Φέρωρται το παρόν τοπογραφικό διάγραμμα
 το οποίο και αποτελεί αναπόσπαστο τμήμα
 της υπ' αριθ. 27623/17527/14-6-2018 πράξης
 χαρακτηρισμού μας ως έχει με αρ. πρωτ. 19-9-2023
 Αριόλιδα 0



Ο υπογεγραμμένος Ραΐσης Λεωνίδας, ιδιοκτήτης του αγροτεμαχίου αυτού του τοπογραφικού δηλώνω υπεύθυνα ότι, τα όρια που υλοποιήσα και υπέδειξα στον Μηχανικό είναι τα ορθά.

Ο Ιδιοκτήτης