

4263990
4260970
4260950
4260930
4260910
200820
200840
200860
200880
200900

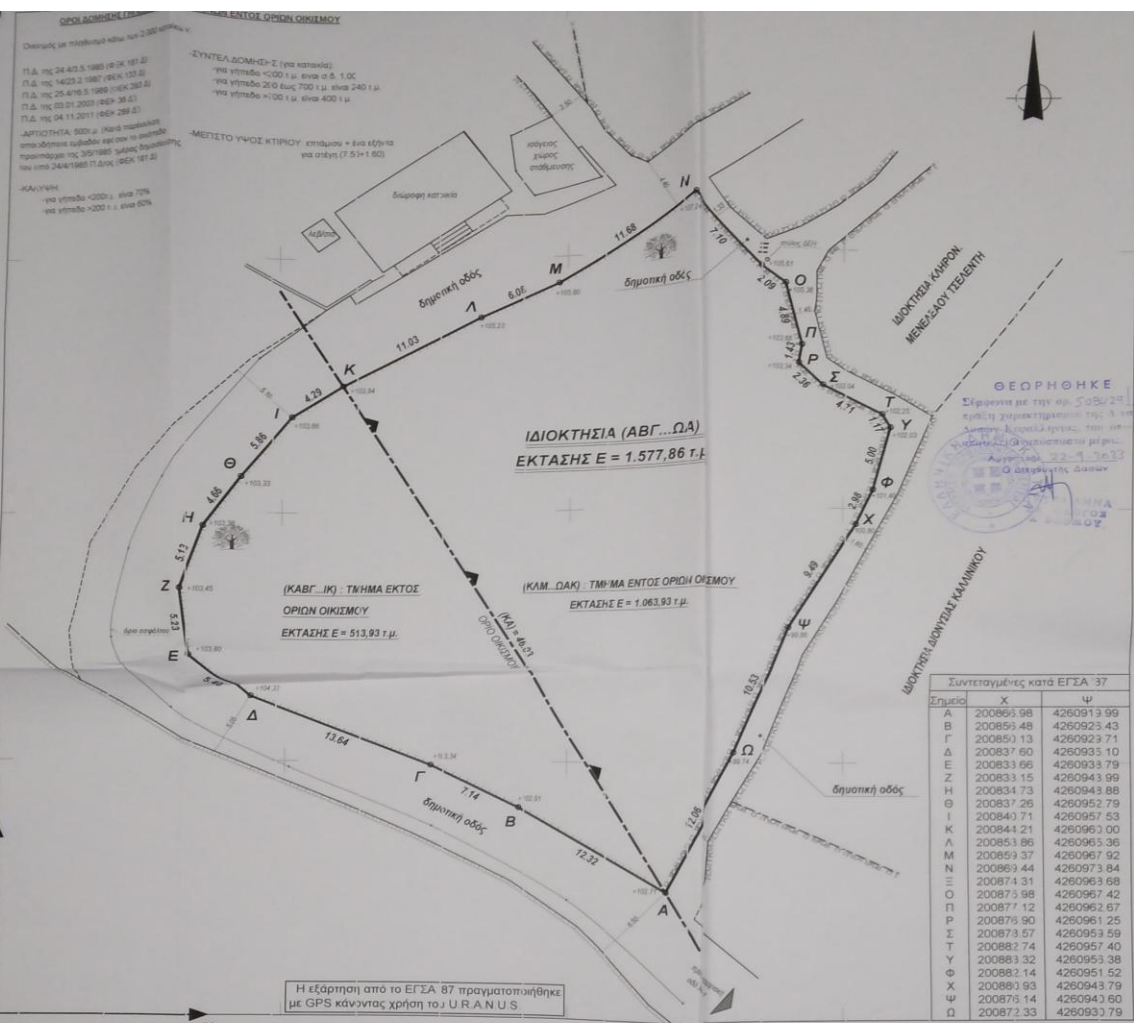

Συντεταγμένες κατά ΕΓΣΑ 87

Σημείο	X	ψ
A	200865 98	4260913 99
B	200865 48	4260923 43
Γ	200850 13	4260929 71
Δ	200837 60	4260935 10
E	200833 66	4260933 79
Z	200833 15	4260943 99
H	200834 73	4260943 88
Θ	200837 26	4260952 79
I	200840 71	4260957 53
K	200844 21	4260962 00
Λ	200853 86	4260965 36
M	200859 37	4260967 52
N	200863 44	4260973 84
Ξ	200874 31	4260963 68
Ο	200875 98	4260967 42
Π	200877 12	4260962 67
P	200876 90	4260961 25
Ρ	200873 67	4260963 59
Τ	200882 74	4260957 40
Υ	200883 32	4260953 38
Φ	200882 14	4260951 52
Χ	200880 93	4260943 79
Ψ	200875 14	4260940 60
Ω	200872 33	4260953 79

ΥΠΟΜΝΗΜΑ

- πολυγωνικό σημείο
- όριο ιδιοκτησίας
- αλλαγή συνόρων ορίων (ιδιοκτησίας)
- συρματοπλεγμά
- ξηρολιθιά
- ελαιδόδενδρο
- αγριελιά

ΔΗΛΩΣΗ ΥΛΟΠΟΙΗΣΗΣ ΟΡΙΩΝ

Η καθύψυτο υιοθετημένη Μαρία Παπαδάτου δηλώνω ότι τα όρια του γεωμετρήσιμου με στοιχεία (ΑΒΓ...ΔΑ) και εμβαδόν 1.577,86 τ.μ. που βρίσκεται στα "ΤΣΕΛΕΝΤΑΤΑ" της τοπικής κοινότητας Φιγκαρού, της δημοτικής ενότητας Ερμούσου του δήμου Σάμης Κεφαλονιάς υποδείχθηκαν στο έμμετα και ελεύθερα για την ακριβή των δηλούμενων ορίων του γεωμετρήσιμου.

ΥΠΕΥΘΗ ΔΗΛΩΣΗ

Από το παρόν ακίνητο δεν διέρχονται φυσικά ρέματα καθώς και γραμμές υψηλής τάσεως του δικτύου της Δ.Ε.Η.

Ο μισθικός

ΑΝΤΥΠΙΑΣ ΑΡΙΣΤΟΒΟΥΛΟΥ Δ.Π.Θ. ΔΙΠΛ. ΠΟΛ. ΜΗΧ. ΜΗΧΑΝΙΚΟΣ Δ.Π.Θ. ΜΕΛΟΣ Τ.Ε.Ε. ΑΡΘΡ. ΜΗΤΡΩΟΥ 58044 ΜΑΓΓΑΝΟ ΕΡΥΣΣΟΥ ΚΕΦΑΛΟΝΙΑΣ ΤΗΛ. 2674061451 FAX 2674061451

Το υπό των στοιχείων (ΑΒΓ...ΔΑ) ακίνητο έκτασης 1.577,86 τ.μ. βρίσκεται στα "ΤΣΕΛΕΝΤΑΤΑ" της τοπικής κοινότητας Φιγκαρού της δημοτικής ενότητας Ερμούσου του δήμου Σάμης Κεφαλονιάς. Το παρόν ακίνητο εμπίπτει κατά το τμήμα (ΚΛΜ...ΔΑ) Κ) εμβαδού 1.063,93 τ.μ. εντός των ορίων του οικισμού και σύμφωνα με τις ισχύουσες πολεοδομικές διατάξεις διασφαλείς είναι αρπικό και οικοδομήσιμο. Επείσης εμπίπτει και κατά το τμήμα (ΚΑΒΓ...ΙΚ) εμβαδού 513,93 τ.μ. εκτός των ορίων του οικισμού και σύμφωνα με τις ισχύουσες πολεοδομικές διατάξεις είναι μη αρπικό και μη οικοδομήσιμο. Απέχει δε από την πλησιέστερη ακτή 410 μέτρα. Τέλος το παρόν ακίνητο δεν εμπίπτει στις διατάξεις του νόμου 1337/83 περί οφελείας εισφοράς σε γη ή χημικά.

ΙΟΥΝΙΟΣ 2023 Ο ΔΗΛΩΣ ΜΗΧΑΝΙΚΟΣ

ΑΝΤΥΠΙΑΣ ΑΡΙΣΤΟΒΟΥΛΟΥ

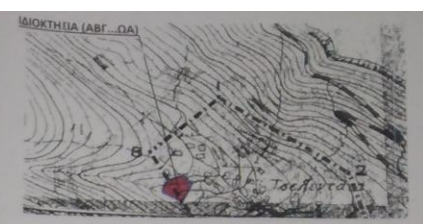

ΕΛΛΗΝΙΚΗ ΔΗΜΟΚΡΑΤΙΑ
ΥΠΟΥΡΓΕΙΟ ΠΕΡΙΧΕΙΡΗΣΗΣ ΕΡΓΩΝ
ΓΕΝΙΚΗ ΔΙΕΥΘΥΝΣΗ ΣΥΜΒΟΥΛΕΥΤΙΚΩΝ ΕΡΓΩΝ
ΤΕΧΝΙΚΗ ΥΠΗΡΕΣΙΑ ΣΥΜΒΟΥΛΕΥΤΙΚΩΝ ΕΡΓΩΝ

ΕΛΛΗΝΙΚΗ ΔΗΜΟΚΡΑΤΙΑ
ΥΠΟΥΡΓΕΙΟ ΠΕΡΙΧΕΙΡΗΣΗΣ ΕΡΓΩΝ
ΓΕΝΙΚΗ ΔΙΕΥΘΥΝΣΗ ΣΥΜΒΟΥΛΕΥΤΙΚΩΝ ΕΡΓΩΝ
ΤΕΧΝΙΚΗ ΥΠΗΡΕΣΙΑ ΣΥΜΒΟΥΛΕΥΤΙΚΩΝ ΕΡΓΩΝ

ΕΛΛΗΝΙΚΗ ΔΗΜΟΚΡΑΤΙΑ
ΥΠΟΥΡΓΕΙΟ ΠΕΡΙΧΕΙΡΗΣΗΣ ΕΡΓΩΝ
ΓΕΝΙΚΗ ΔΙΕΥΘΥΝΣΗ ΣΥΜΒΟΥΛΕΥΤΙΚΩΝ ΕΡΓΩΝ
ΤΕΧΝΙΚΗ ΥΠΗΡΕΣΙΑ ΣΥΜΒΟΥΛΕΥΤΙΚΩΝ ΕΡΓΩΝ

ΕΛΛΗΝΙΚΗ ΔΗΜΟΚΡΑΤΙΑ
ΥΠΟΥΡΓΕΙΟ ΠΕΡΙΧΕΙΡΗΣΗΣ ΕΡΓΩΝ
ΓΕΝΙΚΗ ΔΙΕΥΘΥΝΣΗ ΣΥΜΒΟΥΛΕΥΤΙΚΩΝ ΕΡΓΩΝ
ΤΕΧΝΙΚΗ ΥΠΗΡΕΣΙΑ ΣΥΜΒΟΥΛΕΥΤΙΚΩΝ ΕΡΓΩΝ

ΕΛΛΗΝΙΚΗ ΔΗΜΟΚΡΑΤΙΑ
ΥΠΟΥΡΓΕΙΟ ΠΕΡΙΧΕΙΡΗΣΗΣ ΕΡΓΩΝ
ΓΕΝΙΚΗ ΔΙΕΥΘΥΝΣΗ ΣΥΜΒΟΥΛΕΥΤΙΚΩΝ ΕΡΓΩΝ
ΤΕΧΝΙΚΗ ΥΠΗΡΕΣΙΑ ΣΥΜΒΟΥΛΕΥΤΙΚΩΝ ΕΡΓΩΝ

ΤΕΧΝΙΚΟ ΓΡΑΦΕΙΟ
ΑΡΙΣΤΟΒΟΥΛΟΥ ΑΝΤΥΠΑ
ΠΙΣΤΩΤΙΚΟ ΜΕΧΑΝΙΚΟΥ Δ.Π.Θ.
ΜΑΓΓΑΝΟ ΕΡΥΣΣΟΥ ΚΕΦΑΛΟΝΙΑΣ 2674041451, aristovoulouantypa@gmail.com

ΕΥΚΡΙΣΙΕΙΣ

ΜΑΡΙΑ ΠΑΠΑΔΑΤΟΥ

"ΤΣΕΛΕΝΤΑΤΑ" τ.κ. ΦΙΣΚΑΡΟΥ
δ.ε. ΕΡΥΣΣΟΥ δήμου ΣΑΜΗΣ

ΑΡΙΣΤΟΒΟΥΛΟΣ ΑΝΤΥΠΙΑΣ
διπλ. πολ. μηχ. Δ.Π.Θ.

θεμα σχεδίου

αριθμός σχεδίου

ΤΟΠΟΓΡΑΦΙΚΟ ΔΙΑΓΡΑΜΜΑ

κλίμακα: 1:200

εγκρίση Σ.Α.

χρονος μελέτης

ΙΟΥΝΙΟΣ 2023

σφραγίδα-υπογραφή

ΑΝΤΥΠΙΑΣ ΑΡΙΣΤΟΒΟΥΛΟΥ ΔΙΠΛ. ΠΟΛ. ΜΗΧ. ΜΗΧΑΝΙΚΟΣ Δ.Π.Θ. ΜΕΛΟΣ Τ.Ε.Ε. ΑΡΘΡ. ΜΗΤΡΩΟΥ 58044 ΜΑΓΓΑΝΟ ΕΡΥΣΣΟΥ ΚΕΦΑΛΟΝΙΑΣ ΤΗΛ. 2674061451 FAX 2674061451