

Αποβλήσιμα δασική ορθοφωτογράμ (Πηγή: Ελληνικό Κτηματολόγιο)

01	X = 301323.9554	Y = 4224111.6493
02	X = 301330.9339	Y = 4224309.9877
03	X = 301336.0177	Y = 4224311.1565
04	X = 301341.0909	Y = 4224315.1745
05	X = 301345.0248	Y = 4224319.4768
06	X = 301324.9373	Y = 4224327.9482
07	X = 301334.0000	Y = 4224338.5000
08	X = 301336.0000	Y = 4224338.0000
09	X = 301341.5000	Y = 4224332.5000
10	X = 301351.8201	Y = 4224339.5773
11	X = 301354.2103	Y = 4224342.6148
12	X = 301368.1768	Y = 4224325.4902
13	X = 301346.2855	Y = 4224340.8621
14	X = 301341.5143	Y = 4224342.7653
15	X = 301339.8214	Y = 4224345.5144
16	X = 301334.3923	Y = 4224346.3923
17	X = 301330.9731	Y = 4224351.3904
18	X = 301340.3713	Y = 4224358.8713
19	X = 301341.0909	Y = 4224356.0978
20	X = 301344.0657	Y = 4224353.7655
21	X = 301355.4188	Y = 4224350.4847
22	X = 301368.3941	Y = 4224355.1099
23	X = 301369.2651	Y = 4224355.2348
24	X = 301365.0000	Y = 4224362.5000
25	X = 301360.0000	Y = 4224362.5000
26	X = 301351.9534	Y = 4224364.3256

ΔΗΛΩΣΗ ΥΠΟΘΕΣΗΣ ΟΡΙΩΝ
 Ο κύριος υπογεγραμμένος Νικόλαος Ανδρέας οφείλει υπεύθυνα ότι τα όρια του Αδρια γεωμετρικού, όπως υποδεικνύονται από γράμμο στο μηχανικό και αποτυπώνονται στο παρόν τοπογραφικό διάγραμμα, είναι ορθά και έχουν υλοποιηθεί.
 Ο: Ανδρέας

ΥΠΟΜΗΝΗΜΑ ΣΥΜΒΟΛΙΣΜΟΥ

Συμπεριφορά	Όριο δικαιοσύνης	Γραμμή όριου
Μερίσματα	Προβλ. (Φωδ)	Φωδισμός
Κηρύματα	Προβλ. (ΠΔ)	Στάκος ΟΤΕ
Αόριμα οδοί/ γεφύρια	Υπάρχον κτίσματα βάσει οδοείας	ΔΕΗ
Όριο αποβλήσιμα	Όριο δασικής έκτασης	1) Όριο Πηγή, φωτογραφία

ΔΕΛΤΙΑΣΤΗΡΙΟ:
 1) Δεν έγινε έλεγχος των τίθων δικαιοσύνης του αμυνόμενου.
 2) Δεν έγινε έλεγχος για τη πιθανή ύπαρξη αρχαιολογικού χώρου από τον Αρχαιολογικό και περί όριου, λόγω παλαιότητας φωτογραφιών, από τη δασική Αρχαιολογική Διεύθυνση.
 3) Η γεωμετρική των υποθέσεων υπηρεσιών μετρού και επιβεβαιώνουν την ομοιομορφία του γεωμετρικού.
 4) Η έκταση της υποθέσεως, που είναι της δικαιοσύνης, που αποτυπώνεται στο παρόν τοπογραφικό διάγραμμα, ανέρχεται σε 2.726,24 τ.μ.
 5) Το διάγραμμα είναι αναπόσπαστο και κτηνικό σύστημα κατασκευασμένο Ε.Τ.Α. 27.
 6) Η έγκριση από το Ε.Τ.Α. 27 προϋποθέτει την εγκατάσταση GPS και κάλυψη χάρτη του Ελληνικού Συστήματος Εντοπισμού - ΑΡΙΕΥΣ.

ΠΙΝΑΚΑΣ ΛΟΓΙΩΝ ΣΥΝΤΕΤΑΓΜΕΝΩΝ

α/α	X	Y
A55	301368.46	4224330.62
A56	301368.71	4224336.95
A57	301369.12	4224345.14
A58	301374.88	4224357.78
A59	301396.60	4224352.11
A60	301408.51	4224356.71
A61	301408.51	4224331.03
A62	301408.51	4224322.93
A63	301408.51	4224300.50
A64	301378.13	4224329.41
A65	301366.12	4224326.07
A66	301369.31	4224309.83
A68	301369.30	4224360.30

ΠΙΝΑΚΑΣ ΣΥΝΤΕΤΑΓΜΕΝΩΝ ΜΟΝΟΜΕΡΩΝ ΚΑΤΑΣΤΑΣΗΣ

α/α	X	Y
A1	301421.54	4224249.26
A2	301418.81	4224248.93
A3	301415.01	4224251.38
A4	301454.36	4224251.76
A5	301395.36	4224251.98
A6	301379.11	4224268.54
A7	301371.42	4224274.58
A8	301368.43	4224278.99
A9	301364.52	4224279.60
A10	301362.93	4224293.73
A11	301372.94	4224304.86
A12	301324.14	4224311.08
A13	301336.86	4224314.71
A14	301367.87	4224338.09
A15	301341.72	4224351.21
A16	301348.90	4224363.89
A17	301369.25	4224366.88
A18	301376.53	4224363.70
A19	301378.13	4224365.43
A20	301364.26	4224362.01
A21	301397.57	4224363.70
A22	301397.59	4224362.64
A23	301396.40	4224362.77
A24	301408.15	4224363.70
A25	301412.61	4224366.82
A26	301415.12	4224366.60
A27	301416.90	4224366.87
A28	301417.53	4224367.12
A29	301426.58	4224368.56
A30	301426.90	4224368.55
A31	301426.95	4224370.04
A32	301429.49	4224373.22
A33	301446.47	4224373.43
A34	301442.95	4224375.41
A35	301448.59	4224364.55
A36	301452.15	4224362.14
A37	301462.25	4224354.41
A38	301468.12	4224339.38
A39	301458.11	4224357.71
A40	301460.15	4224357.26
A41	301466.47	4224325.64
A42	301432.17	4224323.73
A43	301432.08	4224317.43
A44	301428.79	4224307.03
A45	301434.41	4224297.30
A46	301437.25	4224295.33
A47	301439.49	4224295.92
A48	301433.08	4224289.26
A49	301447.95	4224291.86
A50	301452.15	4224275.18
A51	301442.41	4224268.54
A52	301456.54	4224266.64
A53	301446.02	4224259.21
A54	301428.11	4224252.17
A1	301421.54	4224249.26

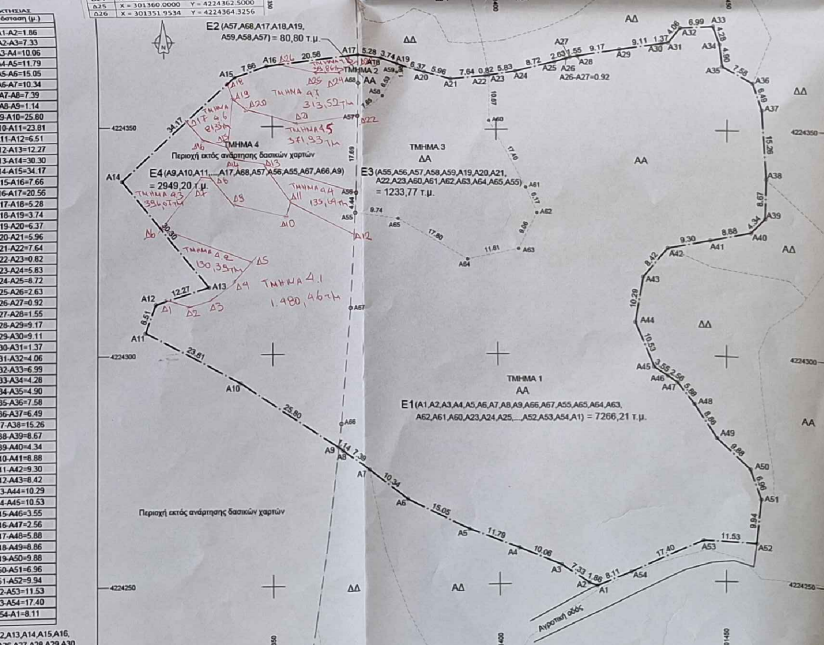

ΤΕΧΝΙΚΟ ΓΡΑΦΕΙΟ
 Μελετών - Επιβλέψεων - Κατασκευών

ΑΝΔΡΕΑΣ ΜΑΡΤΖΑΚΛΗΣ
 ΔΙΠΛΩΜ. ΠΟΛΙΤΙΚΟΣ ΜΗΧΑΝΙΚΟΣ, MSc

Ηλείας 25 (Πλ. Ομονοίας)
 Πάτρα, τ.κ.: 262 24
 τηλ.: 2611-110426, κιν.: 6974-062459
 email: info@martzaklis.com
 www.martzaklis.gr

ΑΡΙΘΜΟΣ ΜΕΛΕΤΗΣ

ΕΡΓΟΔΟΤΗΣ: ΝΙΚΟΛΑΟΥΛΟΣ ΑΝΔΡΕΑΣ

ΕΡΓΟ: ΑΠΟΤΥΠΩΣΗ ΓΕΩΤΕΜΑΧΙΟΥ

ΓΕΩΣΗ ΕΡΓΟΥ: ΔΗΜΙΟΥ ΕΡΥΜΑΝΩΣ, Ν. ΑΧΑΪΑΣ (ΕΚΤΟΣ ΣΧΕΔΙΟΥ)

ΜΕΛΕΤΗΤΗΣ: ΑΝΔΡΕΑΣ ΜΑΡΤΖΑΚΛΗΣ

ΘΕΜΑ ΣΧΕΔΙΟΥ: ΤΟΠΟΓΡΑΦΙΚΟ ΔΙΑΓΡΑΜΜΑ

ΠΕΡΙΟΔΟΣ ΕΚΠΟΝΗΣΗΣ ΜΕΛΕΤΗΣ: ΑΠΡΙΛΙΟΣ 2023

ΑΡ. ΣΧ. Τ-1

ΚΑΛΩ. 1/500

ΕΛΕΓΧΟΣ

ΕΛΕΓΧΤΗΣ: [Signature]

Ο ΜΗΧΑΝΙΚΟΣ

ΑΝΔΡΕΑΣ Χ. ΜΑΡΤΖΑΚΛΗΣ
 ΔΙΠΛΩΜ. ΠΟΛΙΤΙΚΟΣ ΜΗΧΑΝΙΚΟΣ
 ΠΑΝΕΠΙΣΤΗΜΙΟΝ ΖΗΤΣΙΟΝΑΙΟΥ
 ΜΕΛΟΣ Τ.Ε.Ε. ΑΡΙΘΜΟΣ ΠΡΩΤΟΚΟΛΛΟΥ ΤΩΝ
 ΗΛΕΙΑΣ 25 - ΠΑΤΡΑ, Τ.Κ. 262 24
 ΤΗΛ. 2611-110426, ΚΙΝ. 6974-062459
 Α.Θ.Μ. 138864459

Επιβάν (Α1 Α2 Α3 Α4 Α5 Α6 Α7 Α8 Α9 Α10 Α11 Α12 Α13 Α14 Α15 Α16 Α17 Α18 Α19 Α20 Α21 Α22 Α23 Α24 Α25 Α26 Α27 Α28 Α29 Α30)