



**Πρινόπουλος Σαράντης**  
τοπογράφος μηχανικός Τ.Ε.

Αν. Παπανδρέου 73, Βαρθολομιό Ηλείας  
τηλ. 26230.42002 | κιν. 6973.532.516  
saradis@ergoplus.gr | www.ergoplus.gr

Εργοδότης	Παπαδόπουλος Νικόλαος του Αλεξάνδρου		
Έργο	αποτύπωση γεωτεμαχίου		
Θέση	" Ρένια " κτηματική περιφέρεια Όλγας, Δ.Κ. Τραγανού Δ.Ε. Τραγανού, Δήμος Πηνειού, Π.Ε. Ηλείας		
Κλίμακα	Αρ. Σχεδίου	Κ.Η.Δ.	
1 : 500	T-1		
Μελετητής	Θέμα Σχεδίου		
Πρινόπουλος Σαράντης	τοπογραφικό διάγραμμα		
Χρόνος Μελέτης			
Ιούλιος 2022			
Υπογραφή - Σφραγίδα Μηχανικού	Θεώρηση	<p>ΕΦΩΡΕΙΤΑΙ ΤΟ ΠΑΡΑΝ ΤΟΠΟΓΡΑΦΙΚΟ ΔΙΑΓΡΑΜΜΑ ΤΟ ΟΠΟΙΟ ΚΑΙ ΑΠΟΤΕΛΕΙ ΑΝΑΠΟΨΑΣΤΟ ΤΜΗΜΑ ΤΗΣ ΥΠ' ΑΡΙΘ. 459606 ΠΡΑΞΗΣ ΧΑΡΑΚΤΗΡΙΣΜΟΥ ΜΑΣ ΩΣ ΕΧΕΙ <del>ΠΡΟΣΑΡΤΗ</del> <u>ΠΡΟΣΑΡΤΗ</u> <u>ΚΑΤΑΧΩΡΗ</u> <u>Ο</u> <u>1-9-2023</u></p> <p>ΕΛΛΗΝΙΚΗ ΔΗΜΟΚΡΑΤΙΑ ΥΠΟΥΡΓΕΙΟ ΠΕΡΙΒΑΛΛΟΝΤΟΣ ΚΑΙ ΚΛΙΜΑΤΟΣ ΕΝΔΙΑΔΕΙΞΗ ΕΡΓΩΝ ΠΡΟΤΥΠΕΙΣ ΔΑΣΑΡΧΕΙΟΥ ΑΜΑΛΙΑΔΑΣ Βασιλείος Δασολόγος</p>	
<p>ΠΡΙΝΟΠΟΥΛΟΣ Ι. ΣΑΡΑΝΤΗΣ ΠΤΥΧΙΟΥΧΟΣ ΤΟΠΟΓΡΑΦΟΣ ΜΗΧΑΝΙΚΟΣ Τ.Ε. Α.Μ.Ε.Ε.Τ.Ε. 111255 - Α.Μ.Τ.Ε.Ε 15899 ΑΝ. ΠΑΠΑΝΔΡΕΟΥ 73, ΒΑΡΘΟΛΟΜΙΟ ΗΛΕΙΑΣ ΤΗΛ. 26230 42002 - ΚΙΝ. 6973532516 Α.Φ.Μ. 106220780 - Δ.Ο.Υ. ΑΜΑΛΙΑΔΑΣ</p>			



1) είναι 4.010,00 τ.μ.

αι L2 του συστήματος  
λήθηκε με παρατηρήσεις  
Τ.

2000.

1	266515.54	4197363.37
2	266562.88	4197369.48
3	266563.70	4197323.27
4	266564.56	4197316.86
5	266566.71	4197305.09
6	266568.32	4197290.95
7	266547.19	4197285.33
8	266514.57	4197289.13
9	266514.35	4197290.36
10	266514.82	4197300.41
11	266513.58	4197309.72
12	266511.70	4197316.54
Εμβαδό:		4010.00

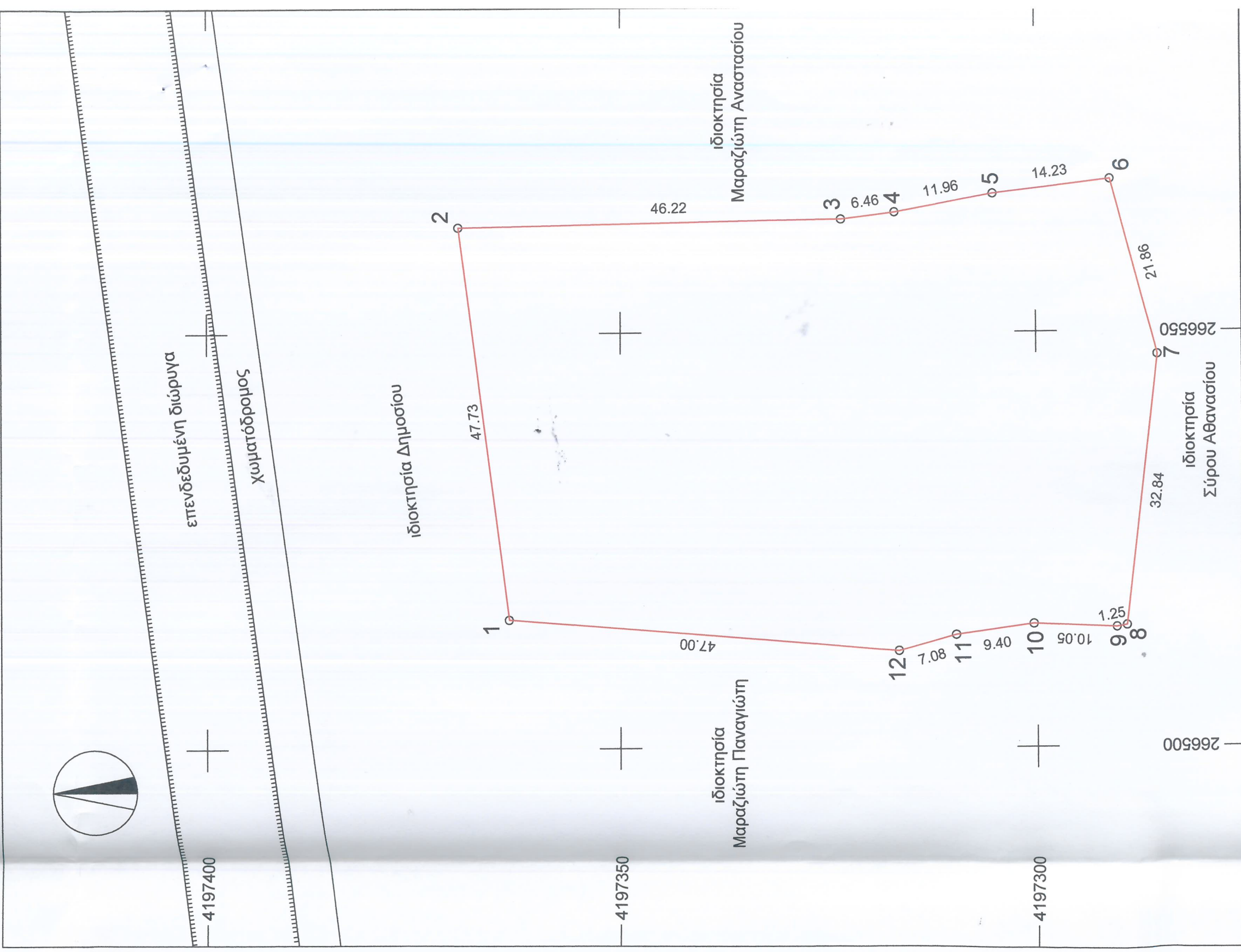

ορίων  
να και

ξ



## ΕΜΒΑΔΟΝ

Το εμβαδόν του γεωτεμαχίου με στοιχεία κορυφών ορίων (1-2-3-4-5-6-7-8-9-10-11-12-1) είναι **4.010,00** τ.μ.

### Παρατηρήσεις:

1. Δεν έγινε έλεγχος τίτλων ιδιοκτησίας.
2. Το τοπογραφικό διάγραμμα έγινε στο Ε.Γ.Σ.Α. '87.
3. Η αποτύπωση έγινε με δέκτη GNSS STONEX S10A με καταγραφή συχνοτήτων L1 και L2 του συστήματος GPS ή /και GLONASS, BEIDOU, GALILEO. Η εξάρτηση στο Ε.Γ.Σ.Α '87 πραγματοποιήθηκε με παρατηρήσεις που διεξήχθησαν κόνοντας χρήση του δικτύου σταθμών αναφοράς της METRICANET.
4. Το γεωτεμάχιο απέχει απόσταση μαγαλύτερη των 800 μ. απο τη θάλασσα.
5. Δεν υπάρχει σημείο υδροληψίας εντός του γεωτεμαχίου.
6. Το γεωτεμάχιο δεν βρίσκεται εντός προστατευόμενης περιοχής του δικτύου NATURA 2000.
7. Το γεωτεμάχιο βρίσκεται σε περιοχή εκτός ανάρτησης δασικού χάρτη.

### ΤΙΤΛΟΙ ΚΤΗΣΗΣ

Συμβολαιογραφικό Έγγραφο υπ' αριθμό 4124 / 30.07.1999  
της Συμβολαιογράφου Γαστούνης Ελένης Παπαδάτου-Τσαούση.

### ΔΗΛΩΣΗ ΥΠΟΔΕΙΞΗΣ ΟΡΙΩΝ

Ο κάτωθι υπογράφων, δηλώνω οτι τα όρια του γεωτεμαχίου με στοιχεία κορυφών ορίων " 1-2-3-4-5-6-7-8-9-10-11-12-1 " και εμβαδόν 4.010,00 τ.μ., υπεδείχθησαν απο εμένα και είναι αληθή.

Ο Δηλών

ΝΙΚ.ΠΑΠΑΔΟΠΟΥΛΟΣ

