

ΟΙΚΙΣΜΟΣ ΣΕΡΜΠΙΝΙ

Δ.Κ. ΒΑΡΔΑΣ - Δ.Ε. ΒΟΥΠΡΑΣΙΑΣ
ΔΗΜΟΣ ΑΝΔΡΑΒΙΔΑΣ - ΚΥΛΛΗΝΗΣ

1. Η κοντινότερη απόσταση της ιδιοκτησίας στο τη θάλασσα είναι μεγαλύτερη των 800 μ.
2. Η ανωτέρω ιδιοκτησία βρίσκεται εκτός Γ.Π.Ζ.
3. Η απολύτωση έγινε με τη μέθοδο της χωματερίας, με χρήση γεωδαιτικού σταθμού κήπου, λέιζερ 15.06 και εξάρτησή από έθνικωφ Τηλε/κό Δίκτυο σε Ε.Γ.Δ.Α. 87 (HEPOS) με Γεωδατικό GPS τύπου Στοιχείο 010-01κ-3.1.1/2 (Gionass)/Gallileo
4. Στάθμη αναφοράς υψόμετου έχει ληφθεί τη μέση στάθμη της θάλασσας

Υπεύθυνη Δήλωση του Ν: 651/77

Η κάτωθι υπογράφουσα Πολιτικός Μηχανικός Σπανού Βασιλεί, δηλώνω ότι:
Τα οικόπεδα Ε₁, Ε₂ & Ε₃ οριζόμενα υπό τα στοιχεία:
Ε₁(Α1,Α2,Α3,Α4,Α5,Α1) με επιφάνεια Ε1= 1002,85 τετρ. μέτρα,
Ε₂(Α1,Α2,Α3,Α4,Α1) με επιφάνεια Ε2= 1002,42 τετρ. μέτρα, &
Ε₃(Γ1,Γ2,Γ3,Γ4,Γ5,Γ6,Γ7,Α3,Α4,Α1) με επιφάνεια Ε= 1025,50 τετρ. μέτρα
βρισκόμενα εντός του οριζοπέδικου οικοπέδου Σερμπινά, της τοπικής κοινότητας Βαρδασ, της Δημοτικής Ενότητας Βουραλας, του Δήμου Ανδραβιάδας - Κυλλήνης και είναι μεν όλητα αλλά καθίσταται οικοδομήσιμα εφόσον ο όροφος στον οποίο είναι προωσών χαρακτηριστεί δημοτικός.

Κ. Αγάτα, ΟΚΤΩΒΡΗΣ 2022
Η- ΔΗΜΟΥΣΑ ΜΗΧΑΝΙΚΟΣ

ΒΑΣΙΛΙΚΗ ΔΗΜ. ΣΠΑΝΟΥ
ΔΙΠΛΩΜ. ΠΟΛΙΤΙΚΟΣ ΜΗΧΑΝΙΚΟΣ
ΠΟΛΥΤΕΧΝΙΚΗ ΣΧΟΛΗ ΠΑΝΙΜΙΟΥ ΠΕΙΡΑΙΑΣ
ΜΕΛΟΣ Τ.Ε.Ε. ΑΡΧΙΤΕΚΤΟΝΩΝ ΜΗΤΡΩΟΥ 12676
ΟΙΚΟΣΤΑΣΙΑ 13 - Κ. ΑΓΑΤΑ - ΤΗΛ. 6940 22400
Α.Φ.Μ. 1265717400

ΔΗΛΩΣΗ ΙΔΙΟΚΤΗΤΗ (Ν. 4030/2011)

ο παρών υπεργραμμένος δηλώνω ότι τα αρχικά και υποσημειωμένα ορία της ιδιοκτησίας υπεδείχθησαν από εμπόνα και ευθύνονται για την ακρίβεια των δηλωθέντων ορίων του αγροτεμαχίου μου.

Ο- ΙΔΙΟΚΤΗΤΗΣ Βασιλείας Παρασκευαστοπούλου Η- ΙΔΙΟΚΤΗΤΡΙΑ Πηνελόπη Παρασκευαστοπούλου Η- ΙΔΙΟΚΤΗΤΡΙΑ Αλεξάνδρα Παρασκευαστοπούλου

ΑΠΟΣΤΑΣΜΑ ΟΡΘΟΦΩΤΟΧΑΡΤΗ ΚΤΗΜΑΤΟΛΟΓΙΟΥ



ΠΙΝΑΚΑΣ ΣΥΝΤΕΤΑΙΜΕΝΩΝ

α/α	X	Y	Απόσταση (μ.)
Γ1	268197,177	4211643,768	Γ1-Γ2=10,70
Γ2	268204,996	4211651,072	Γ2-Γ3=56,67
Γ3	268247,735	4211613,853	Γ3-Γ4=18,92
Γ4	268259,535	4211599,088	Γ4-Γ5=12,40
Γ5	268266,913	4211609,031	Γ5-Γ6=27,47
Γ6	268247,273	4211628,234	Γ6-Γ7=7,36
Γ7	268242,012	4211633,378	Γ7-Α3=43,30
Α3	268212,897	4211665,433	Α3-Α2=26,03
Α2	268193,942	4211647,588	Α2-Α1=5,01
Α1	268197,177	4211643,768	

Εμβαδών (Γ1,Γ2,Γ3,Γ4,Γ5,Γ6,Γ7,Α3,Α4,Α5,Α1)=1025,50 τ.μ.

ΠΙΝΑΚΑΣ ΣΥΝΤΕΤΑΙΜΕΝΩΝ

α/α	X	Y	Απόσταση (μ.)
Α1	268167,850	4211677,506	1-2=24,52
Α2	268185,715	4211694,298	2-3=10,44
Α3	268178,556	4211701,900	3-4=31,81
Α4	268156,663	4211724,975	4-5=22,91
Α5	268159,951	4211709,303	6-1=42,30
Α1	268167,850	4211677,506	

Εμβαδών (Α1,Α2,Α3,Α4,Α5,Α1)=1002,85 τ.μ.

ΠΙΝΑΚΑΣ ΣΥΝΤΕΤΑΙΜΕΝΩΝ

α/α	X	Y	Απόσταση (μ.)
Α1	268167,850	4211677,506	Β1-Β2=24,52
Α2	268185,715	4211694,298	Β2-Β3=59,65
Β3	268212,897	4211665,433	Β3-Β4=26,03
Β4	268193,942	4211647,588	Β4-Β5=39,70
Α1	268167,850	4211677,506	

Εμβαδών (Α1,Α2,Β3,Β4,Α1)=1002,42 τ.μ.

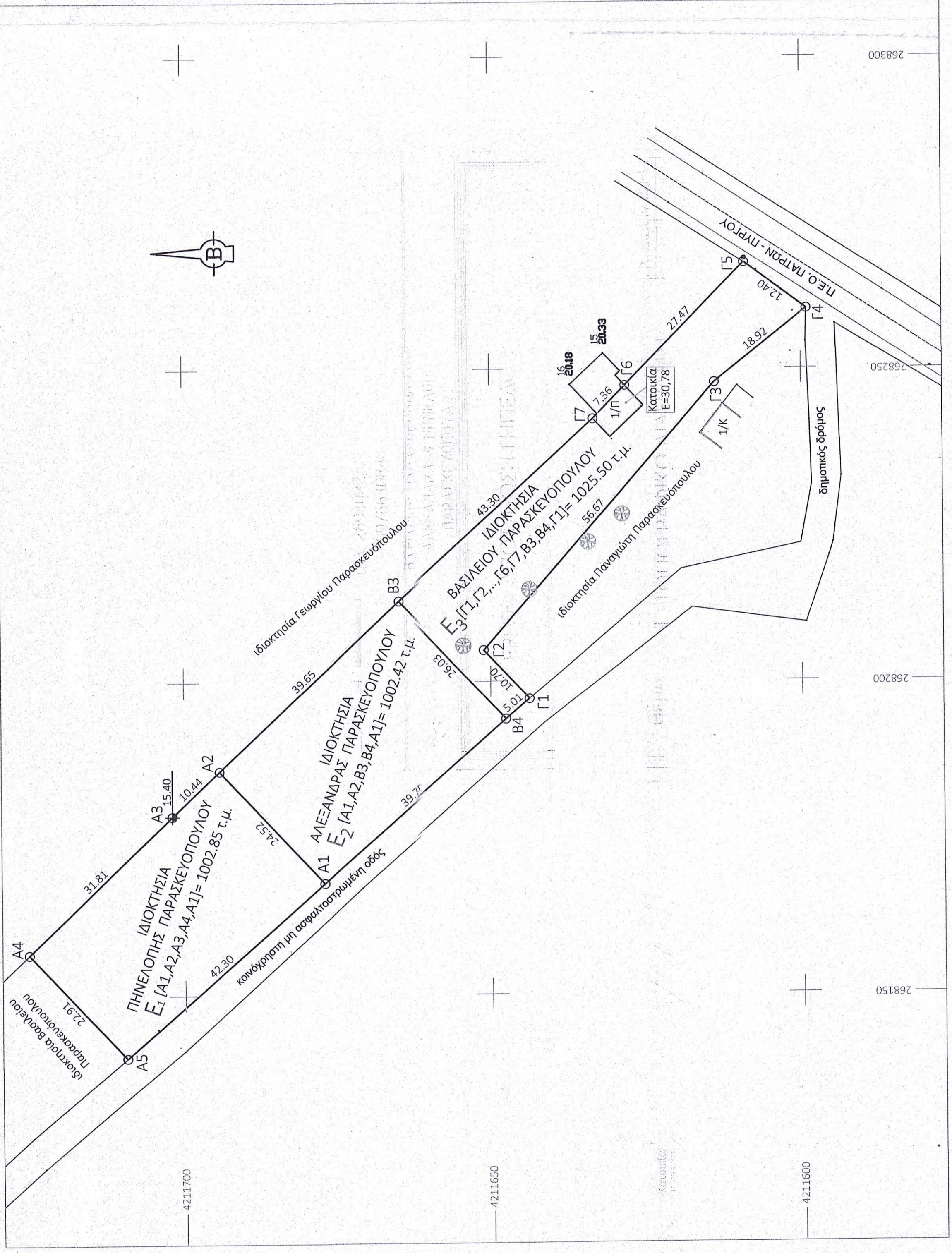

Σπανού Βάσια
Πολιτικός Μηχανικός

Μελέτη - Επιβλεψη - Κατασκευή

Οιβώτα 13
Κάτω Αχαΐα
τηλ. 2693022102
6976630848

ΕΡΓΟΔΟΤΕΣ:
ΡΑΓΙΕΙΟΣ ΠΑΡΑΣΚΕΥΟΠΟΥΛΟΣ
ΑΛΕΞΑΝΔΡΑ & ΠΗΝΕΛΟΠΗ
ΠΑΡΑΣΚΕΥΟΠΟΥΛΟΥ

ΕΡΓΟ: ΑΠΟΤΥΠΩΣΗ ΓΗΠΕΔΟΥ

ΘΕΣΗ ΕΡΓΟΥ:
Δ. Κ. ΒΑΡΔΑΣ - Δ.Ε. ΒΟΥΠΡΑΣΙΑΣ
ΔΗΜΟΣ ΑΝΔΡΑΒΙΔΑΣ - ΚΥΛΛΗΝΗΣ
ΟΙΚΙΣΜΟΣ ΣΕΡΜΠΙΝΙ

Θέμα σχεδίου: **ΤΟΠΟΓΡΑΦΙΚΟ ΔΙΑΓΡΑΜΜΑ**

ΑΡ. ΣΧΕΔΙΟΥ: **Κ/ΜΚΑΚΑ Τ 1/500**

ΠΕΡΙΟΔΟΣ ΕΚΠΟΝΗΣΗΣ ΜΕΛΕΤΗΣ: **ΟΚΤΩΒΡΙΟΣ 2022**

ΕΛΕΓΧΟΣ: **Ο ΜΗΧΑΝΙΚΟΣ**

ΒΑΣΙΛΙΚΗ ΔΗΜ. ΣΠΑΝΟΥ
ΔΙΠΛΩΜ. ΠΟΛΙΤΙΚΟΣ ΜΗΧΑΝΙΚΟΣ
ΠΟΛΥΤΕΧΝΙΚΗ ΣΧΟΛΗ ΠΑΝΙΜΙΟΥ ΠΕΙΡΑΙΑΣ
ΜΕΛΟΣ Τ.Ε.Ε. ΑΡΧΙΤΕΚΤΟΝΩΝ ΜΗΤΡΩΟΥ 12676
ΟΙΚΟΣΤΑΣΙΑ 13 - Κ. ΑΓΑΤΑ - ΤΗΛ. 6940 22400
Α.Φ.Μ. 1265717400