

ΑΠΟΣΠΑΣΜΑ ΚΥΡΩΜΕΝΟΥ ΔΑΣΙΚΟΥ ΧΑΡΤΗ

ΑΠΟΣΠΑΣΜΑ ΟΡΘΟΦΩΤΟΧΑΡΤΗ (ΚΤΗΜΑΤΟΛΟΓΙΟ Α.Ε.)

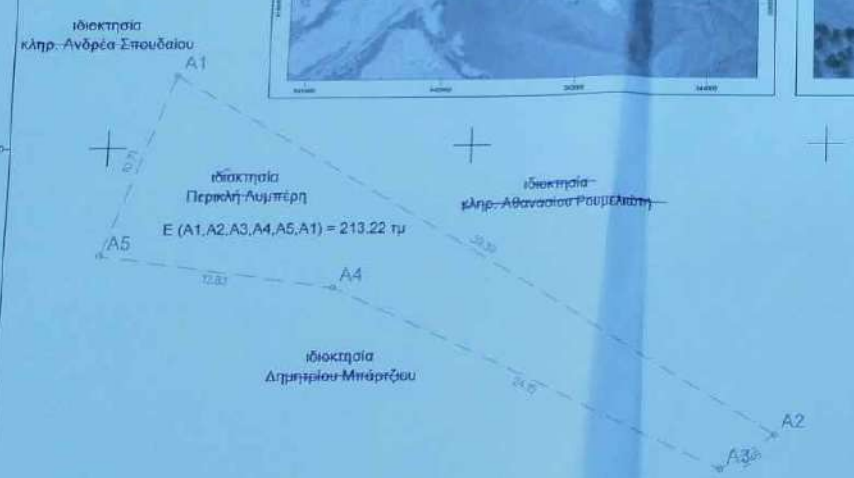
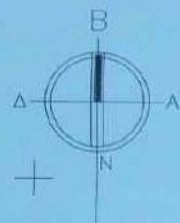
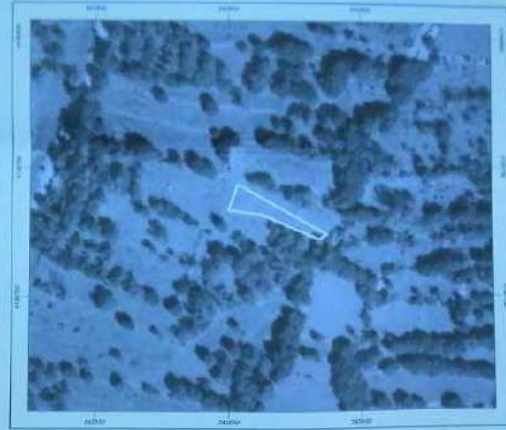
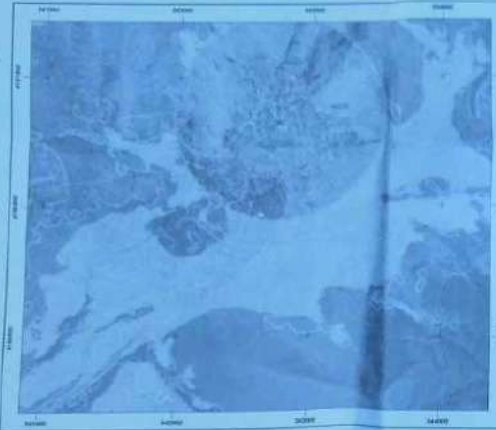

Ο/Η ενεργός/ες των υποσημείων  
 ΠΕΤΡΟΣ ΚΑΛΩΡΟΥ  
 ΔΑΣΟΛΟΓΟΣ

ΘΕΩΡΗΘΗΚΕ  
 σύμφωνα με τα όρια 5245.48  
 μέτρων της υπηρεσίας μας  
 28-09-2023  
 ΠΑΥΛΟΣ ΚΑΛΩΡΟΥ  
 ΔΑΣΟΛΟΓΟΣ



ΣΥΝΤΕΤΑΓΜΕΝΕΣ ΚΟΡΥΦΕΣ ΓΕΩΤΕΜΑΧΙΟΥ (ΕΓΣΑ '87)

ΑΑ	X	Y	Μήτροι
A1	342033.00	490744.00	A1-A2: 30.36
A2	343037.40	490720.00	A2-A3: 34.05
A3	343034.00	490723.00	A3-A4: 34.86
A4	342030.00	490732.00	A4-A5: 30.83
A5	342030.00	490724.00	A5-A1: 33.71

ΕΥΡΕΣΗ ΥΠΟΛΟΓΙΣΜΟΥ ΕΜΒΛΑΔΟΥ  

$$E = 0.5 \sum X_i(Y_{i+1} - Y_i)$$

E (A1, A2, A3, A4, A5, A1) = 213.22 τμ

ΕΓΣΑ '87 Έγκριση Μικτοκλίμακων Προβλόν  
 Οριζόντιος ανιχνισμός CRS 80 (m = 6378137 m, 1/1 = 296.5722101)  
 Προβλόν: Έγκριση Μικτοκλίμακων  
 Κεντρικός Μεσημεριανός: κομ = 24100700' με κομ = 0.900008  
 Τετραγωνικό Κεντρικό Μεσημεριανό: +500  
 Γεωγραφικό πλάτος Αναφοράς: 0'00'00"

Οι συντεταγμένες που αναφέρονται στο Τοπογραφικό διάγραμμα είναι στο Ελληνικό Γεωδαιτικό Σύστημα Αναφοράς 1987 (Ε.Γ.Σ.Α. '87). Η εγγραφή από το Ε.Γ.Σ.Α. '87 πραγματοποιήθηκε με Real Time παρατηρήσεις που διεξήχθησαν στις 08-03-2022 κάνοντας χρήση σταθμού αναφοράς του δικτύου SmartNet της εταιρείας Metica Α.Ε. Για τις μετρήσεις χρησιμοποιήθηκαν full GNSS δίκτυα M-ROVER 100, 576 καναλιών (GPS L1/L2/L5, GLONASS L1/L2, Beidou B1/B2/B3, Galileo E1/E5a/E5b) με serial number 71000200454 με τεχνική Network RTK (τεχνική VRS-IMAX).

Τα όρια υπεδιγράφησαν από τους ιδιοκτήτες και είναι αποκλειστικά υπεύθυνοι για την ορθότητα αυτών.

**ΑΛ**  
 ΣΠΥΡΟΠΟΥΛΟΣ

ΣΥΜΒΟΥΛΟΙ ΜΗΧΑΝΙΚΟΙ  
 ΤΕΧΝΙΚΟ ΓΡΑΦΕΙΟ ΜΕΛΕΤΩΝ - ΚΑΤΑΣΚΕΥΩΝ

25ης Μαρτίου 52B, τ.κ. 26225, Πάτρα  
 τ. 2610620552

ΕΡΓΟΔΟΤΗΣ: ΠΕΡΙΚΛΗΣ ΛΥΜΠΕΡΗΣ

ΘΕΣΗ ΑΚΙΝΗΤΟΥ: "ΠΑΝΩ ΜΕΡΙΑ ΤΑΜΠΕΛΙΑ"  
 ΔΗΜΟΤΙΚΗ ΕΝΟΤΗΤΑ ΚΛΕΙΤΟΡΙΑΣ, ΔΗΜΟΥ ΚΑΛΑΒΡΥΤΩΝ  
 Π.Ε. ΑΧΑΪΑΣ, ΠΕΡΙΦΕΡΕΙΑ ΔΥΤΙΚΗΣ ΕΛΛΑΔΑΣ

ΜΗΧΑΝΙΚΟΣ: ΣΠΥΡΟΠΟΥΛΟΣ ΑΝΤΩΝΙΟΣ

ΘΕΜΑ ΣΧΕΔΙΟΥ: ΚΤΗΜΑΤΟΓΡΑΦΙΚΟ ΔΙΑΓΡΑΜΜΑ ΑΡΙΘΜΟΣ ΣΧΕΔΙΟΥ  
 ΚΤ. 1

ΚΛΙΜΑΚΑ ΣΧΕΔΙΟΥ: 1 / 200

ΧΡΟΝΟΣ ΜΕΛΕΤΗΣ: ΑΠΡΙΛΙΟΣ 2022

ΣΦΡΑΓΙΔΑ / ΥΠΟΓΡΑΦΗ

Αντώνιος Χρ. Σπυρόπουλος  
 Πτυχιούχος Πολιτικός Μηχανικός  
 Μέλος Τ.Ε.Ε. Πάτρων 120024  
 25<sup>η</sup> Μαρτίου 52B, Πάτρα, τ.κ. 26225  
 α.α.α. 104106102 - Α. ΔΟΥ Πάτρων  
 t. 6947564045 e. 995026049@spmail.com