

Τμήμα μετρήσεων ΠΑΝΑΓΙΩΤΗΣ-ΠΗΤΕΡ ΚΑΛΛΙΦΙΔΑΣ του ΓΕΩΡΓΙΟΥ & ΔΗΜΗΤΡΙΟΥ ΚΑΛΛΙΦΙΔΑΣ του ΓΕΩΡΓΙΟΥ που βρίσκεται στη θέση "ΠΟΤΟΚΙ" εντός ΟΙΚΙΣΜ.ΚΑΚΟΒΑΤΟΥ, Δ.Η.Μ. ΖΑΧΑΡΩΣ

| ΣΗΜΕΙΟ | X | Y | ΜΗΚΟΣ |
|--------|-----------|------------|-------|
| 1 | 291283.04 | 4148120.61 | 38.55 |
| 2 | 291302.06 | 4148987.08 | 1.70 |
| 3 | 291302.61 | 4148985.47 | 1.69 |
| 4 | 291301.93 | 4148983.33 | 8.84 |
| 5 | 291295.19 | 4148978.23 | 56.25 |
| 6 | 291253.34 | 4148947.99 | 51.62 |
| 7 | 291207.20 | 4148914.62 | 36.25 |
| 8 | 291194.96 | 4148905.79 | 15.09 |
| 9 | 291182.29 | 4147997.51 | 15.13 |
| 10 | 291171.69 | 4148025.26 | 29.71 |
| 11 | 291189.28 | 4148040.92 | 24.98 |
| 12 | 291238.01 | 4148957.45 | 71.01 |
| 13 | 291261.43 | 4148104.23 | 27.12 |
| 1 | 291283.04 | 4148120.61 | 27.12 |

E=1/2 Σ(X₁+X₂) - X₁+1
Ε = 5316.94 μ²

ΥΠΟΜΝΗΜΑ 2
ΟΡΟΙ ΔΟΜΗΣΗΣ προ-οικισμοσ οικ.ΚΑΚΟΒΑΤΟΣ,Δ.Η.Μ. ΖΑΧΑΡΩΣ

προσπελάσιμότητα : 1000 α2μ.α.σ.ς εχει αν προσηφ. 3-6-1985
 σύστημα δομησης : ολιγοκρη τοιχίτη
 πλατ.συστοιχια : λ>=2,50μ
 κλιση : 7%
 συν.δομηση : 100° 1,6+100° 0,8+100° 0,6+12000-300μ2+0,4<-400 μ2
 αρ.σφραγι : 2 & ΓΟΚ'85(ε.1577/85(φικ 210(α)
 max υψος : 7,50 μ +1,50 μ στεγη
 min υψος : 2,40 μ

ΔΙΑΦΗΜΙΣΗ

Οι υπογεγραμμένοι ιδιοκτήτες ΠΑΝΑΓΙΩΤΗΣ-ΠΗΤΕΡ ΚΑΛΛΙΦΙΔΑΣ του ΓΕΩΡΓΙΟΥ & ΔΗΜΗΤΡΙΟΥ ΚΑΛΛΙΦΙΔΑΣ του ΓΕΩΡΓΙΟΥ δηλώνουν ότι το οριζ. του ελασμοσ υιοθετιει και εχουν υλοποιησει στο ακρον τοπογραφικο διαγραμμα εναν οριζ.

οι δηλούντες ιδιοκτήτες

ΥΠΕΥΘΥΝΗ ΔΙΑΦΗΜΙΣΗ (Ν.651/77)

Ο υπογεγραμμένος μηχανικός, **ΝΙΚΟΛΟΠΟΥΛΟΣ ΦΩΤΙΟΣ**, δηλώνει ότι το στο σχέδιο 1-2-3-4-5-6-7-8-9-10-11-12-13-1, ακριβοσ εμβαδου **Ε=5.316,94 μ²**, οριοκτηρια ΠΑΝΑΓΙΩΤΗΣ-ΠΗΤΕΡ ΚΑΛΛΙΦΙΔΑΣ του ΓΕΩΡΓΙΟΥ & ΔΗΜΗΤΡΙΟΥ ΚΑΛΛΙΦΙΔΑΣ του ΓΕΩΡΓΙΟΥ που βρίσκεται στην θέση "ΠΟΤΟΚΙ" με τμημα εμβαδου Ε=2.031,91 μ² εντος του οριζου του οικισμοσ & τμημα εμβαδου Ε=3.285,03 μ² εντος του οριζου του οικισμοσ ΚΑΚΟΒΑΤΟΥ, Δ.Η.Μ. ΖΑΧΑΡΩΣ. Εχει προσοδοσ οριστει στο ακρον τοπογραφικο διαγραμμα, σε Κανονισμοσ οδοσ με πλατος 4,00 μ περίπου. Σημειωει οσ παραπάνω ασφαλτο είναι φρενο και οικοδομησ, σφραγιση με τις σφραγισησ σημερα κοινοδομιασ διατάξει. Το τμημα που φρενεται εντος του οριζου του οικισμοσ είναι εντος της ζωνησ του 50μ² από το οριζ του οικισμοσ και δεν εχει ανεπισημη δομηση μεγαλυτεροσ από αυτην που ισχυει στις εκδοσ σχεδιοσ παραπάνω. Το μνησ των πλευρων που φρενεται στο ακρον τοπογραφικο διαγραμμα είναι ακριβοσ. Η απόσταση από τη θέσση του παραπάνω φρενοσ είναι 290,00μ.

Ελαβον γνώση ο ιδιοκτητης

ΖΑΧΑΡΩ, 02-11-2016 ο μηχανικός

ΦΩΤΙΟΣ ΠΑΝ. ΝΙΚΟΛΟΠΟΥΛΟΣ
 ΠΤΥΧΙΟΥΧΟΣ ΜΗΧΑΝΙΚΟΣ
 ΔΟΜΙΚΩΝ ΕΡΓΩΝ Τ.Ε.Ε.
 Α.Μ.Ε.Ε.Τ.Ε.Μ. 36914
 ΕΡΜΟΥΣ Σ ΖΑΧΑΡΩΣ Ν. ΚΑΛΙΦΙΔΑΣ
 ΤΗΛ: 26250 31831 ΚΙΝ: 6934527484
 ΑΦΜ: 128182128 ΔΟΥ: ΠΥΡΓΩΣ

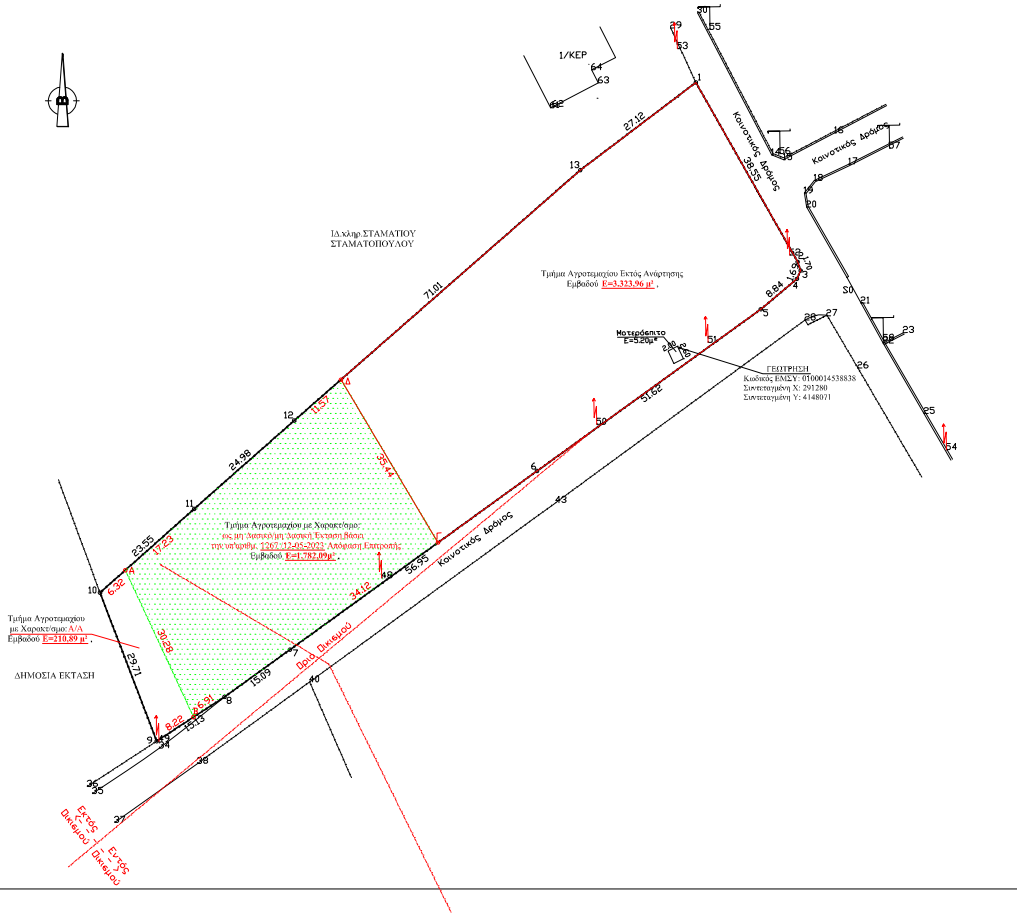
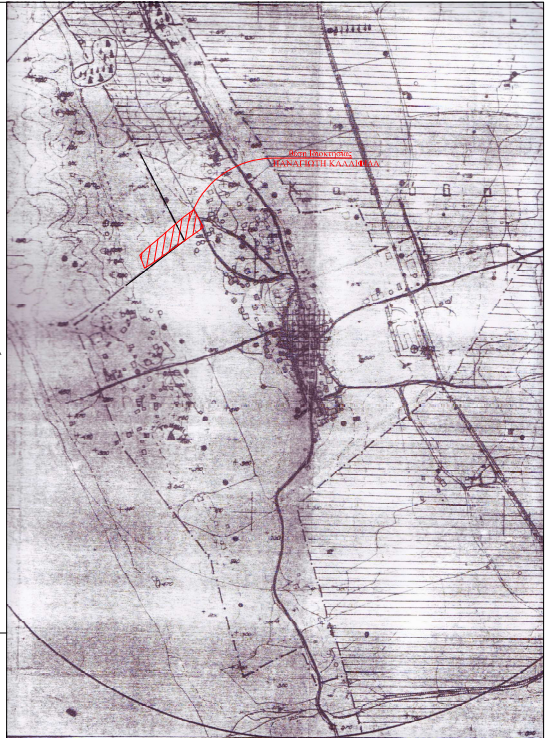

ΤΕΧΝΙΚΟ ΓΡΑΦΕΙΟ
Φωτης Π. ΝΙΚΟΛΟΠΟΥΛΟΣ

Πολιτικός Μηχανικός Τ.Ε.Ε.
 ΕΡΜΟΥΣ Σ ΖΑΧΑΡΩΣ-ΗΛΕΙΑΣ
 τηλ 26250-31631

ΕΡΓΟΔΟΤΗΣ:
ΠΑΝΑΓΙΩΤΗΣ-ΠΗΤΕΡ ΚΑΛΛΙΦΙΔΑΣ του ΓΕΩΡΓΙΟΥ
ΔΗΜΗΤΡΙΟΣ ΚΑΛΛΙΦΙΔΑΣ του ΓΕΩΡΓΙΟΥ

ΕΡΓΟ: **ΑΠΟΤΥΠΩΣΗ ΑΚΙΝΗΤΟΥ**

ΘΕΜΑ: **ΤΟΠΟΓΡΑΦΙΚΟ ΔΙΑΓΡΑΜΜΑ**

ΘΕΣΗ: **"ΠΟΤΟΚΙ", εντός ΟΙΚΙΣΜ.ΚΑΚΟΒΑΤΟΥ**
Τ.Κ.ΚΑΚΟΒΑΤΟΥ, Δ.Η.Μ. ΖΑΧΑΡΩΣ

ΜΕΛΕΤΗΤΗΣ: **ΝΙΚΟΛΟΠΟΥΛΟΣ ΦΩΤΙΟΣ**

ΧΡΟΝΟΣ ΜΕΛΕΤΗΣ: **ΝΟΕΜΒΡΙΟΣ 2016**

ΑΡ.ΣΧΕΔΙΟΥ

ΚΑΙΜΑΚΑ: **1:500**

A-1

ΕΓΚΡΙΣΕΙΣ

ΣΦΡΑΓΙΔΑ-ΥΠΟΓΡΑΦΗ

DIMITRIOS KONSTANTOPOULOS
 10/09/2023 14:37

ΦΩΤΙΟΣ ΠΑΝ. ΝΙΚΟΛΟΠΟΥΛΟΣ
 ΠΤΥΧΙΟΥΧΟΣ ΜΗΧΑΝΙΚΟΣ
 ΔΟΜΙΚΩΝ ΕΡΓΩΝ Τ.Ε.Ε.
 Α.Μ.Ε.Ε.Τ.Ε.Μ. 36914
 ΕΡΜΟΥΣ Σ ΖΑΧΑΡΩΣ Ν. ΚΑΛΙΦΙΔΑΣ
 ΤΗΛ: 26250 31831 ΚΙΝ: 6934527484
 ΑΦΜ: 128182128 ΔΟΥ: ΠΥΡΓΩΣ