

ΣΗΜΕΙΟ	X	Y
8	287132.12	4173651.80
9	287133.50	4173658.00
10	287133.00	4173661.00
11	287112.00	4173665.50
12	287110.50	4173667.50
13	287111.00	4173674.00
14	287108.00	4173677.50
15	287097.00	4173678.50
16	287081.48	4173688.00
17	287079.56	4173697.36
18	287076.70	4173704.70
19	287091.85	4173711.21
20	287106.00	4173719.27
21	287119.08	4173727.29
22	287126.70	4173715.83
23	287134.53	4173704.04
24	287139.99	4173694.98
25	287142.80	4173688.86
26	287138.83	4173687.77
27	287141.33	4173675.27
28	287140.38	4173666.15
29	287138.41	4173655.22
30	287137.39	4173650.32
31	287134.56	4173651.34

ΣΗΜΕΙΟ	X	Y
1	287082.56	4173682.79
2	287083.41	4173671.54
3	287084.81	4173657.70
4	287093.19	4173656.95
5	287099.67	4173655.36
6	287115.37	4173654.66
7	287125.23	4173653.09
8	287132.12	4173651.80
9	287133.50	4173658.00
10	287133.00	4173661.00
11	287112.00	4173665.50
12	287110.50	4173667.50
13	287111.00	4173674.00
14	287108.00	4173677.50
15	287097.00	4173678.50
16	287081.48	4173688.00

ΥΠΟΜΝΗΜΑ

- 1. ΠΡΟΔΙΑΓΡΑΦΕΣ ΣΥΝΤΑΞΗΣ ΤΟΠΟΓΡΑΦΙΚΟΥ ΔΙΑΓΡΑΜΜΑΤΟΣ**
 - 1.1. Για τις μετρήσεις χρησιμοποιήθηκε GNSS δέκτης Leica GS08 Plus με Serial Number 1850458 με καταγραφή συχνοτήτων L1 και L2 του συστήματος GPS και GLONASS.
 - 1.2. Οι συντεταγμένες των κορυφών των αγροτεμαχίων που αναφέρονται στο Τοπογραφικό Διάγραμμα είναι στο Ελληνικό Γεωδαιτικό Σύστημα Αναφοράς 1987 (ΕΓΣΑ 87)
 - 1.3. Η εξάρτηση από το ΕΓΣΑ 87 πραγματοποιήθηκε κάνοντας χρήση του σταθμού PYRG (0069) του ιδιωτικού δικτύου SmartNet της εταιρίας Metrica A.E., με συντεταγμένες (X,Y)=(276051.205,4172917.834)
 - 1.4. Τα αρχεία που παρήχθησαν από τις μετρήσεις είναι τα 8570073#.20o RINEX και GAVRILOROYLOY.txt
 - 1.5. Ο υπολογισμός του εμβαδού έγινε με βάση τις ορθογωνικές συντεταγμένες των κορυφών των αγροτεμαχίων.

2. ΘΕΣΗ ΑΓΡΟΤΕΜΑΧΙΩΝ: Εκτός οικισμού Τ.Κ. Πελοπίου Ηλείας, Δημοτικής Ενότητας Αρχαίας Ολυμπίας, Δήμου Αρχ. Ολυμπίας, με κατά κανόνα αρτιότητα 4.000,00 τ.μ. Περιοχή: "Περιβολάκι".

3. ΕΜΒΑΔΟΝ ΑΓΡΟΤΕΜΑΧΙΩΝ
 Ε1 (1,2,3,4,5,6,7,8,9,10,11,12,13,14,15,16,1) = 875,27 τ.μ.
 Ε2 (8,9,10,11,12,13,14,15,16,17,18,19,20,21,22,23,24,25,26,27,28,29,30,31,8) = 2.619,54 τ.μ.

4. ΟΡΟΙ ΔΟΜΗΣΗΣ
 - Π.Δ. 24/3-5-1985, ΦΕΚ 270Δ'

5. ΥΛΟΠΟΙΗΣΗΣ ΟΡΙΩΝ
 Η υπογραφόμενη Γαβριλοπούλου Καλλιόπη, ιδιοκτήτρια των αγροτεμαχίων που φαίνονται στο παρόν τοπογραφικό διάγραμμα, δηλώνει ότι τα όρια που έχει υλοποιήσει και υπεδείξει σε αυτό είναι τα ορθά.

Η Δηλούσα

6. ΔΗΛΩΣΗ 651/77
 Ο κάτωθι υπογεγραμμένος Βασίλειος Γεωργακόπουλος, πολιτικός μηχανικός, δηλώνει ότι το αγροτεμάχιο με στοιχεία (1,2,3,4,5,6,7,8,9,10,11,12,13,14,15,16,1), εμβαδού Ε1 = 875,27 τ.μ., ευρίσκεται εκτός οικισμού Τ.Κ. Πελοπίου Ηλείας, Δημ. Ενότητας Αρχαίας Ολυμπίας, Δήμου Αρχαίας Ολυμπίας, εκτός Γ.Π.Σ., εκτός αναδασμού, εκτός ΖΟΕ και είναι μη άρτιο και μη οικοδομήσιμο, σύμφωνα με τους ισχύοντες σήμερα νόμους του Ν.Ο.Κ.

Το αγροτεμάχιο με στοιχεία (8,9,10,11,12,13,14,15,16,17,18,19,20,21,22,23,24,25,26,27,28,29,30,31,8) εμβαδού Ε2=2.619,54 τ.μ., ευρίσκεται εκτός οικισμού Τ.Κ. Πελοπίου Ηλείας, Δημοτικής Ενότητας Αρχαίας Ολυμπίας, Δήμου Αρχαίας Ολυμπίας, εκτός Γ.Π.Σ., εκτός αναδασμού, εκτός ΖΟΕ και είναι μη άρτιο και μη οικοδομήσιμο, σύμφωνα με τους ισχύοντες σήμερα νόμους του Ν.Ο.Κ.

Ο Δηλών

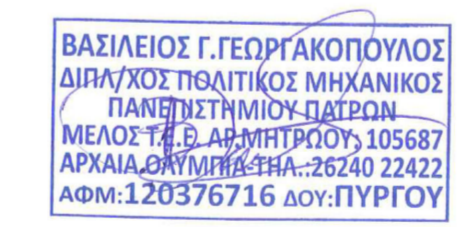

7. ΔΗΛΩΣΗ 1599/86 βάσει του αρ. 20 Ν.3889/2010
 Ο κάτωθι υπογεγραμμένος Βασίλειος Γεωργακόπουλος, πολιτικός μηχανικός, δηλώνει ότι ο Δασικός Χάρτης στην εν λόγω περιοχή είναι μερικώς κυρωμένος βάσει της Απόφασης 319830/21-12-2017 (ΦΕΚ 39 Δ/09-02-2018), του Συντονιστή Αποκεντρωμένης Διοίκησης Πελοποννήσου - Δυτικής Ελλάδας και Ιονίου.

Ο κάτωθι υπογεγραμμένος Βασίλειος Γεωργακόπουλος, πολιτικός μηχανικός, δηλώνει ότι το αγροτεμάχιο με στοιχεία (1,2,3,4,5,6,7,8,9,10,11,12,13,14,15,16,1), εμβαδού Ε1 = 875,27 τ.μ., ευρίσκεται εκτός περιοχής ανάπτυξης Δασικού χάρτη.

Το αγροτεμάχιο με στοιχεία (8,9,10,11,12,13,14,15,16,17,18,19,20,21,22,23,24,25,26,27,28,29,30,31,8) εμβαδού Ε2=2.619,54 τ.μ., ευρίσκεται εκτός περιοχής ανάπτυξης Δασικού χάρτη.

Ο Δηλών

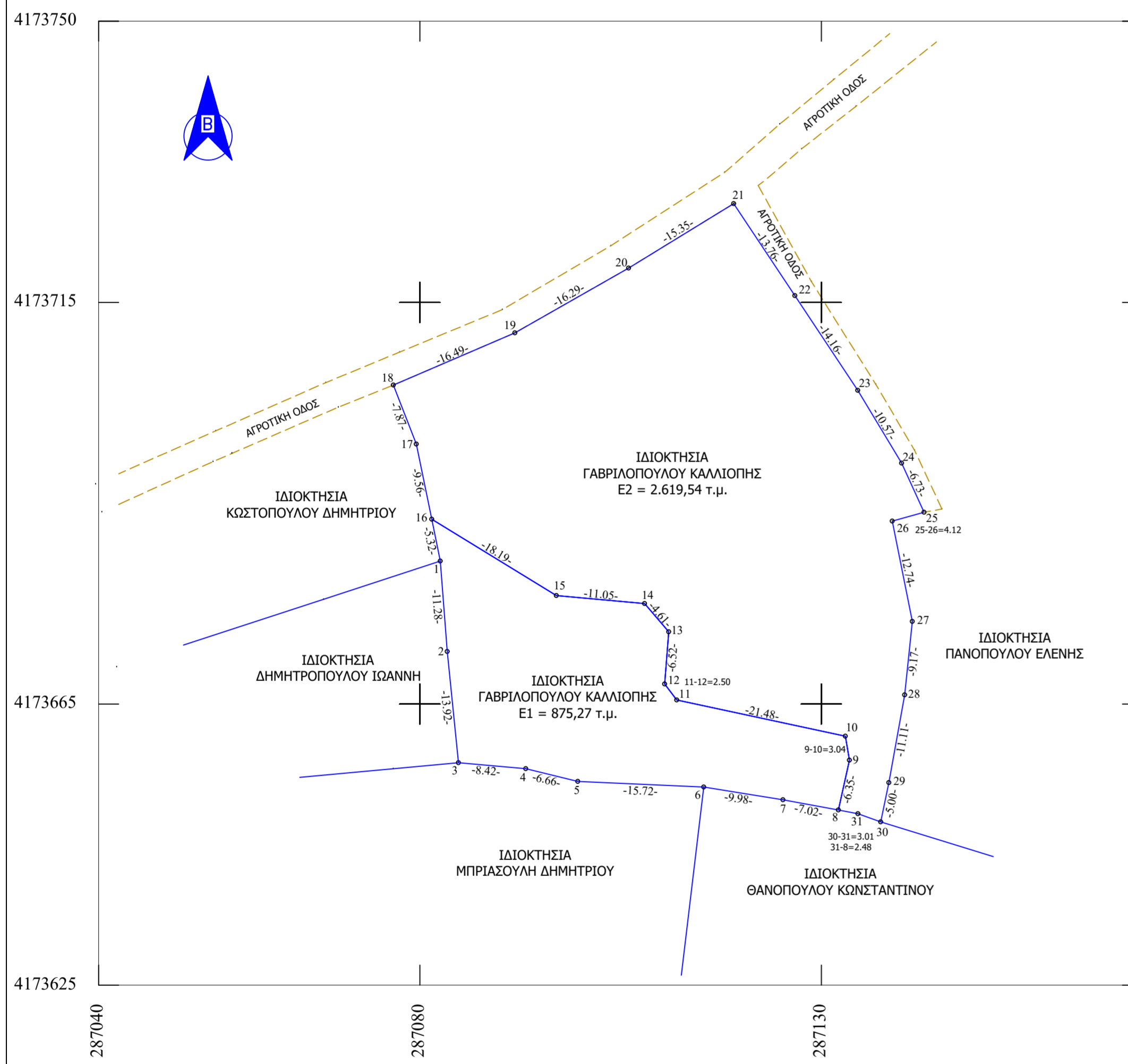
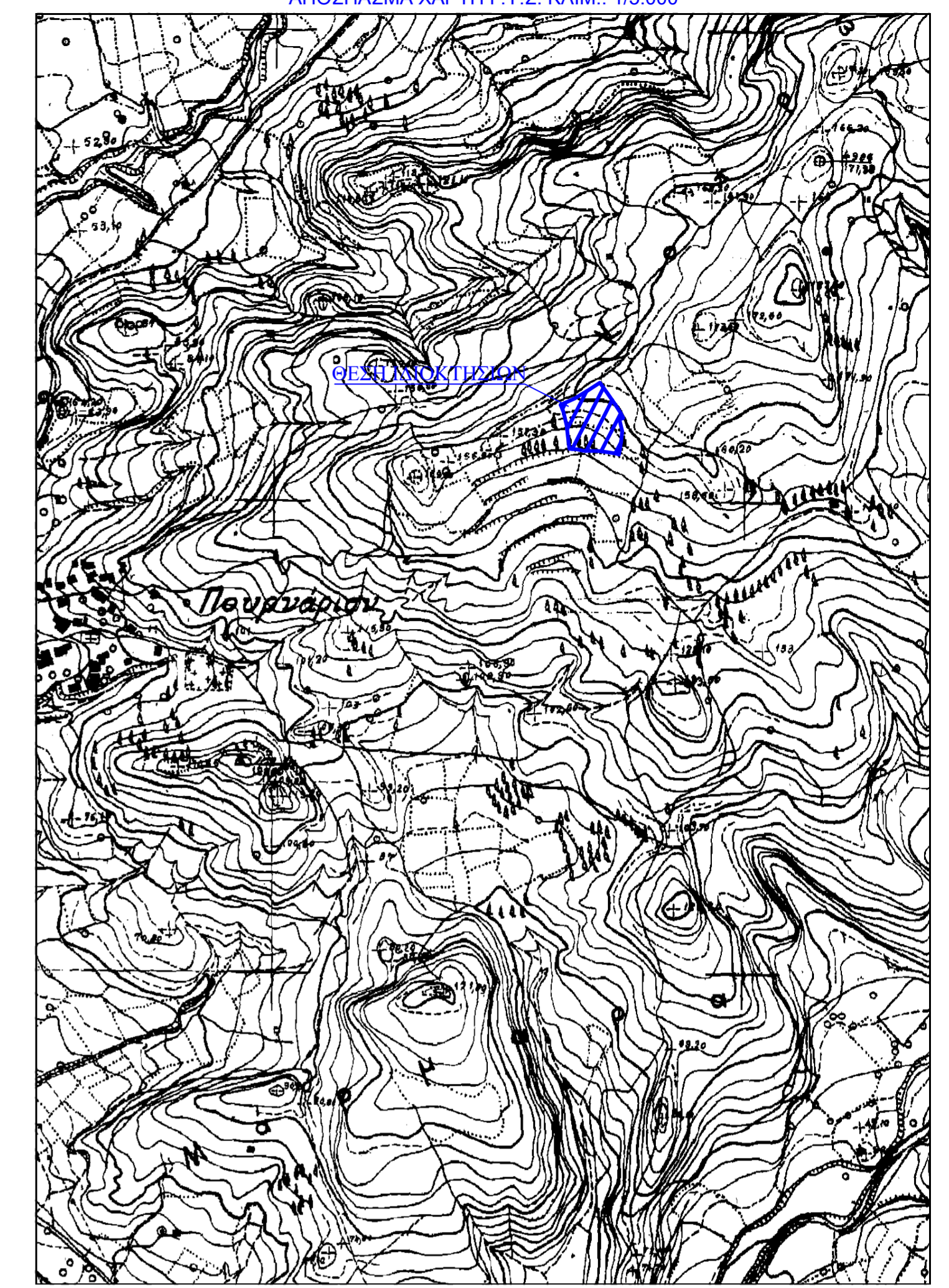
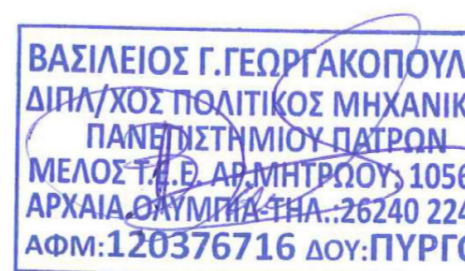

ΕΡΓΟΔΟΤΗΣ : ΓΑΒΡΙΛΟΠΟΥΛΟΥ ΚΑΛΛΙΟΠΗ

ΕΡΓΟ : ΑΠΟΤΥΠΩΣΗ ΑΓΡΟΤΕΜΑΧΙΩΝ

ΘΕΣΗ : "ΠΕΡΙΒΟΛΑΚΙ" ΑΓΡΟΤΙΚΗ ΠΕΡΙΟΧΗ Τ.Κ. ΠΕΛΟΠΙΟΥ

ΔΗΜΟΣ: ΑΡΧΑΙΑΣ ΟΛΥΜΠΙΑΣ

ΜΕΛΕΤΗΤΗΣ:
 ΓΕΩΡΓΑΚΟΠΟΥΛΟΣ ΒΑΣΙΛΕΙΟΣ
 ΔΙΠΛΩΜΑΤΟΥΧΟΣ ΠΟΛΙΤΙΚΟΣ ΜΗΧΑΝΙΚΟΣ

ΘΕΜΑ ΣΧΕΔΙΟΥ:	ΑΡ. ΣΧΕΔΙΟΥ:
ΤΟΠΟΓΡΑΦΙΚΟ ΔΙΑΓΡΑΜΜΑ	A1

ΚΛΙΜΑΚΑ 1:500
 ΗΜΕΡΟΜΗΝΙΑ ΜΕΛΕΤΗΣ: 17 ΜΑΡΤΙΟΥ 2020

ΣΦΡΑΓΙΔΑ	ΥΠΟΓΡΑΦΗ