

ΕΜΒΑΔΟΜΕΤΡΗΣΗ ΑΓΡΟΤΕΜΑΧΙΟΥ
Ε (1,2,3,4,5,6,7,8,9,10,11,12,13,14,15,16,17,18,19,20,21,22,23,24,25,26,27,28,29,30,31,32,33,34,35,36,37,38,39,40,41,42,43,44,45,1) = 5349.16 μ²

ΔΗΛΩΣΗ ΟΡΙΩΝ ΙΔΙΟΚΤΗΣΙΑΣ

Δηλώνω υπεύθυνα ότι:
 1. τα όρια που υπέδειξα για την εκπόνηση του τοπογραφικού διαγράμματος είναι ακριβή και ορθά.
 2. η ιδιοκτησία μου υφίσταται προ τις 31-12-2003.

Ο Ιδιοκτήτης

ΟΡΟΙ ΔΟΜΗΣΗΣ
 Π.Δ / 24-5-85 (Δ/270)

ΠΑΡΑΤΗΡΗΣΕΙΣ

Δεν έγινε έλεγχος τίτλων ιδιοκτησίας.
 Η αποτύπωση έγινε με την μέθοδο των πολικών συντεταγμένων.
 Όργανο αποτύπωσης: LEICA TP5 407 R.
 Η επεξεργασία των μετρήσεων, η σχεδίαση και η εκτύπωση έγιναν με την βοήθεια Ηλεκτρονικού Υπολογιστή και αυτόματου σχεδίουγράφου (PLOTTER).
 Ο υπολογισμός του εμβαδού του αγροτεμαχίου έγινε με την χρήση του τύπου του GAUSS.
 Το τοπογραφικό διάγραμμα έγινε σε σύστημα Ε.Γ.Σ.Α. 87.

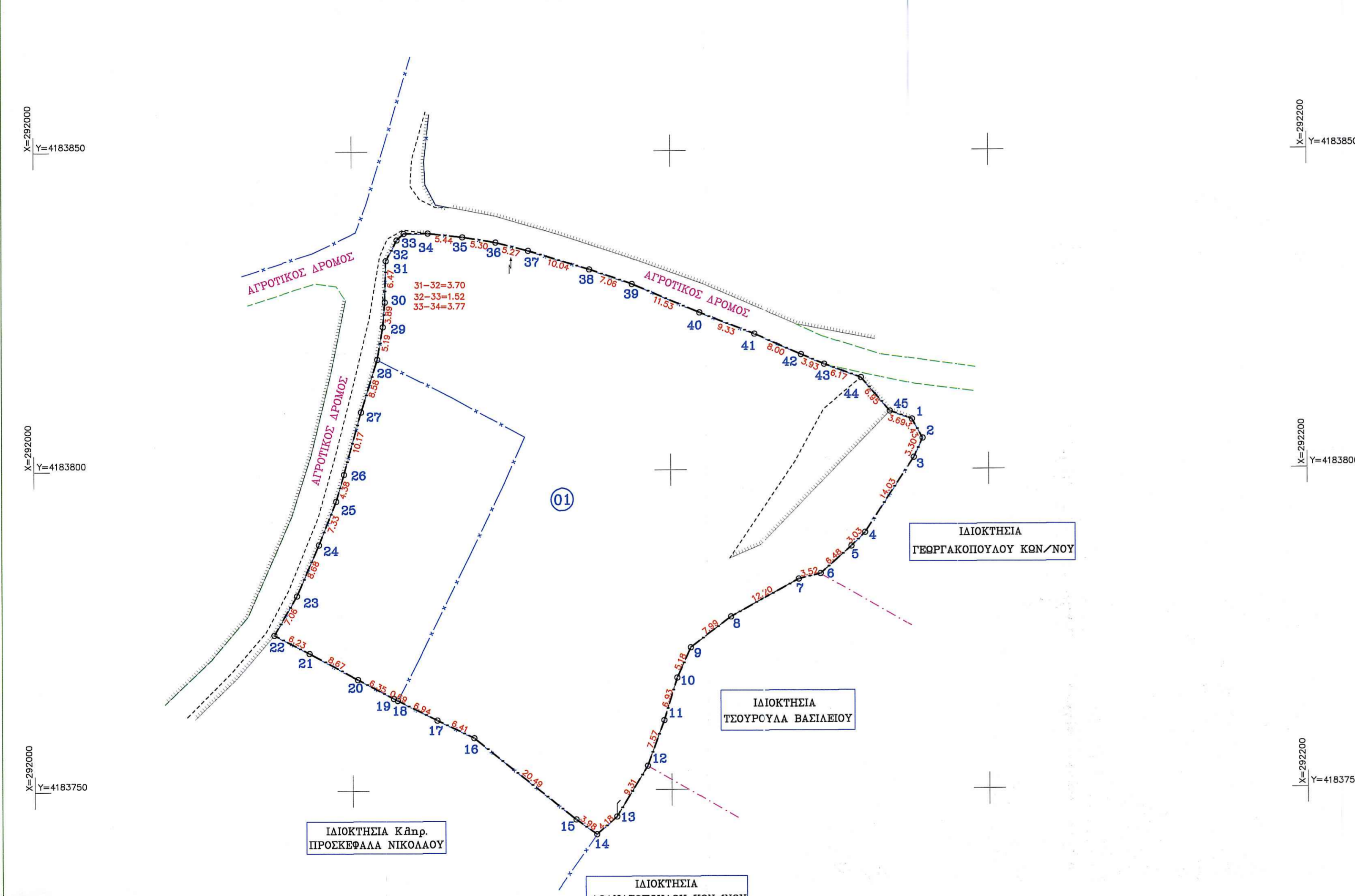

ΔΗΛΩΣΗ Ν.1337/83

Δηλώνω υπεύθυνα ότι το παραπάνω αγροτεμάχιο δεν υπάγεται στις διατάξεις του Ν.1337/83 περί εισφοράς σε γη και χρήμα.

Η ΜΗΧΑΝΙΚΟΣ

ΣΤΑΛΙΑ ΑΡΙΣΤ. ΧΡΙΣΤΙΝΑ
 ΔΙΠΛΩΜΑΤΟΥΧΟΣ ΑΓΡΟΝΟΜΟΣ
 ΤΟΠΟΓΡΑΦΟΣ ΜΗΧΑΝΙΚΟΣ
 ΕΘΝΙΚΟΥ ΜΕΤΕΩΡΙΟΥ ΠΟΛΥΤΕΧΝΕΙΟΥ
 ΜΕΛΟΣ Τ.Ε.Ε. - ΑΡΙΘΜΟΣ ΜΗΤΡΩΟΥ 115905
 ΤΑΞΗ ΚΑΖΑΝΗ 28, ΠΥΡΓΟΣ ΗΛΕΙΑΣ, Τ.Κ. 27100
 ΤΗΛ.: 697 297 1153

ΔΗΛΩΣΗ Ν.651/77, Άρθρο 5

Η κάτωθι Μηχανικός, δηλώνω υπεύθυνα ότι το εμφανιζόμενο αγροτεμάχιο υπό τα στοιχεία:
(1,2,3,4,5,6,7,8,9,10,11,12,13,14,15,16,17,18,19,20,...,41,42,43,44,45,1)
 είναι εκτός εγκεκριμένου σχεδίου πόλεως, εκτός Β.Ο.Π.Α., εκτός Ζ.Ο.Ε., εκτός ορίων οικισμού και είναι άρτιο και οικοδομήσιμο (σε συνδυασμό με δήλωση ορίων του ιδιοκτήτη και κατόπιν έγκρισης Δασαρχείου) σύμφωνα με τις κείμενες πολεοδομικές διατάξεις που ισχύουν στην περιοχή.

Η ΜΗΧΑΝΙΚΟΣ

ΣΤΑΛΙΑ ΑΡΙΣΤ. ΧΡΙΣΤΙΝΑ
 ΔΙΠΛΩΜΑΤΟΥΧΟΣ ΑΓΡΟΝΟΜΟΣ
 ΤΟΠΟΓΡΑΦΟΣ ΜΗΧΑΝΙΚΟΣ
 ΕΘΝΙΚΟΥ ΜΕΤΕΩΡΙΟΥ ΠΟΛΥΤΕΧΝΕΙΟΥ
 ΜΕΛΟΣ Τ.Ε.Ε. - ΑΡΙΘΜΟΣ ΜΗΤΡΩΟΥ 115905
 ΤΑΞΗ ΚΑΖΑΝΗ 28, ΠΥΡΓΟΣ ΗΛΕΙΑΣ, Τ.Κ. 27100
 ΤΗΛ.: 697 297 1153

ΠΙΝΑΚΑΣ ΣΥΝΤΕΤΑΓΜΕΝΩΝ ΚΟΡΥΦΩΝ ΑΓΡΟΤΕΜΑΧΙΟΥ ΣΕ Ε.Γ.Σ.Α. 87

ΚΩΔΙΚΟΣ: 01	Ε = 5349.16 μ²		ΚΟΡΥΦΕΣ
	X	Y	ΠΛΕΥΡΕΣ
1	292138.016	4183807.826	3.43
2	292139.677	4183804.831	3.30
3	292138.291	4183801.836	14.03
4	292130.581	4183780.116	3.08
5	292128.430	4183767.983	6.48
6	292123.573	4183753.700	3.52
7	292120.149	4183762.866	12.20
8	292109.463	4183776.578	7.99
9	292103.051	4183772.205	5.18
10	292100.915	4183767.482	6.93
11	292098.857	4183760.860	7.57
12	292096.243	4183753.751	9.31
13	292091.388	4183745.809	4.18
14	292088.235	4183743.066	3.98
15	292085.007	4183745.388	20.49
16	292069.012	4183758.189	6.41
17	292063.243	4183760.980	6.94
18	292057.040	4183764.096	6.69
19	292056.423	4183764.406	6.35
20	292050.818	4183767.382	8.67
21	292043.170	4183771.475	6.23
22	292037.853	4183774.385	7.06
23	292041.237	4183780.477	8.68
24	292044.696	4183788.436	7.33
25	292047.435	4183795.236	4.38
26	292048.718	4183798.426	10.17
27	292051.445	4183809.227	8.58
28	292054.017	4183817.417	5.19
29	292054.900	4183822.559	9.89
30	292055.223	4183826.405	6.47
31	292055.382	4183832.874	3.70
32	292057.097	4183836.148	1.52
33	292058.214	4183837.178	3.77
34	292061.985	4183837.201	5.44
35	292067.388	4183836.567	5.30
36	292072.623	4183835.751	5.27
37	292077.722	4183834.417	10.04
38	292087.307	4183831.430	7.06
39	292093.980	4183829.135	11.53
40	292104.594	4183824.622	9.33
41	292113.281	4183821.227	8.00
42	292120.804	4183818.007	3.93
43	292124.218	4183816.474	6.17
44	292130.002	4183814.336	6.95
45	292134.544	4183809.078	3.69



Σταλία Χριστίνα
 Αγρονόμος & Τοπογράφος Μηχανικός Ε.Μ.Π.
 Τάση Καζάνη 28, Πύργος Ηλείας stalia.christina@gmail.com 697 297 1153

Εργοδότης:
ΠΡΟΣΚΕΦΑΛΑ ΚΩΝΣΤΑΝΤΙΝΑ

Θέση:
**"Λάκκα"- Αγρ. Περ. Τ.Κ. Αγ. Άννης
 Δημ. Ενот. Ωλένης - Δ.ΠΥΡΓΟΥ- Περ. Ενот. ΗΛΕΙΑΣ**

Μελετητής:
ΣΤΑΛΙΑ ΧΡΙΣΤΙΝΑ του Αριστείδη

Κλίμακα:
1 : 500

Χρόνος Μελέτης:
ΜΑΡΤΙΟΣ 2012

Θέμα:
ΤΟΠΟΓΡΑΦΙΚΟ ΔΙΑΓΡΑΜΜΑ

Αριθ. Σχεδίου:
1

Υπογραφή:
 ΣΤΑΛΙΑ ΑΡΙΣΤ. ΧΡΙΣΤΙΝΑ
 ΔΙΠΛΩΜΑΤΟΥΧΟΣ ΑΓΡΟΝΟΜΟΣ
 ΤΟΠΟΓΡΑΦΟΣ ΜΗΧΑΝΙΚΟΣ
 ΕΘΝΙΚΟΥ ΜΕΤΕΩΡΙΟΥ ΠΟΛΥΤΕΧΝΕΙΟΥ
 ΜΕΛΟΣ Τ.Ε.Ε. - ΑΡΙΘΜΟΣ ΜΗΤΡΩΟΥ 115905
 ΤΑΞΗ ΚΑΖΑΝΗ 28, ΠΥΡΓΟΣ ΗΛΕΙΑΣ, Τ.Κ. 27100
 ΤΗΛ.: 697 297 1153

Φωτοτυπία: