

ΣΥΝΤΕΤΑΓΜΕΝΕΣ ΚΟΡΥΦΩΝ ΕΘΝΙΚΟ ΤΡΙΓΩΝΟΜΕΤΡΙΚΟ ΔΙΚΤΥΟ (ΠΡΟΒΟΛΗ ΕΓΣΑ '87)					
ΣΗΜΕΙΟ	X	Y	ΣΗΜΕΙΟ	X	Y
1	290354.40	4170050.61	15	290479.16	4170009.76
2	290363.49	4170058.11	16	290469.63	4170005.58
3	290391.30	4170078.33	17	290461.50	4170001.88
4	290407.10	4170096.70	18	290454.72	4169998.78
5	290389.89	4170135.18	19	290446.32	4169994.42
6	290404.08	4170126.80	20	290435.49	4169993.17
7	290427.06	4170118.99	21	290405.51	4169988.99
8	290449.02	4170115.11	22	290386.30	4169986.31
9	290451.04	4170099.73	23	290381.95	4169989.84
10	290453.32	4170086.65	24	290372.88	4170001.87
11	290454.44	4170079.10	25	290357.27	4170023.74
12	290460.20	4170058.45	26	290405.42	4170051.42
13	290466.81	4170041.23	27	290426.45	4170015.59
14	290471.22	4170029.97			

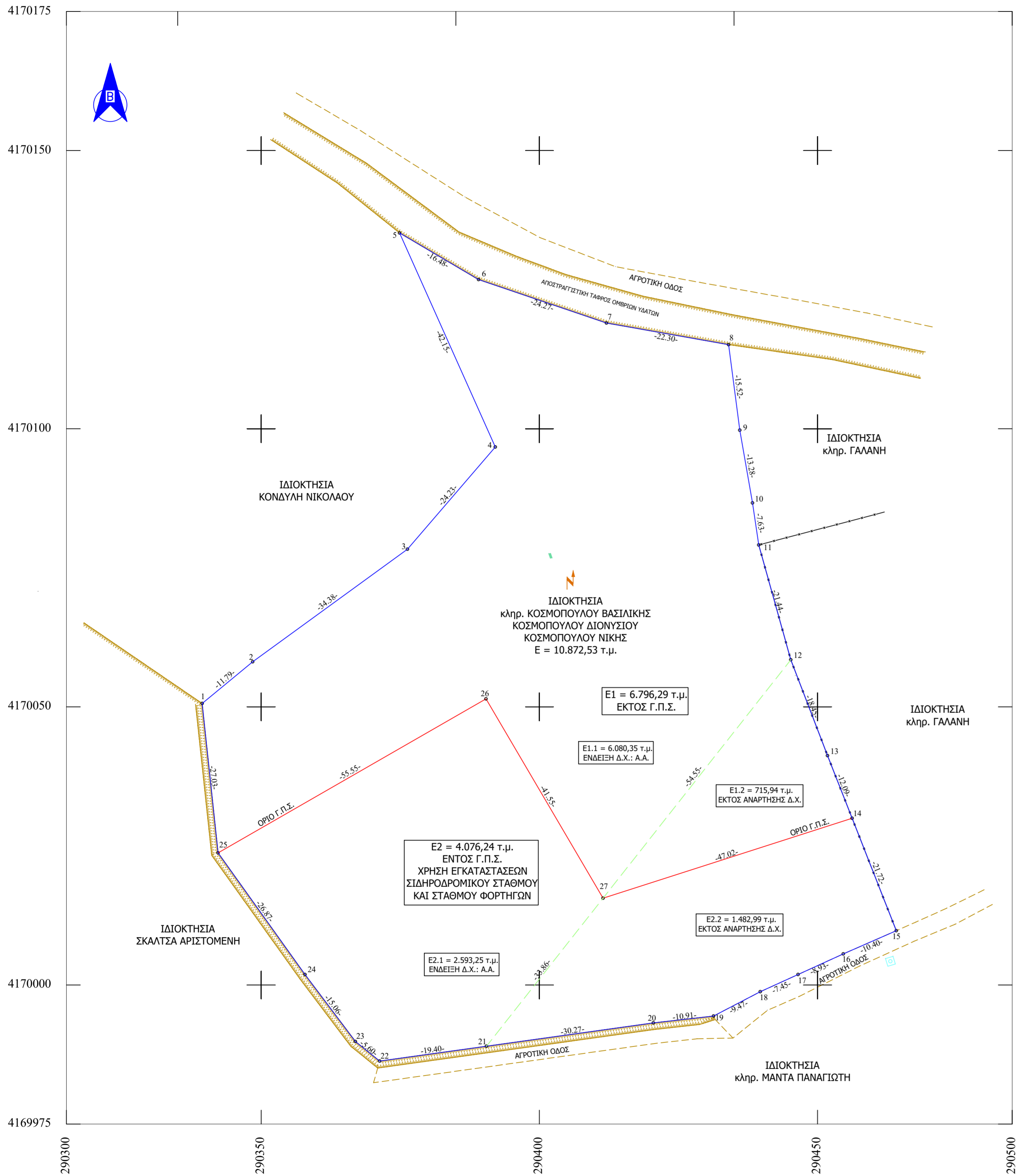

ΥΠΟΜΝΗΜΑ

- ΠΡΟΔΙΑΓΡΑΦΕΣ ΣΥΝΤΑΞΗΣ ΤΟΠΟΓΡΑΦΙΚΟΥ ΔΙΑΓΡΑΜΜΑΤΟΣ**
 - Οι συντεταγμένες των κορυφών του αγροτεμαχίου που αναφέρονται στο Τοπογραφικό Διάγραμμα είναι στο Ελληνικό Γεωδαιτικό Σύστημα Αναφοράς 1987 (ΕΓΣΑ 87)
 - Η εξάρτηση από το ΕΓΣΑ 87 πραγματοποιήθηκε με παρατηρήσεις που διεξήχθησαν την 29/05/2023 κάνοντας χρήση του σταθμού PYRG(0069) του ιδιωτικού δικτύου SmartNet της εταιρίας Metrica A.E., με συντεταγμένες (X,Y)=(276051.205,4172917.834)
 - Τα αρχεία που παρήχθησαν από τις μετρήσεις είναι τα 8570149#.22o RINEX και ΖΟΓΟΡΟΥΛΟΣ.txt
 - Για τις μετρήσεις χρησιμοποιήθηκε GNSS δέκτης Leica GS08 Plus με Serial Number 1850458 με καταγραφή συχνοτήτων L1 και L2 του συστήματος GPS και GLONASS.
 - Ο υπολογισμός του εμβαδού έγινε με βάση τις ορθογωνικές συντεταγμένες των κορυφών του αγροτεμαχίου.

2. ΘΕΣΗ ΑΓΡΟΤΕΜΑΧΙΟΥ: Εκτός οικισμού Τ.Κ. Κοσκινά Ηλείας, Δημ. Ενότητας Αρχ. Ολυμπίας Δήμου Αρχ. Ολυμπίας, με κατά κανόνα αρτιότητα 4.000,00 τ.μ. Περιοχή "Μύλος Φανάρá".

3. ΕΜΒΑΔΟΝ ΑΓΡΟΤΕΜΑΧΙΟΥ
E (1,2,3,4,5,6,7,8,9,10,11,12,13,14,15,16,17,18,19,20,21,22,23,24,25,1) = 10.872,53 τ.μ.
 E1 (1,2,3,4,5,6,7,8,9,10,11,12,13,14,15,16,17,18,19,20,21,22,23,24,25,1) = 6.796,29 τ.μ. (Εκτός Γ.Π.Σ.)
 E1.1 (1,2,3,4,5,6,7,8,9,10,11,12,27,26,25,1) = 6.080,35 τ.μ. (Ενδειξη Δασικού χάρτη: Α.Α.)
 E1.2 (12,13,14,27,12) = 715,94 τ.μ. (Εκτός περιοχής ανάρτησης Δασικού Χάρτη)
 E2 (14,15,16,17,18,19,20,21,22,23,24,25,26,27,14) = 4.076,24 τ.μ. (Εντός Γ.Π.Σ.)
 E2.1 (21,22,23,24,25,26,27,21) = 2.596,25 τ.μ. (Ενδειξη Δασικού χάρτη: Α.Α.)
 E2.2 (14,15,16,17,18,19,20,21,27,14) = 1.482,99 τ.μ. (Εκτός περιοχής ανάρτησης Δασικού Χάρτη)

4. ΟΡΟΙ ΔΟΜΗΣΗΣ
 - Π.Δ. 24/3-5-1985, ΦΕΚ 270Δ'
 - Ν. 4759/2020, ΦΕΚ 245/Α/9-12-2020

5. ΥΛΟΠΟΙΗΣΗΣ ΟΡΙΩΝ
 Οι υπογραφόμενοι κληρ. Κοσμοπούλου Βασιλικής, Κοσμοπούλου Διονύσιου και Κοσμοπούλου Νίκης, ιδιοκτήτες του αγροτεμαχίου, που φαίνεται στο παρόν τοπογραφικό διάγραμμα, δηλώνουν ότι τα όρια που έχουν υλοποιήσει και υπεδείξει σε αυτό είναι τα ορθά.

Οι Δηλούντες

6. ΔΗΛΩΣΗ Ν.1337/83
 Ο κάτωθι υπογεγραμμένος Βασιλείος Γεωργακόπουλος, πολιτικός μηχανικός, δηλώνω ότι το αγροτεμάχιο με στοιχεία (1,2,3,4,5,6,7,8,9,10,11,12,13,14,15,16,17,18,19,20,21,22,23,24,25,1), εμβαδού E = 10.872,53 τ.μ., δεν υπάγεται στις διατάξεις του Ν.1337/83 περί εισφοράς σε γη και χρήμα.

Ο Δηλών

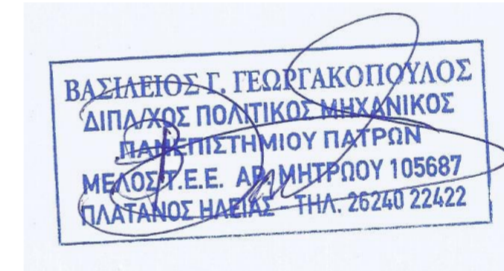

7. ΔΗΛΩΣΗ 651/77
 Ο κάτωθι υπογεγραμμένος Βασιλείος Γεωργακόπουλος, πολιτικός μηχανικός, δηλώνω ότι το αγροτεμάχιο με στοιχεία (1,2,3,4,5,6,7,8,9,10,11,12,13,14,15,16,17,18,19,20,21,22,23,24,25,1), εμβαδού E = 10.872,53 τ.μ., βρίσκεται στη θέση "Μύλος Φανάρá" της Τ.Κ. Κοσκινά Ηλείας, Δημ. Ενότητας Αρχαίας Ολυμπίας, Δήμου Αρχαίας Ολυμπίας, εκτός οικισμού, εκτός ζώνης οικισμού, εκτός σχεδίου πόλεως, εκτός Ζ.Ο.Ε., εκτός αναδασμού και είναι άρτιο και οικοδομήσιμο, σύμφωνα με τους ισχύοντες σήμερα νόμους του Ν.Ο.Κ.
 Τμήμα του αγροτεμαχίου με στοιχεία (1,2,3,4,5,6,7,8,9,10,11,12,13,14,27,26,25,1), εμβαδού E1 = 6.796,29 τ.μ., βρίσκεται εκτός Γ.Π.Σ. Αρχαίας Ολυμπίας.
 Τμήμα του αγροτεμαχίου με στοιχεία (14,15,16,17,18,19,20,21,22,23,24,25,26,27,14), εμβαδού E2=4.076,24 τ.μ. βρίσκεται εντός Γ.Π.Σ. Αρχαίας Ολυμπίας με χρήση εγκαταστάσεων σιδηροδρομικού σταθμού και σταθμού φορτηγών

Ο Δηλών

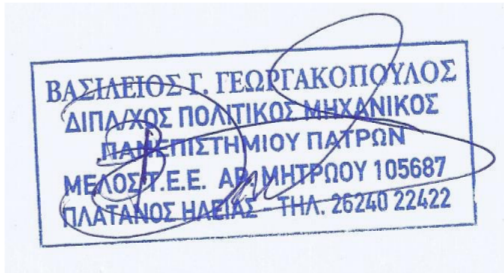

8. ΔΗΛΩΣΗ 1599/86 βάσει του αρ. 20 Ν.3889/2010
 Ο κάτωθι υπογεγραμμένος Βασιλείος Γεωργακόπουλος, πολιτικός μηχανικός, δηλώνω ότι ο Δασικός Χάρτης στην εν λόγω περιοχή είναι μερικώς κυρωμένος βάσει της Απόφασης 319830/21-12-2017 (ΦΕΚ 39 Δ/09-02-2018), του Συντονιστή Αποκεντρωμένης Διοίκησης Πελοποννήσου - Δυτικής Ελλάδας και Ιονίου.
 Το τμήμα του αγροτεμαχίου με στοιχεία (1,2,3,4,5,6,7,8,9,10,11,12,27,26,25,1), εμβαδού E1.1 = 6.080,35 τ.μ., έχει ένδειξη Δασικού Χάρτη: Α.Α. και δεν εμπίπτει στις προστατευτικές διατάξεις της δασικής νομοθεσίας.
 Το τμήμα του αγροτεμαχίου με στοιχεία (12,13,14,27,12), εμβαδού E1.2 = 715,94 τ.μ., βρίσκεται εκτός περιοχής ανάρτησης Δασικού Χάρτη.
 Το τμήμα του αγροτεμαχίου με στοιχεία (21,22,23,24,25,26,27,21), εμβαδού E2.1 = 2.596,25 τ.μ., έχει ένδειξη Δασικού Χάρτη: Α.Α. και δεν εμπίπτει στις προστατευτικές διατάξεις της δασικής νομοθεσίας.
 Το τμήμα του αγροτεμαχίου με στοιχεία (14,15,16,17,18,19,20,21,27,14), εμβαδού E2.2 = 1.482,99 τ.μ., βρίσκεται εκτός περιοχής ανάρτησης Δασικού Χάρτη.

Ο Δηλών

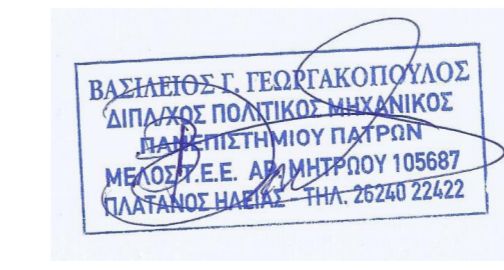

9. ΣΤΟΙΧΕΙΑ ΗΛΕΚΤΡΟΝΙΚΗΣ ΥΠΟΒΟΛΗΣ (άρθρο 3, παρ.4 Υ.Α. 27623/1752/ΦΕΚ 2216Β/14-06-2018)
 Το παρόν τοπογραφικό διάγραμμα υποβλήθηκε ηλεκτρονικά στον ψηφιακό Υποδοχέα του ΝΠΔΔ "Ελληνικό Κτηματολόγιο" και έλαβε μοναδικό Κωδικό Ηλεκτρονικού Διαγράμματος (ΚΗΔ) **2040141**.

ΑΠΟΣΠΑΣΜΑ ΧΑΡΤΗ ΓΕΩΓΡΑΦΙΚΗΣ ΥΠΗΡΕΣΙΑΣ ΣΤΡΑΤΟΥ ΚΛΙΜΑΚΑΣ 1:5.000 (ΟΛΥΜΠΙΑ 6284_3)

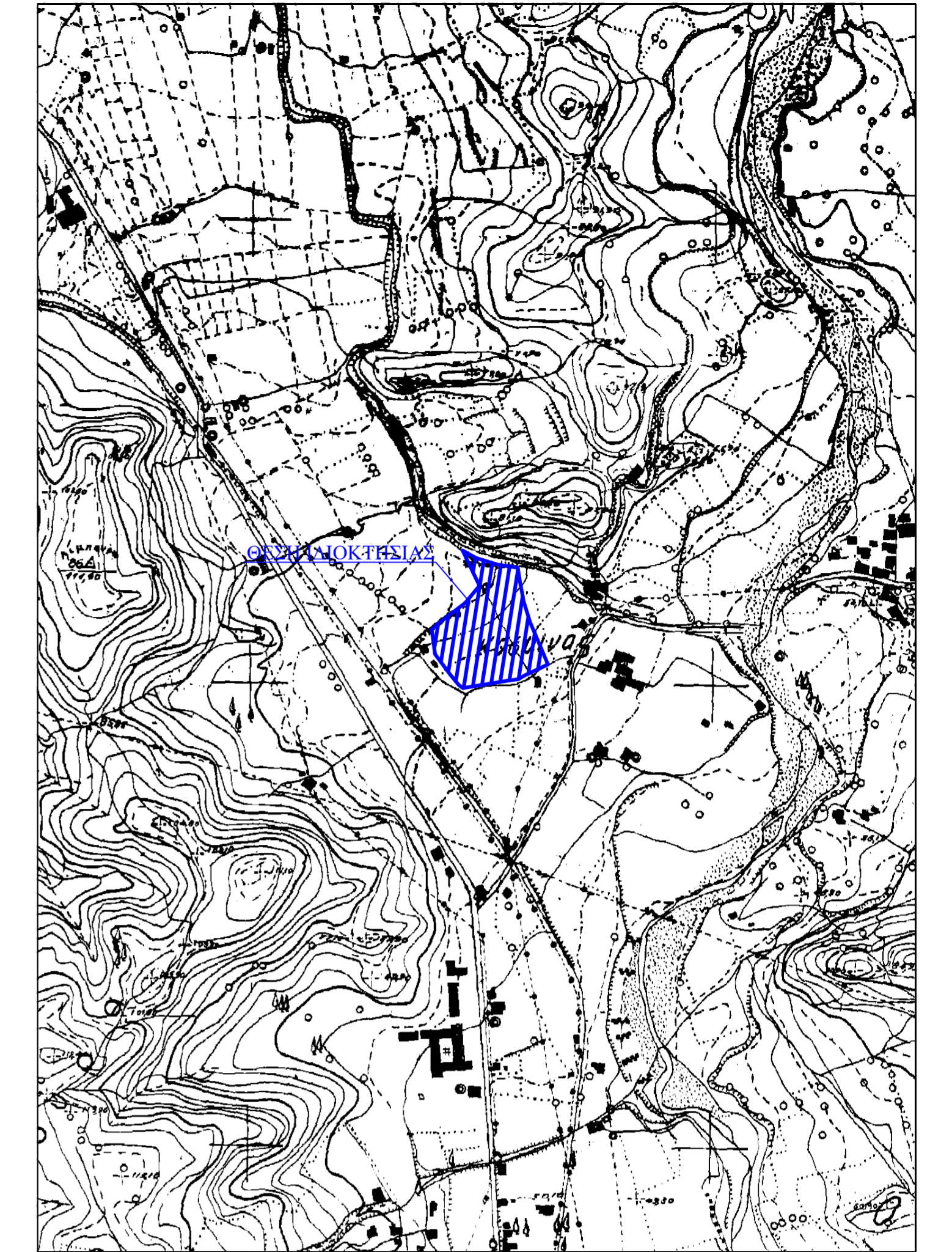

ΕΡΓΟΔΟΤΗΣ : ΚΛΗΡΟΝΟΜΟΙ ΚΟΣΜΟΠΟΥΛΟΥ ΒΑΣΙΛΙΚΗΣ ΚΟΣΜΟΠΟΥΛΟΥ ΔΙΟΝΥΣΙΟΥ ΚΟΣΜΟΠΟΥΛΟΥ ΝΙΚΗΣ	
ΕΡΓΟ : ΑΠΟΤΥΠΩΣΗ ΑΓΡΟΤΕΜΑΧΙΟΥ	
ΘΕΣΗ : "ΜΥΛΟΣ ΦΑΝΑΡΑ" ΑΓΡΟΤΙΚΗ ΠΕΡΙΟΧΗ Τ.Κ. ΚΟΣΚΙΝΑ	
ΔΗΜΟΣ: ΑΡΧΑΙΑΣ ΟΛΥΜΠΙΑΣ	
ΜΕΛΕΤΗΤΗΣ: ΓΕΩΡΓΑΚΟΠΟΥΛΟΣ ΒΑΣΙΛΕΙΟΣ ΔΙΠΛΩΜΑΤΟΥΧΟΣ ΠΟΛΙΤΙΚΟΣ ΜΗΧΑΝΙΚΟΣ	
ΘΕΜΑ ΣΧΕΔΙΟΥ:	ΑΡ. ΣΧΕΔΙΟΥ:
ΤΟΠΟΓΡΑΦΙΚΟ ΔΙΑΓΡΑΜΜΑ	A1
ΚΛΙΜΑΚΑ 1:500	
ΗΜΕΡΟΜΗΝΙΑ ΜΕΛΕΤΗΣ: 12 ΙΟΥΝΙΟΥ 2023	
ΣΦΡΑΓΙΔΑ	ΥΠΟΓΡΑΦΗ