

ΥΠΟΜΝΗΜΑ

(1 2 3 4 5 6 7 8 9 10 11 12 13 14 15 16 17 18 19 20 1)
 ΤΟΠΟΓΡΑΦΙΚΟ ΔΙΑΓΡΑΜΜΑ ΙΔΙΟΚΤΗΣΙΑΣ ΕΛΕΝΗΣ ΝΙΚΟΛΟΠΟΥΛΟΥ ΚΑΙ ΝΙΚΟΛΕΤΤΑΣ ΜΠΟΥΧΛΑ
 ΠΟΥ ΒΡΙΣΚΕΤΑΙ ΣΤΗ ΘΕΣΗ "ΜΙΣΟΒΟΥΝΙ" ΑΓΡΟΤΙΚΗΣ ΠΕΡΙΟΧΗΣ ΤΗΣ Τ.Κ. ΔΟΥΚΑ ΤΟΥ ΔΗΜΟΥ
 ΑΡΧΑΙΑΣ ΟΛΥΜΠΙΑΣ

ΕΜΒΑΔΑ

1. ΓΕΩΤΕΜΑΧΙΟΥ Ε(1 2 3 4 5 6 7 8 9 10 11 12 13 14 15 16 17 18 19 20 1) = 5437.18τ.μ.

ΔΗΛΩΣΗ ΙΔΙΟΚΤΗΤΗ

ΤΑ ΑΝΑΓΡΑΦΟΜΕΝΑ ΣΤΟΙΧΕΙΑ ΓΙΑ ΤΟ ΕΝ ΛΟΓΩ ΔΙΓΡΕΜΑΧΙΟ ΠΟΥ ΕΙΝΑΙ ΙΔΙΟΚΤΗΣΙΑ ΜΟΥ
 ΕΙΝΑΙ ΑΠΟΛΥΤΑ ΑΚΡΙΒΗ, ΤΑΔΕ ΟΡΙΑ ΤΟΥ ΤΕΡΗΚΑΝ ΠΑΡΟΥΣΙΑ ΜΟΥ & ΜΕ ΥΠΟΔΕΙΞΗ ΜΟΥ
 Ο ΔΗΛΩΩΝ

ΙΔΙΟΚΤΗΣΙΑ
 ΣΠΥΡΙΔΩΝΑ ΠΑΠΑΓΕΩΡΓΙΟΥ

ΙΔΙΟΚΤΗΣΙΑ
 ΙΩΑΝΝΗ ΠΑΠΑΓΕΩΡΓΙΟΥ

ΙΔΙΟΚΤΗΣΙΑ
 ΙΩΑΝΝΗ ΠΑΠΑΓΕΩΡΓΙΟΥ

ΑΓΡΟΤΙΚΟΣ ΔΡΟΜΟΣ

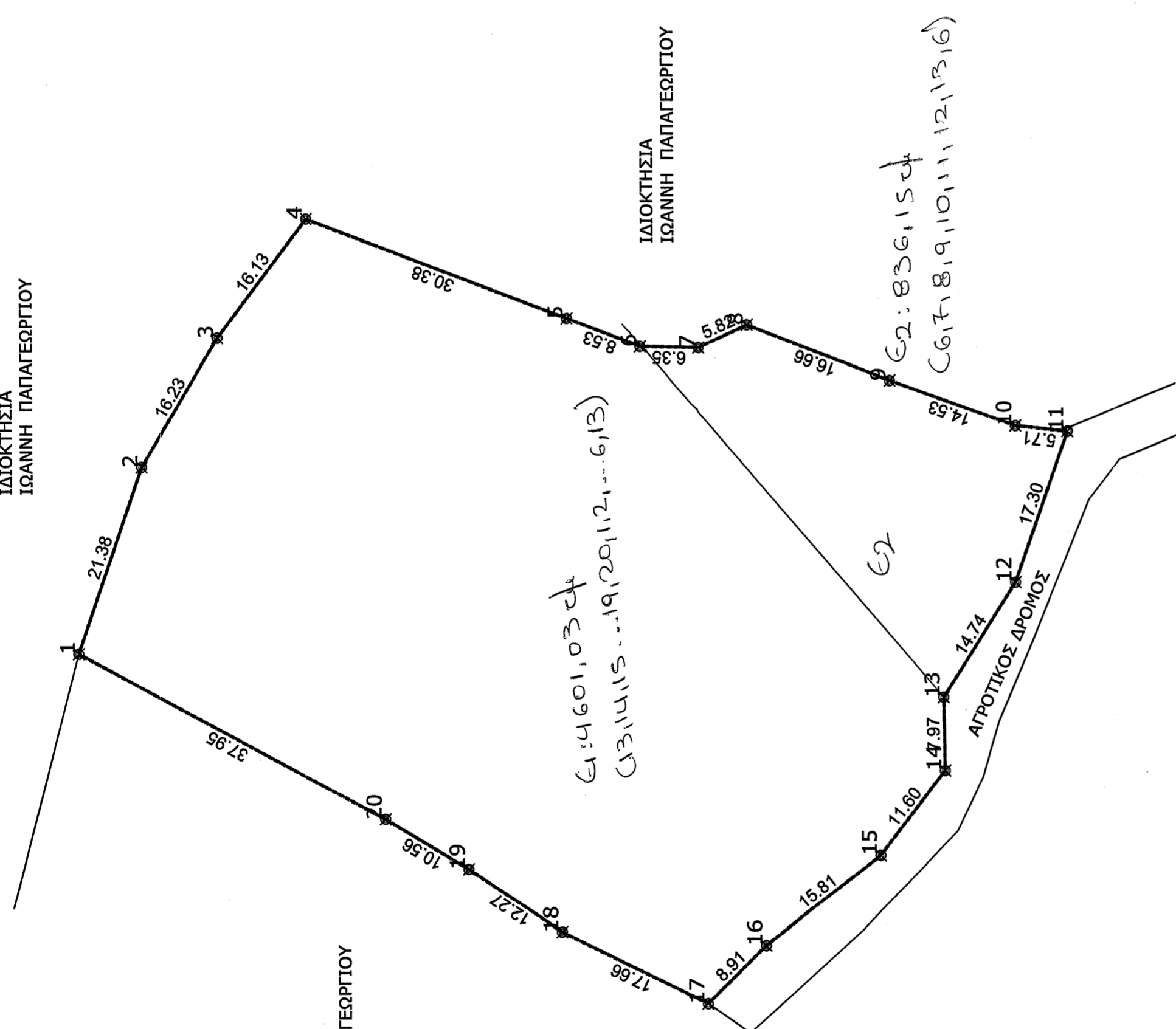
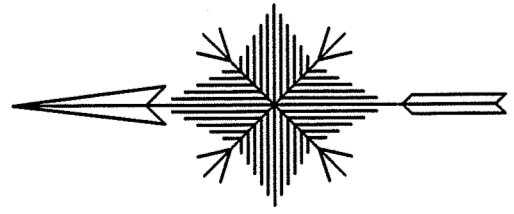

ΠΑΡΑΤΗΡΗΣΕΙΣ:
 1. ΤΟ ΔΙΑΓΡΑΜΜΑ ΕΙΝΑΙ ΕΝΤΑΓΜΕΝΟ ΣΤΟ ΚΡΑΤΙΚΟ ΣΥΣΤΗΜΑ ΣΥΝΤΕΤΑΓΜΕΝΩΝ
 2. ΟΙ ΔΙΑΣΤΑΣΕΙΣ ΚΑΙ ΤΑ ΕΜΒΑΔΑ ΥΠΟΛΟΓΙΣΘΗΚΑΝ ΑΝΑΛΗΤΙΚΑ ΑΠΟ ΤΙΣ ΣΥΝΤΕΤΑΓΜΕΝΕΣ ΤΩΝ ΚΟΡΦΩΝ
 3. Η ΕΞΑΡΤΗΣΗ ΑΠΟ ΕΓΣΣΑ/87 ΠΡΑΓΜΑΤΟΠΟΙΗΘΗΚΕ ΜΕ ΣΥΣΤΗΜΑ GPS ΚΑΙ ΚΑΝΟΝΙΤΑΣ ΧΡΗΣΗ ΤΟΥ
 ΕΛΛΗΝΙΚΟΥ ΣΥΣΤΗΜΑΤΟΣ ΕΝΤΟΠΙΣΜΟΥ -ΗΕΡΟΣ

Ο ΜΗΧΑΝΙΚΟΣ

ΜΕΝΥΧΤΑΣ ΝΙΚ. ΦΩΤΙΟΣ
 ΠΟΛΙΤΙΚΟΣ ΜΗΧΑΝΙΚΟΣ
 ΠΟΛΥΤΕΧΝΕΙΟΝ ΣΧΟΛΗ ΠΑΤΡΑΣ
 ΑΡ. ΠΡΩΤΟΚΟΛΛΗΣ 65634
 ΠΥΘΑΓΟΡΑ Α. ΠΥΡΡΟΣ Τ.Κ. 27100
 Α.Φ.Μ. 046256840 - Δ.Ο.Υ. ΠΥΡΡΟΥ
 ΤΗΛ. 26210 23479 ΚΙΝ. 69722 94146

6274-6

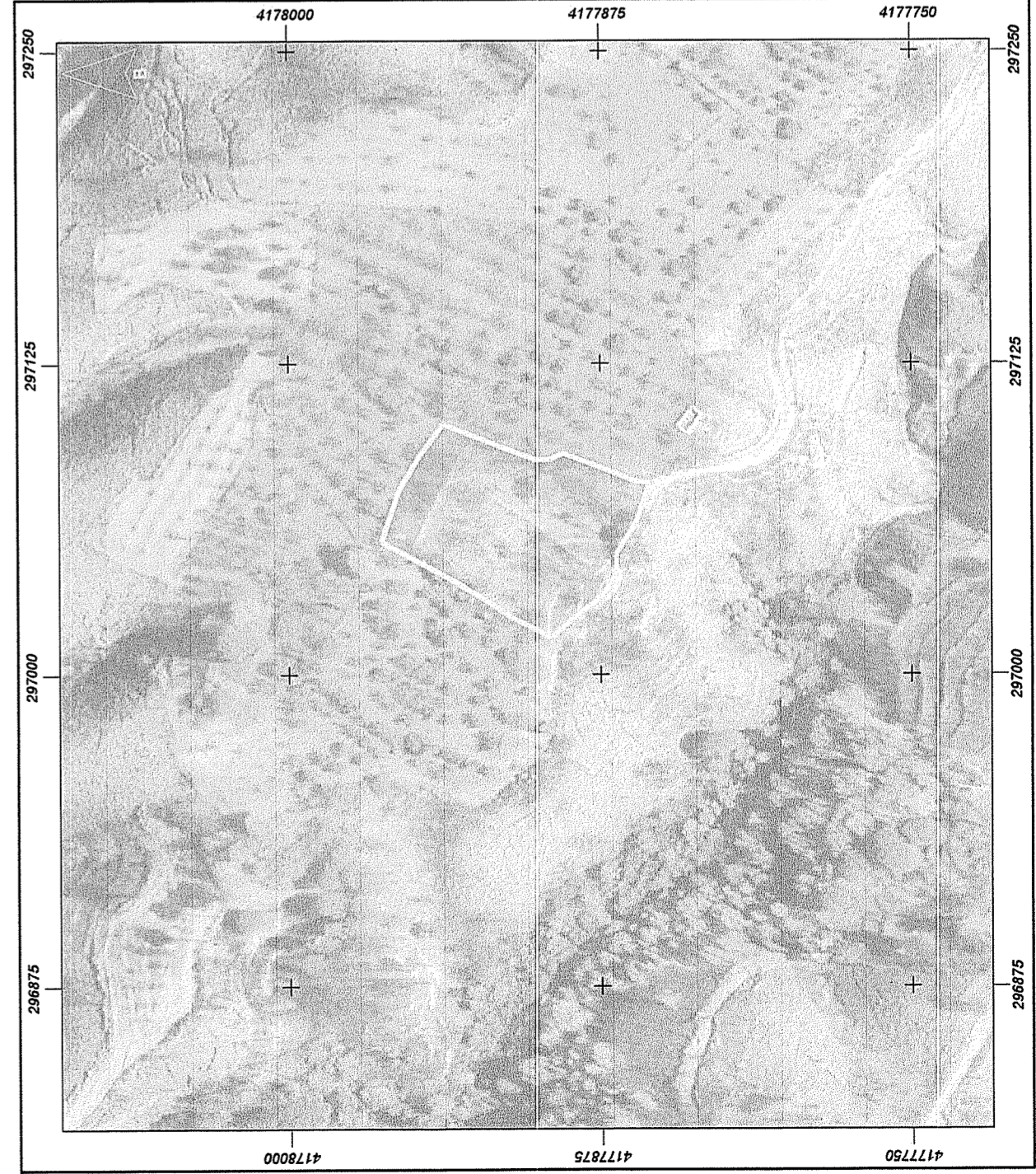

Κορφ.	Τεταμένη Χ (μ.)	Τεταμένη Υ (μ.)	Μήκος (σε μ.)
1	297053.66	4177962.41	1-2=21.38
2	297073.88	4177955.46	2-3=16.23
3	297087.83	4177947.16	3-4=16.13
4	297100.72	4177937.46	4-5=30.38
5	297089.71	4177909.14	5-6=8.53
6	297086.62	4177901.19	6-7=6.35
7	297086.44	4177894.84	7-8=5.82
8	297088.87	4177889.55	8-9=16.66
9	297082.79	4177874.04	9-10=14.53
10	297077.78	4177860.4	10-11=5.71
11	297077.14	4177854.73	11-12=17.3
12	297060.819	4177860.46	12-13=14.74
13	297048.356	4177868.329	13-14=7.97
14	297040.387	4177868.212	14-15=11.6
15	297031.181	4177875.262	15-16=15.81
16	297021.491	4177887.759	16-17=8.91
17	297015.243	4177894.107	17-18=17.66
18	297023.062	4177909.945	18-19=12.27
19	297029.945	4177920.103	19-20=10.56
20	297035.425	4177929.124	20-1=37.95
1	297053.66	4177962.41	

Εμβαδόν
 Ε=5437.18τ.μ.
 Μήκος περιμέτρου
 Π=296.49μ.

ΕΡΩΔΟΤΗΣ	ΕΛΕΝΗ ΝΙΚΟΛΟΠΟΥΛΟΥ & ΝΙΚΟΛΕΤΤΑ ΜΠΟΥΧΛΑ
ΕΡΓΟ	ΑΠΟΤΥΠΩΣΗ ΓΕΩΤΕΜΑΧΙΟΥ
ΘΕΣΗ	"ΜΙΣΟΒΟΥΝΙ" ΑΓΡΟΤΙΚΗΣ ΠΕΡΙΟΧΗΣ Τ.Κ. ΔΟΥΚΑ Δ.Ε. ΦΟΛΩΣ ΤΟΥ ΔΗΜΟΥ ΑΡΧΑΙΑΣ ΟΛΥΜΠΙΑΣ
ΜΕΛΕΤΗΤΗΣ	ΦΩΤΗΣ ΜΕΝΥΧΤΑΣ
ΣΥΣΤΗΜΑ ΑΝΑΦΟΡΑΣ	ΕΛΛΗΝΙΚΟ ΓΕΩΔΑΙΤΙΚΟ ΣΥΣΤΗΜΑ ΑΝΑΦΟΡΑΣ (Ε.Γ.Σ.Α. '87)
ΥΦΟΜΕΤΡΙΚΗ ΑΦΕΤΗΡΙΑ	ΟΡΘΟΜΕΤΡΙΚΑ ΥΦΟΜΕΤΡΑ Γ.Υ.Σ.
ΤΟΠΟΓΡΑΦΙΚΟ ΔΙΑΓΡΑΜΜΑ	
ΚΑΙΜΑΚΑ: 1 / 500	ΑΡ. ΣΧΕΔΙΟΥ Τ/1
ΙΣΟΔΙΑΣΤΑΣΗ: 0.50 m	
ΧΡΟΝΟΣ ΜΕΛΕΤΗΣ: ΙΟΥΛΙΟΣ 2023	
ΕΛΕΓΧΟΣ	ΜΕΛΕΤΗΤΗΣ

ΜΕΝΥΧΤΑΣ ΝΙΚ. ΦΩΤΙΟΣ
 ΠΟΛΙΤΙΚΟΣ ΜΗΧΑΝΙΚΟΣ
 ΠΟΛΥΤΕΧΝΕΙΟΝ ΣΧΟΛΗ ΠΑΤΡΑΣ
 ΑΡ. ΠΡΩΤΟΚΟΛΛΗΣ 65634
 ΠΥΘΑΓΟΡΑ Α. ΠΥΡΡΟΣ Τ.Κ. 27100
 Α.Φ.Μ. 046256840 - Δ.Ο.Υ. ΠΥΡΡΟΥ
 ΤΗΛ. 26210 23479 ΚΙΝ. 69722 94146