

ΠΙΝΑΚΑΣ ΣΥΝΤΕΤΑΓΜΕΝΩΝ ΚΟΡΥΦΩΝ ΑΓΡΟΤΕΜΑΧΙΟΥ ΣΕ Ε.Γ.Σ.Α. '87

ΣΗΜΕΙΟ	X	Y	ΣΗΜΕΙΟ	X	Y
1	290106.23	4168557.33	21	290076.52	4168556.40
2	290106.84	4168556.21	22	290072.54	4168564.71
3	290103.77	4168554.22	23	290075.14	4168568.73
4	290103.16	4168553.69	24	290075.98	4168569.75
5	290102.39	4168552.90	25	290085.91	4168581.86
6	290100.98	4168551.02	26	290093.86	4168579.56
7	290099.78	4168542.32	27	290094.33	4168579.24
8	290096.18	4168540.57	28	290096.01	4168578.09
9	290096.34	4168535.82	29	290096.78	4168577.57
10	290096.12	4168533.52	30	290096.37	4168576.03
11	290095.26	4168530.52	31	290097.66	4168573.03
12	290093.64	4168527.43	32	290103.42	4168568.55
13	290091.58	4168525.26	33	290104.64	4168566.25
14	290089.50	4168523.47	34	290106.06	4168558.28
15	290086.88	4168521.76	35	290098.01	4168556.49
16	290086.11	4168532.03	36	290098.01	4168557.28
17	290089.00	4168540.24	37	290095.35	4168571.52
18	290088.39	4168546.24	38	290090.90	4168579.85
19	290084.60	4168552.89	39	290088.85	4168578.12
20	290083.67	4168553.29	40	290076.19	4168569.87

ΥΠΟΜΝΗΜΑ

- ΠΡΟΔΙΑΓΡΑΦΕΣ ΣΥΝΤΑΞΗΣ ΤΟΠΟΓΡΑΦΙΚΟΥ ΔΙΑΓΡΑΜΜΑΤΟΣ**
 - Οι συντεταγμένες των κορυφών του αγροτεμαχίου που αναφέρονται στο παρόν Τοπογραφικό Διάγραμμα είναι στο Ελληνικό Γεωδαιτικό Σύστημα Αναφοράς 1987 (ΕΓΣΑ '87).
 - Η εξέλιξη από το ΕΓΣΑ 87 πραγματοποιήθηκε κάνοντας χρήση του σταθμού PYRG(0069) του ιδιωτικού δικτύου SmartNet της εταιρίας Metrica Α.Ε., με συντεταγμένες (X,Y)=(276051.205,4172917.834)
 - Για τις μετρήσεις χρησιμοποιήθηκε GNSS δέκτης Leica GS08 Plus με Serial Number 1850458 με καταγραφή συχνοτήτων L1 και L2 του συστήματος GPS και GLONASS.
 - Τα αρχεία που παρήχθησαν από τις μετρήσεις είναι τα 8570043#.15ο RINEX και GEORGAKOPOYLOS.txt
 - Ο υπολογισμός του εμβαδού έγινε με βάση τις ορθογωνικές συντεταγμένες των κορυφών του αγροτεμαχίου.

2. ΘΕΣΗ ΑΓΡΟΤΕΜΑΧΙΟΥ: Εκτός οικισμού Τ.Κ. Αρχαίας Ολυμπίας Ηλείας, Δημοτικής Ενότητας Αρχαίας Ολυμπίας, Δήμου Αρχαίας Ολυμπίας, με κατά κανόνα αρτιότητα 4.000,00 τ.μ. Περιοχή: "Βρύση ή Δρουβεϊκή Βρύση".

3. ΕΜΒΑΔΟΝ ΑΓΡΟΤΕΜΑΧΙΟΥ
E (1,2,3,4,5,6,7,8,9,10,11,12,13,14,15,16,...,28,29,30,31,32,33,34,1) = 962,50 τ.μ.
 E1 (28,29,30,31,32,33,34,35,36,37,28) = 119,06 τ.μ. (Ένδειξη Δασικού Χάρτη: Α.Α.)
 E2 (35,36,37,28,27,26,38,39,40,24,23,22,21,20,35) = 451,69 τ.μ. (Ένδειξη Δασικού Χάρτη: Δ.Α.)
 E3 (24,25,26,27,38,39,40,24) = 45,52 τ.μ. (Ένδειξη Δασικού Χάρτη: Δ.Α.)
 E4 (1,2,3,4,5,6,7,8,9,10,11,12,13,14,15,16,17,18,19,20,35,34,1) = 346,23 τ.μ. (Εκτός ανάρτησης Δασικού Χάρτη)

4. ΕΜΒΑΔΟΝ ΚΤΗΡΙΩΝ
 E(1/K1) = 10,66 τ.μ. (Αποθήκη 1)
 E(1/K2) = 54,53 τ.μ. (Κατοικία)
 E(1/K3) = 40,12 τ.μ. (Κατοικία)
 E(1/K4) = 6,60 τ.μ. (Αποθήκη 2)
 E(1/ΕΛ) = 2,65 τ.μ. (Αποθήκη 3)

5. ΟΡΟΙ ΔΟΜΗΣΗΣ
 - Π.Δ. 24/3-5-1985, ΦΕΚ 270Δ'
 - Ν. 4759/2020, ΦΕΚ 245/Α/9-12-2020

6. ΥΛΟΠΟΙΗΣΗΣ ΟΡΙΩΝ
 Ο υπογεγραμμένος Γεωργακόπουλος Παναγιώτης, ιδιοκτήτης του αγροτεμαχίου που φαίνεται στο παρόν τοπογραφικό διάγραμμα, δηλώνει ότι τα όρια που έχει υλοποιήσει και υπεδείξει σε αυτό είναι τα ορθά.

Ο Δηλών

7. ΔΗΛΩΣΗ Ν.1337/83
 Ο κάτωθι υπογεγραμμένος Βασίλειος Γεωργακόπουλος, πολιτικός μηχανικός, δηλώνω ότι το τμήμα του αγροτεμαχίου με στοιχεία (28,29,30,31,32,33,34,35,36,37,28), εμβαδού E1 = 119,06 τ.μ., δεν υπάγεται στις διατάξεις του Ν.1337/83 περί εισφοράς σε γη και χρήμα.

Ο Δηλών

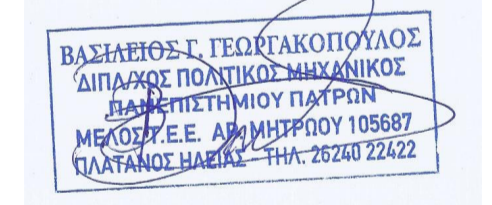

8. ΔΗΛΩΣΗ 651/77
 Ο κάτωθι υπογεγραμμένος Βασίλειος Γεωργακόπουλος, πολιτικός μηχανικός, δηλώνω ότι το τμήμα του αγροτεμαχίου με στοιχεία (28,29,30,31,32,33,34,35,36,37,28), εμβαδού E1 = 119,06 τ.μ., έχει ένδειξη Δασικού χάρτη Α.Α. και δεν εμπίπτει στις προστατευτικές διατάξεις της δασικής νομοθεσίας. Το τμήμα του αγροτεμαχίου με στοιχεία (35,36,37,28,27,26,38,39,40,24,23,22,21,20,35), εμβαδού E2 = 451,69 τ.μ., έχει ένδειξη Δασικού χάρτη Δ.Α. Το τμήμα του αγροτεμαχίου με στοιχεία (24,25,26,27,38,39,40,24), εμβαδού E3 = 45,52 τ.μ., έχει ένδειξη Δασικού χάρτη Δ.Α. Το τμήμα του αγροτεμαχίου με στοιχεία (1,2,3,4,5,6,7,8,9,10,11,12,13,14,15,16,17,18,19,20,35,34,1), εμβαδού E4 = 346,23 τ.μ., ευρίσκεται εκτός περιοχής ανάρτησης Δασικού χάρτη.

Ο Δηλών

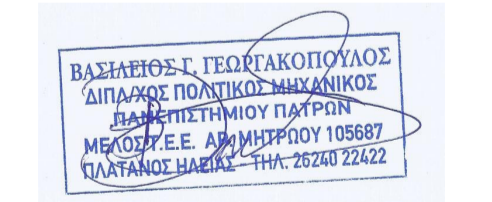

9. ΔΗΛΩΣΗ 1599/86 βάσει του αρ. 20 Ν.3889/2010
 Ο κάτωθι υπογεγραμμένος Βασίλειος Γεωργακόπουλος, πολιτικός μηχανικός, δηλώνω ότι ο Δασικός Χάρτης στην εν λόγω περιοχή είναι μερικώς κυρωμένος βάσει της Απόφασης 319830/21-12-2017 (ΦΕΚ 39 Δ/09-02-2018), του Συντονιστή Αποκεντρωμένης Διοίκησης Πελοποννήσου - Δυτικής Ελλάδας και Ιονίου. Το τμήμα του αγροτεμαχίου με στοιχεία (28,29,30,31,32,33,34,35,36,37,28), εμβαδού E1 = 119,06 τ.μ., έχει ένδειξη Δασικού χάρτη Α.Α. και δεν εμπίπτει στις προστατευτικές διατάξεις της δασικής νομοθεσίας. Το τμήμα του αγροτεμαχίου με στοιχεία (35,36,37,28,27,26,38,39,40,24,23,22,21,20,35), εμβαδού E2 = 451,69 τ.μ., έχει ένδειξη Δασικού χάρτη Δ.Α. Το τμήμα του αγροτεμαχίου με στοιχεία (24,25,26,27,38,39,40,24), εμβαδού E3 = 45,52 τ.μ., έχει ένδειξη Δασικού χάρτη Δ.Α. Το τμήμα του αγροτεμαχίου με στοιχεία (1,2,3,4,5,6,7,8,9,10,11,12,13,14,15,16,17,18,19,20,35,34,1), εμβαδού E4 = 346,23 τ.μ., ευρίσκεται εκτός περιοχής ανάρτησης Δασικού χάρτη.

Ο Δηλών

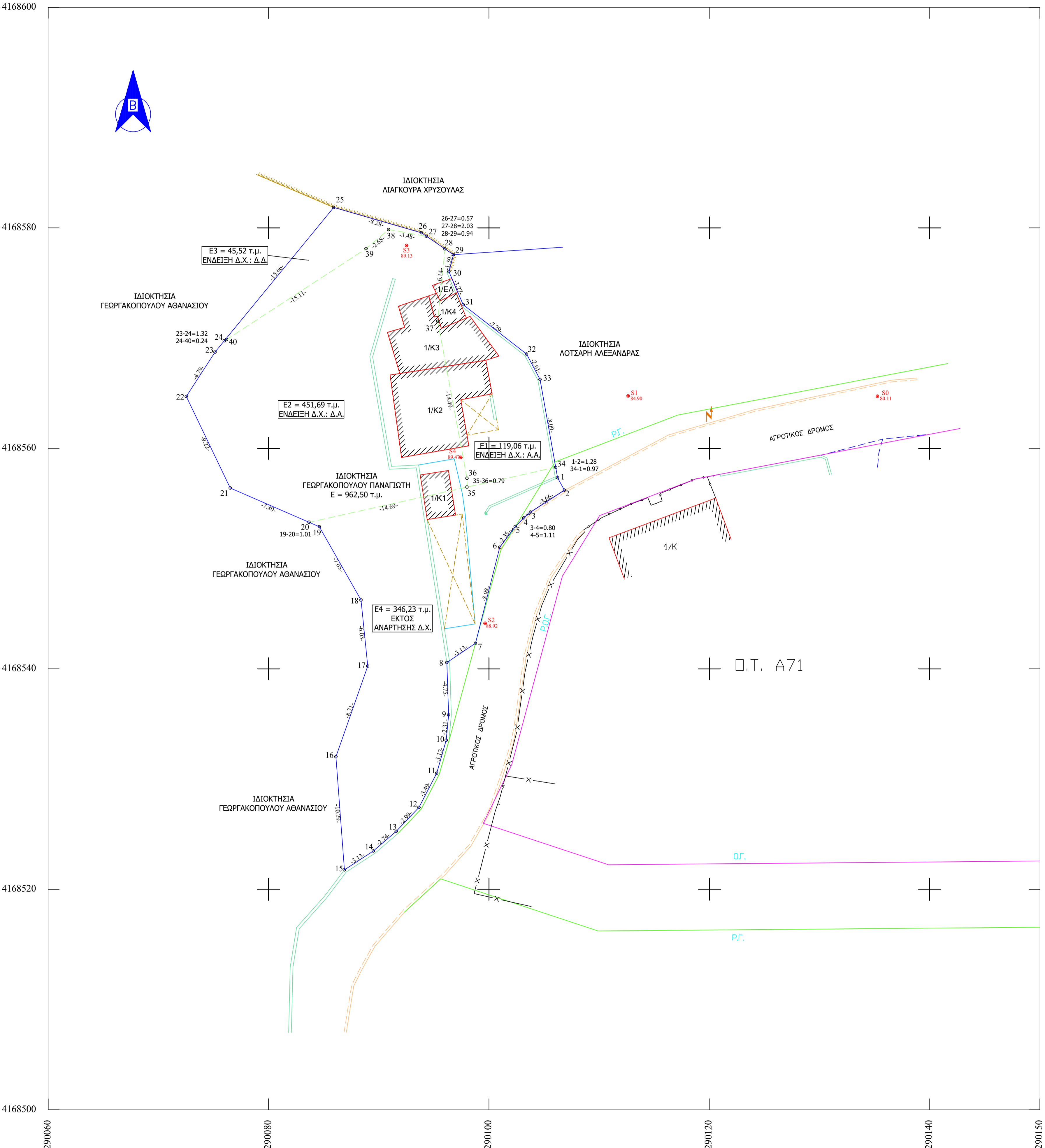
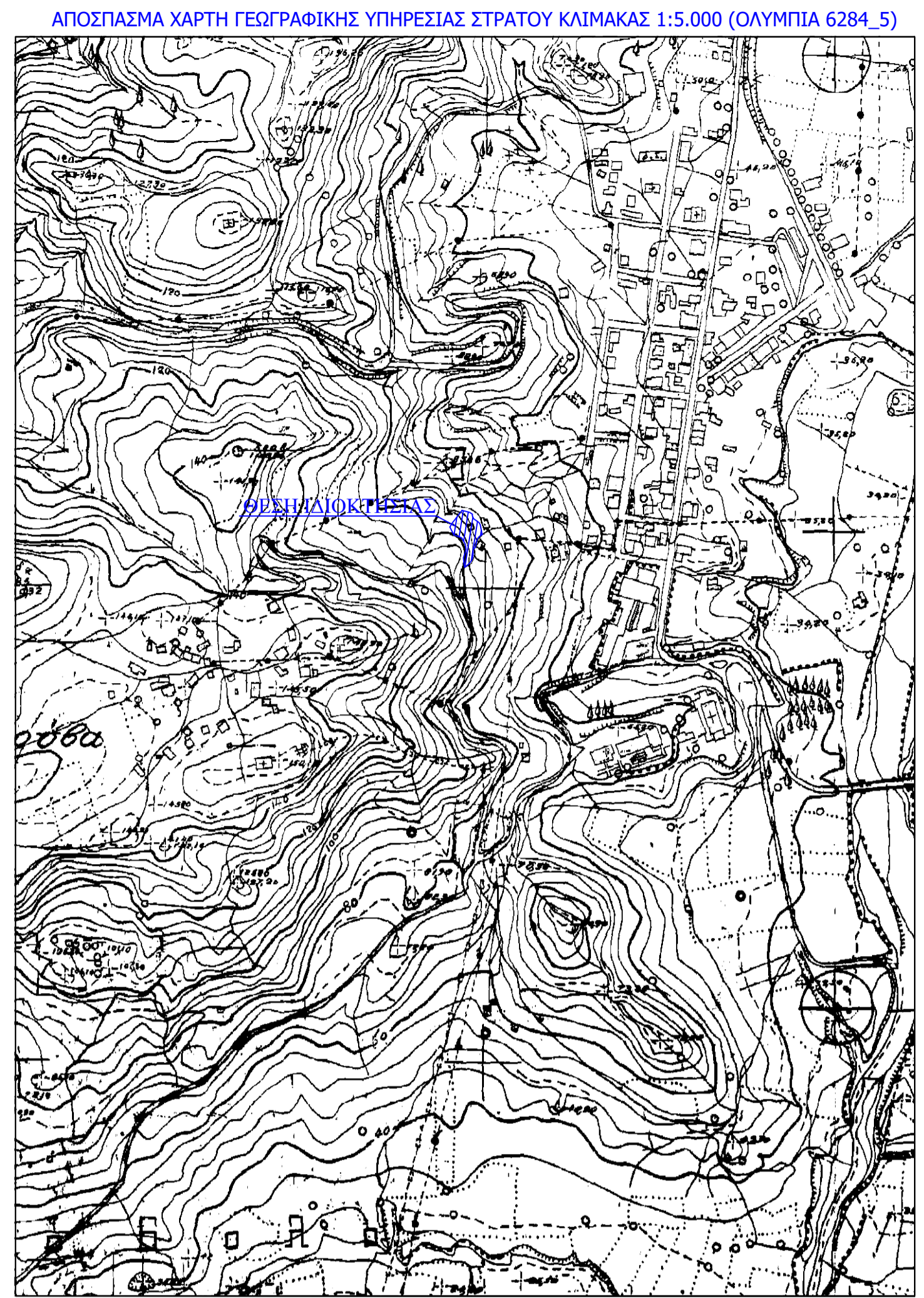
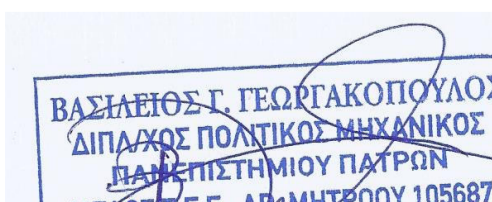

ΕΡΓΟΔΟΤΗΣ : ΓΕΩΡΓΑΚΟΠΟΥΛΟΣ ΠΑΝΑΓΙΩΤΗΣ

ΕΡΓΟ : ΑΠΟΤΥΠΩΣΗ ΑΓΡΟΤΕΜΑΧΙΟΥ

ΘΕΣΗ : "ΒΡΥΣΗ ή ΔΡΟΥΒΕΪΚΗ ΒΡΥΣΗ"
 ΑΓΡΟΤΙΚΗ ΠΕΡΙΟΧΗ Τ.Κ. ΑΡΧΑΙΑΣ ΟΛΥΜΠΙΑΣ

ΔΗΜΟΣ: ΑΡΧΑΙΑΣ ΟΛΥΜΠΙΑΣ

ΜΕΛΕΤΗΤΗΣ:
 ΓΕΩΡΓΑΚΟΠΟΥΛΟΣ ΒΑΣΙΛΕΙΟΣ
 ΔΙΠΛΩΜΑΤΟΥΧΟΣ ΠΟΛΙΤΙΚΟΣ ΜΗΧΑΝΙΚΟΣ

ΘΕΜΑ ΣΧΕΔΙΟΥ:
 ΤΟΠΟΓΡΑΦΙΚΟ ΔΙΑΓΡΑΜΜΑ

ΑΡ. ΣΧΕΔΙΟΥ:
 A1

ΚΛΙΜΑΚΑ 1:200
 ΗΜΕΡΟΜΗΝΙΑ ΜΕΛΕΤΗΣ: 12 ΙΟΥΛΙΟΥ 2023

ΣΦΡΑΓΙΔΑ

ΥΠΟΓΡΑΦΗ

