

Δηλώνω σύμφωνα με το νόμο για το αγροτεμάχιο με στοιχεία 1.2.3...24.25, 1^ο και με εμβαδόν 8308.80 τ.μ. που βρίσκεται επί αγροτικής οδού στη θέση "Ρίζα" ότι:

- α) Είναι άρτια και οικοδομήσιμα, σύμφωνα με τις πολεοδομικές διατάξεις που ισχύουν σήμερα
β) Η περιοχή εντός όμορων 800 μ του σταθμού οικισμού "Συτηριάνας", Τ.Κ. Συτηριάνας, Δ.Ε.
γ) Δεν οφείλει εισαχθεί σε Φ.Κ. και Φ.Α.Π.Α.
δ) Εντός αυτού υπάρχουν βέντρα (ΕΛΔΕ).
ε) Εντός των όμορων γεωμετρικών βέν υφιστάμενη διατηρητέα κτίσματα.
ζ) Η απόσταση από τη θάλασσα είναι μεγαλύτερη από 800 μ.
η) Εντός του υπηκόου δεν υπάρχουν ενεργά σημεία υδροληψίας

ΑΝΑΣΤΑΣΙΟΣ ΑΝΤ. ΜΑΥΡΟΠΟΥΛΟΣ
ΜΕΛΟΣ ΤΗΣ ΕΠΙΤΡΟΠΗΣ ΜΗΤΡΩΟΥ ΟΙΚΟΝΟΜΙΚΩΝ ΑΓΡΟΤΕΜΑΧΙΩΝ

ΠΑΡΗΛΗΘΗΣ:
1. Το υπηκόο είναι ενταγμένο στο Κ.Σ.Α.Σ.
2. Οι όμοροι και το εμβαδόν του αγροτεμαχίου είναι 8308.80 τ.μ.
3. Τα όμορα του αγροτεμαχίου είναι:
4. Η απόσταση του αγροτεμαχίου από τη θάλασσα είναι μεγαλύτερη από 800 μ.
GPS και το σύστημα URANUS

Π.Δ. 6.12.82 ΚΑΘΟΡΙΣΜΟΣ ΟΡΩΝ ΚΑΙ ΠΕΡΙΟΡΙΣΜΩΝ ΔΟΜΗΣΗΣ
Α) Αρμόδιος: Άρτια και οικοδομήσιμα
Β) Εμβαδόν: 8308.80 τ.μ.
Γ) Ομοροί: Δ.Ε. Συτηριάνας, Τ.Κ. Συτηριάνας, Δ.Ε.
Δ) Απόσταση από τη θάλασσα: > 800 μ.

ΔΗΛΩΣΗ ΙΔΙΟΚΤΗΤΗ (Ν. 4030 / 2011)
Ο υπογράφων ιδιοκτήτης Βρετάνος Νικόλαος δηλώνω ότι:
α. Τα αρχικά και υλοποιημένα όρια του αγροτεμαχίου με εμβαδόν 8308.80 τ.μ που βρίσκεται στη Δ.Ε. Άβδας του δήμου Κραβαρικής Ανωής υπαχθήσαν στο έργο:
β. Εύθυρα και φέρυτρα με μέτρο 7.5μ. με 1ρ.Σ. περίσφιξη κατασκευής οδού και την οποία του δικαιοπάτη να ζητήσει την έκδοση άδειας δόμησης.

Form with fields: Τοπογραφικό Διαγράμμα, Εργοδοτής, Έργο, Θέση, Καλίμακα, Ημερομηνία, Βρετάνος Νικόλαος, Αποτύπωση Αγροτεμαχίου, Επώνυμο, Ονοματεπώνυμο, Τ.Κ. Συτηριάνας, Δ.Ε. Άβδας, Δήμος Άβδας Μονής, Ο Μηχανικός



Table with 5 columns: GNS, X, Y, Αποστροφή (θ.), Αποστροφή (δ.). Rows 1-25.

Πίνακας Β. επί 2649.02 τ.μ
at point X=339449.9400 Y=4092722.8400 Z= 0.0000
at point X=339442.4500 Y=4092731.3000 Z= 0.0000
at point X=339439.3600 Y=4092739.2500 Z= 0.0000
at point X=339429.3300 Y=4092749.8000 Z= 0.0000
at point X=339408.2400 Y=4092738.4500 Z= 0.0000
at point X=339418.0000 Y=4092723.0000 Z= 0.0000
at point X=339427.0000 Y=4092702.0000 Z= 0.0000
at point X=339443.4788 Y=4092673.0100 Z= 0.0000
at point X=339448.2271 Y=4092661.2726 Z= 0.0000
at point X=339452.6076 Y=4092652.1575 Z= 0.0000
at point X=339479.2701 Y=4092652.5064 Z= 0.0000
at point X=339473.7500 Y=4092661.3500 Z= 0.0000
at point X=339457.8500 Y=4092696.5700 Z= 0.0000

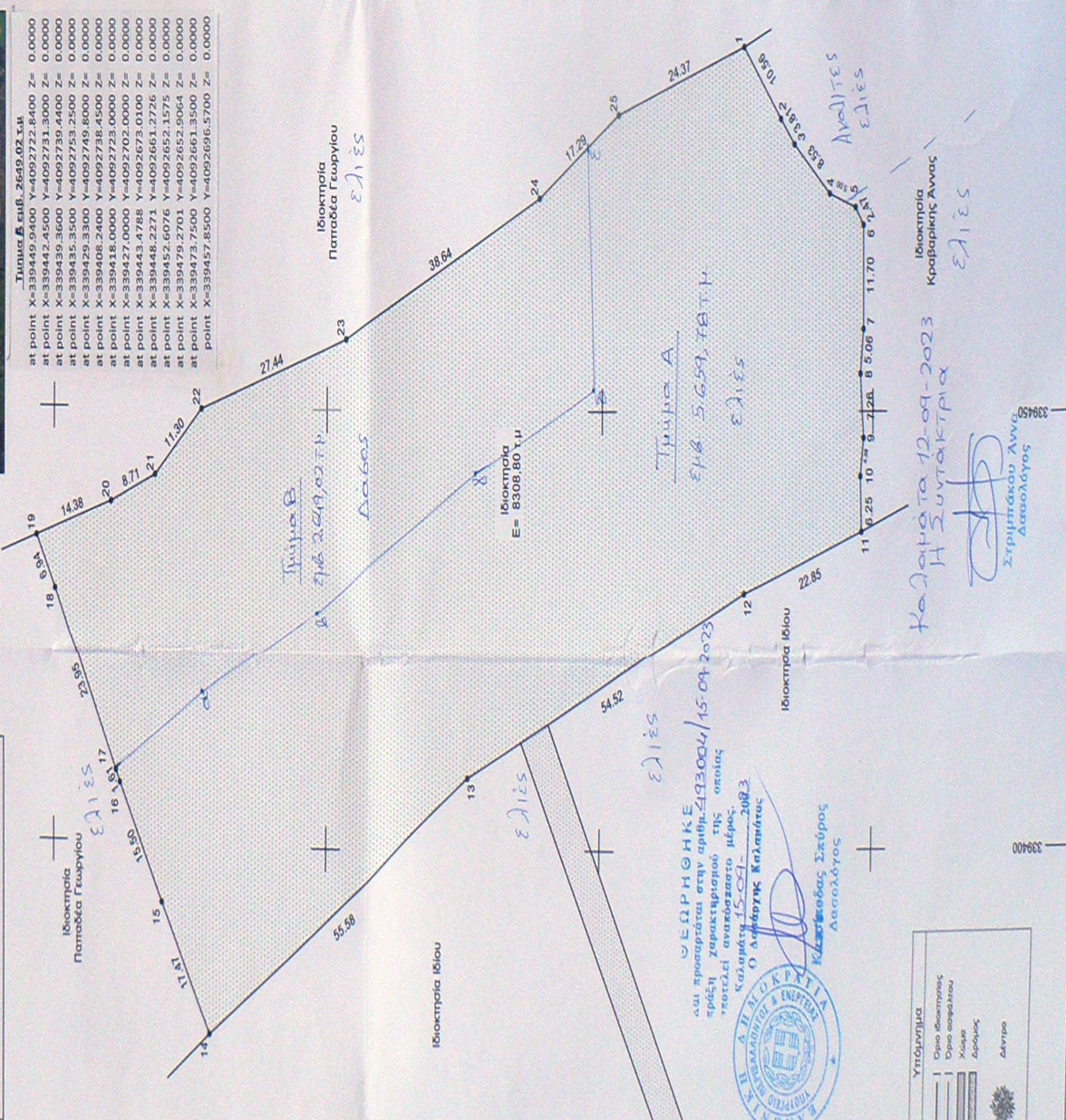

4092800, 4092750, 4092700, 4092650, 4092600

Professional seal and stamp of the surveyor, including the title 'Υπομνημα' and 'Αδελφό μου'.