

ΠΙΝΑΚΑΣ ΣΥΝΤΕΤΑΓΜΕΝΩΝ ΚΟΡΥΦΩΝ
ΟΡΙΩΝ ΙΔΙΟΚΤΗΣΙΑΣ (Ε.Γ.Σ.Α. '87)

ΚΟΡΥΦΗ	X	Y	ΠΛΕΥΡΑ
1	316394.410	4155614.067	7.84
2	316387.581	4155617.258	5.73
3	316382.324	4155619.549	6.83
4	316384.487	4155626.029	12.98
5	316388.647	4155638.328	6.03
6	316390.547	4155644.048	7.10
7	316396.687	4155640.448	6.79
8	316402.681	4155637.296	24.66

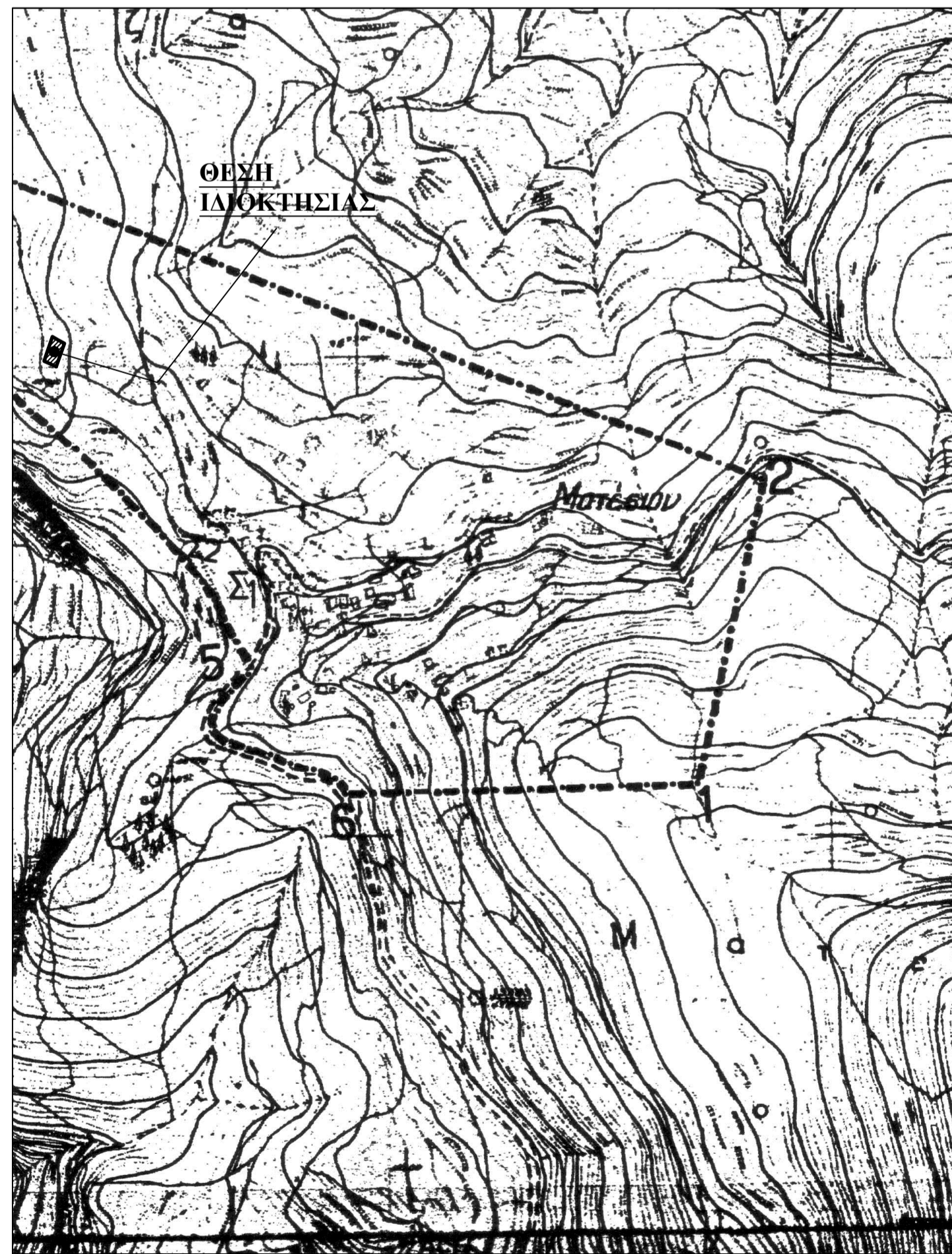

Απόσπασμα Δορυφορικού Χάρτη



Ακριβές Απόσπασμα φύλλου χάρτη οικισμού
Τ.Κ. Μάτεσι - Κλίμακα 1 : 5000

ΥΠΟΜΝΗΜΑ

- ΕΜΒΑΔΟΝ ΙΔΙΟΚΤΗΣΙΑΣ :

- Ε (1.2.3. 6.7.8.1.) = 337.63 Μ2

- ΟΡΟΙ ΔΟΜΗΣΗΣ (Π.Δ. 24.4/3.5.1985 ΦΕΚ 181 Δ', Π.Δ. της 4.11.2011 ΦΕΚ 289 Α.Α.Π., Αποφ. Νομάρχη οικ. 2701/21.7.88 ΦΕΚ 570/Δ/4.8.88 και Αποφ. Νομάρχη οικ. 3918/27.11.90 ΦΕΚ 719/Δ/24.12.90 - Αδιάφορος Ορεινός - Στάσιμος Οικισμός)

- Αρτιότητα : - 700,00 Μ2 κατά κανόνα
- ως έχει κατά την παρέκκλιση (αυτούσια προ του 1985)

- ΤΙΤΛΟΙ ΙΔΙΟΚΤΗΣΙΑΣ :

- Συμβόλαιο υπ' αριθμ. 641/18-09-1987
Συμβόλου Μεγαλόπολης Δήμητρας Συζ, Μάρκου Συμυρή

- ΠΑΡΑΤΗΡΗΣΕΙΣ :

- Δεν έγινε έλεγχος τίτλων ιδιοκτησίας.
- Οι διαστάσεις και το εμβαδόν υπολογίστηκαν αναλυτικά από τις συντεταγμένες των κορυφών.
- Το τοπογραφικό διάγραμμα είναι ενταγμένο στο κρατικό σύστημα συντεταγμένων Ε.Γ.Σ.Α. '87.
- Η εξάρτηση από το Ε.Γ.Σ.Α. '87 πραγματοποιήθηκε με σύστημα GPS και κάρωντας χρήση του Ελληνικού Συστήματος Εντοπισμού - HEPOS.

- ΔΗΛΩΣΗ ΙΔΙΟΚΤΗΤΗ (Ν. 4030 / 2011) :

Ο κάτωθι υπογεγραμμένος Μιχαήλ Αλμπάνης του Χρήστου δηλώνω ότι:
α) Τα όρια της ιδιοκτησίας που περιγράφεται με τα στοιχεία 1. 2. 3. 6. 7. 8. 1., εμβαδού Ε = 337.63 Μ2, που βρίσκεται στη θέση "ΛΙΟΥΣΤΡΙΖΑ" εντός του οικισμού Τ.Κ. Μάτεσι Δήμου Ανδριτσαινών - Κρεστένων Π.Ε. Ηλείας, υπεδείχθησαν από εμάς και είναι ακριβή και ορθά.
β) Η ανωτέρω ιδιοκτησία υφίσταται αυτούσια προ του έτους 1985.

Μάιος 2018

Ο Δηλών

Μιχαήλ Αλμπάνης

- ΔΗΛΩΣΗ ΜΗΧΑΝΙΚΟΥ (Ν. 651 / 77) :

Ο κάτωθι υπογεγραμμένος Ηλίας Χαρ. Αντωνόπουλος, Πολιτικός Μηχανικός, δηλώνω ότι :

α) Η εμφανόμενη ιδιοκτησία υπό τα στοιχεία:

1. 2. 3. 6. 7. 8. 1. - Εμβαδού Ε = 337,63 Μ2

που βρίσκεται στη θέση "ΛΙΟΥΣΤΡΙΖΑ" εντός του αδιάφορου ορεινού στάσιμου οικισμού Τ. Κ. Μάτεσι Δ. Ε. Ανδριτσαινών Δήμου Ανδριτσαινών - Κρεστένων Π. Ε. Ηλείας, είναι άρτια κατά παρέκκλιση και οικοδομήσιμη (σε συνδιασμό με την ανωτέρω δήλωση του ιδιοκτήτη και κατόπιν παραχώρησης σε καλή χρήση λωρίδας οικοπέδου τόση, ώστε από το πρόσωπο του εναπομεινόντος οικοπέδου μέχρι τον άξονα του κοινόχρηστου χώρου να επιτυγχάνεται πλάτος τουλάχιστον 2 μέτρων. Της παραπάνω ρύθμισης εξαιρούνται τα τμήματα των οικοπέδων που καταλαμβάνονται από οικοδομές.), σύμφωνα με τις Πολεοδομικές Διατάξεις που ισχύουν σήμερα.

β) Η ανωτέρω ιδιοκτησία δεν υπόκειται στις διατάξεις του Ν. 1337/83 και δεν είναι υπόχρεη εισφοράς σε γη και σε χρήμα.

Μάιος 2018

Ο Μηχανικός



- ΔΗΛΩΣΗ Ν. 4483 / 2017 :

Ο κάτωθι υπογεγραμμένος Ηλίας Χαρ. Αντωνόπουλος, Πολιτικός Μηχανικός, δηλώνω υπεύθυνα όπως προβλέπεται από το άρθρο 8 του Ν. 1599/1986, ότι η εμφανόμενη ιδιοκτησία υπό τα στοιχεία:

(1. 2. 3. 6. 7. 8. 1.) - Εμβαδού Ε = 337,63 μ2

είναι εκτός ανάρτησης δασικού χάρτη.

Μάιος 2018

Ο Μηχανικός



ΕΡΓΟ :
ΑΠΟΤΥΠΩΣΗ ΙΔΙΟΚΤΗΣΙΑΣ

ΘΕΣΗ : **"ΛΙΟΥΣΤΡΙΖΑ" Τ.Κ. ΜΑΤΕΣΙ Δ.Ε. ΑΝΔΡΙΤΣΑΙΝΑΣ ΔΗΜΟΥ ΑΝΔΡΙΤΣΑΙΝΑΣ - ΚΡΕΣΤΕΝΩΝ Π.Ε. ΗΛΕΙΑΣ (Εντός Οικισμού).**

ΕΡΓΟΔΟΤΗΣ :
ΜΙΧΑΗΛ ΑΛΜΠΑΝΗΣ του Χρήστου

ΜΕΛΕΤΗΤΗΣ :
ΗΛΙΑΣ ΧΑΡ. ΑΝΤΩΝΟΠΟΥΛΟΣ ΠΟΛΙΤΙΚΟΣ ΜΗΧΑΝΙΚΟΣ

ΘΕΜΑ ΣΧΕΔΙΟΥ : **ΤΟΠΟΓΡΑΦΙΚΟ ΔΙΑΓΡΑΜΜΑ**

ΑΡΙΘΜΟΣ ΣΧΕΔΙΟΥ : **T1**

ΗΜΕΡΟΜΗΝΙΑ : **ΜΑΙΟΣ 2018**

ΚΛΙΜΑΚΑ : **1 : 200**

ΜΕΛΕΤΗΤΗΣ **ΗΛΙΑΣ ΧΑΡ. ΑΝΤΩΝΟΠΟΥΛΟΣ**

ΕΛΕΓΧΟΣ **ΗΛΙΑΣ ΧΑΡ. ΑΝΤΩΝΟΠΟΥΛΟΣ**