

Υ Π Ο Μ Ν Η Μ Α

- Χρυσός Σιδερένιος
- Συμμετοχολογία
- Πάτριος Τοίχος
- Κόπη Αφής αυτοπυλών
- ΚΤΩΡΙΟ
- Πηγάδι
- ΥΠΟΓΡΑΦΑ Στοιχείο
- Καθίστα Δεξ

ΣΕ/Π : Αρ. Ουφών/Ελεγχ./Υποκατακτ
Σ/Κ : Αρ. Ουφών/Κε/Αποκατακτ



ΜΑΝΤΩ ΜΗΧΑΝΙΚΟΥ Ν.651/77
 Ελάμβανον με το νόμο για το οικισμό με στοιχεία (Α,Β,Γ,Δ,Ε...Π,Σ,Τ,Ζ,Α) εμβαδού 706,75τ.μ. ότι:
 είνεαι κατά προέλευση κτήριον και οικοδομηθίον σύμφωνα με την λογίσην πολιτικού νομίμου ως προλόν συντάχης 3 άμωρον οικότων προεπίσημων της 2.7.1968 β)βρίσκεται εντός ορίων οικισμού Σαμωυρών, στη θέση "Παραουλά", ο οποίος είναι χαρακτηρισμένος ως "προδομητός" του 73, της Δ.Ε. Πυθαγορείου του Δήμου Ανατολικής Σάμου της Π.Ε. Σάμου
 γ)το παρών οικισμό δεν υπερέχει στις διαστάσεις του Ν. 1317/83 και δεν είναι υπέρβαρο σε εμβαδόν σε γη και κτήριον.
 δ)ένεός αυτού να διαχωριστεί ενεργειακά γραμμάς μεταφοράς υψηλής τάσης της Δ.Ε.Μ... αγνώστου φυσικού αερίου, οδός προεπισημένη του 73 η άμωρον
 ε)ένεός του οικισμού υπέρχει διάφορα κατοικία επί μέρους 137,17τμ.

Ν. ΜΗΧΑΝΙΚΟΣ
 Ν. Π. Τ. Ο. Μ. Ε. Π. Α. Κ. Ο. Ε. Ι. Α.
 Δ. Π. Ε. Π. Ο. Μ. Ε. Π. Α. Κ. Ο. Ε. Ι. Α.
 ΕΛΛΗΝΟΥ ΜΕΤΡΗΣΕΩΝ ΠΟΛΥΤΕΧΝΕΙΟΥ
 70211, 70212, 70213, 70214, 70215, 70216
 Ο. Π. Τ. Ο. Μ. Ε. Π. Α. Κ. Ο. Ε. Ι. Α.

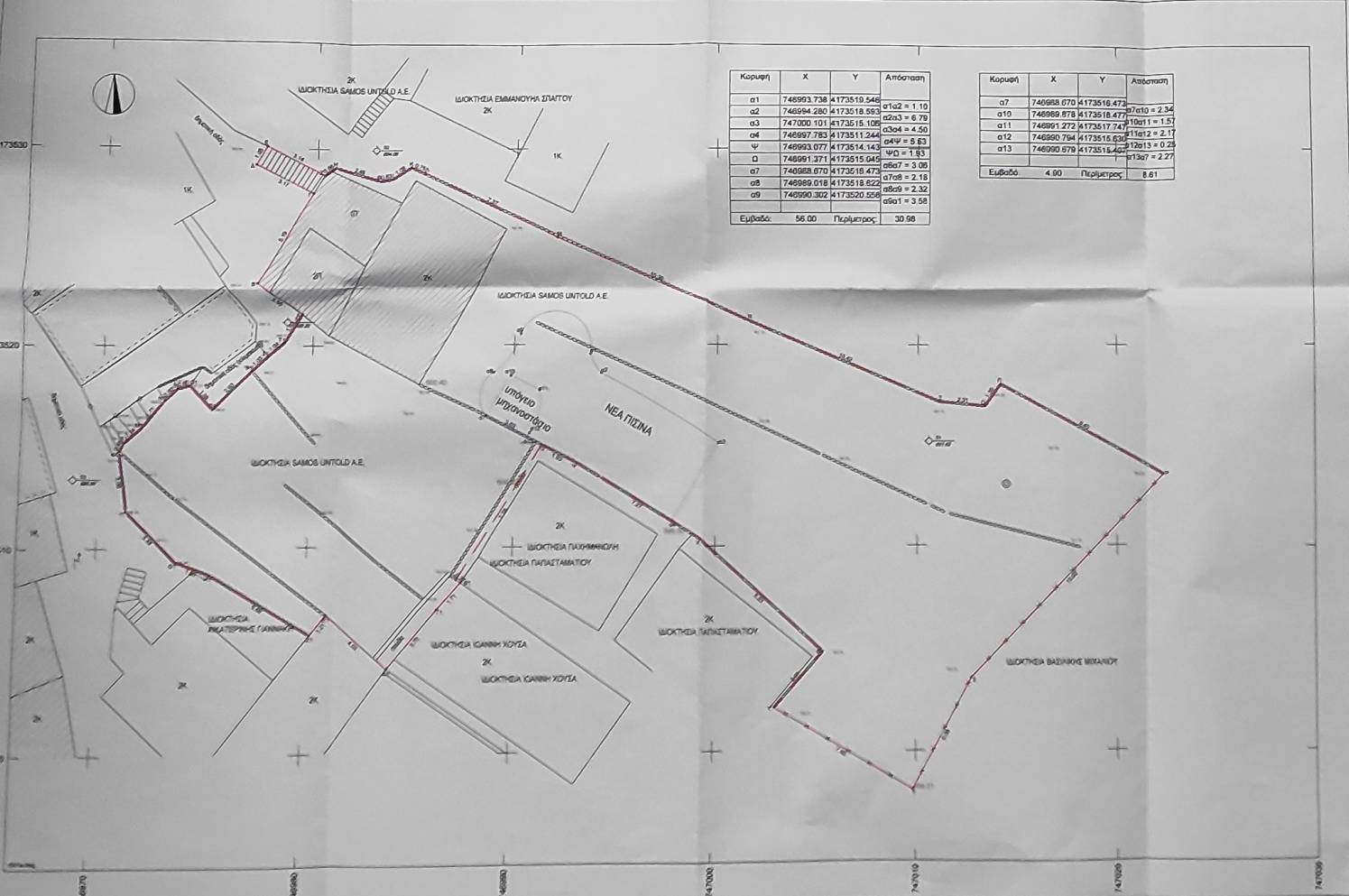

ΜΑΝΤΩ ΜΗΧΑΝΙΚΟΥ Ν.4030/2013
 ο κατάλληλος υπογεγραμμένος, GEORG MOLLER ως νόμιμος εκπρόσωπος της ΣΑΜΟΣ UNTOLD ΑΕ, δηλώνει ότι:
 1. να είναι του οικισμού με στοιχεία (Α,Β,Γ,Δ,Ε...Π,Σ,Τ,Ζ,Α) εμβαδού 706,75τ.μ., που βρίσκεται εντός του οικισμού Σαμωυρών, στη θέση "Παραουλά", της Δ.Ε. Πυθαγορείου του Δήμου Ανατολικής Σάμου με εμβαδόν υπερέχοντων από εμβαδόν και
 2. συνδυασί για την εκπλήξη των δηλωσμένων ορίων του οικισμού.

Ο ΔΑΔΑΣ

ΕΜΜΑΝΟΥΛ ΦΕΤΣΙΜΑΚΙΩΝ
 Ε(Α,Β,Γ,Δ,Ε...Π,Σ,Τ,Ζ,Α)=706,75τ.μ.

παρατηρήσεις:
 1.το διάγραμμα είναι ενταχισμένο στο κρατικό σύστημα συντεταγμένων ΕΓΣΑ 87
 2.οι διαστάσεις και το εμβαδόν υπολογίστηκαν συνδυασί από τις συντεταγμένες των κορυφών 3.η εμβαδόν από το ΕΓΣΑ 87 πραγματοποιήθηκε με το σύστημα GPS και υψόμετρος κλήση του Ελληνικού Συστήματος Ένταξης (α) - ΜΕΡΟΣ ΣΤΑΘΜΟΣ ΣΥΜΒΟΛΙΣΜΟΣ ΝΕΡΟΣ ΠΤΧ0093 (κ=749646.085, ν=4172653.599, ζ=246.005)

ΤΕΛΟΣ ΚΤΗΣΗΣ
 • 33667/29.03.2023 της συμβολαιογράφου Σάμου παρασκευής Αρβανίτη.

ΣΥΝΤΕΤΑΓΜΕΝΟΣ ΚΟΡΥΦΩΝ ΟΙΚΟΠΕΔΟΥ (ΕΓΣΑ 87)

Κορυφή	X	Y	Απόσταση
A	746976.439	4173621.671	
B	746977.354	4173623.212	AB = 2.68
Γ	746976.831	4173627.774	BF = 5.19
Δ	746977.608	4173629.205	ΓΔ = 3.17
E	746977.528	4173630.120	ΔE = 1.05
Z	746980.327	4173628.069	EZ = 3.14
H	746980.851	4173629.677	ZH = 0.66
Θ	746983.234	4173628.343	HΘ = 2.48
I	746983.851	4173628.442	ΘI = 0.63
K	746984.749	4173629.040	IK = 1.08
A	746985.447	4173628.762	KA = 0.78
M	746982.078	4173625.542	AM = 7.37
N	747001.434	4173621.234	MN = 10.35
Σ	747011.073	4173617.139	NE = 10.42
O	747013.369	4173616.916	ΣO = 2.31
Π	747014.147	4173616.014	OP = 1.35
P	747022.401	4173613.824	ΠP = 9.40
Σ	747012.724	4173603.916	ΣP = 13.93
T	747008.671	4173498.149	ΣT = 8.08
Y	747002.985	4173502.080	YT = 7.93
Φ	747005.362	4173604.802	YΦ = 3.61
X	746998.270	4173610.328	ΦX = 8.23
Ψ	746993.077	4173614.142	XΨ = 2.27
Ω	746991.371	4173615.045	ΨΩ = 1.93
Α1	746987.309	4173608.412	ΩΑ1 = 7.78
Β1	746987.531	4173608.258	Α1Β1 = 0.27
Γ1	746986.417	4173606.051	Β1Γ1 = 3.20
Δ1	746984.076	4173604.099	Γ1Δ1 = 0.71
Ε1	746981.009	4173606.692	Δ1Ε1 = 4.03
Ζ1	746980.265	4173606.193	Ε1Ζ1 = 1.21
Η1	746978.414	4173608.094	Ζ1Η1 = 9.88
Θ1	746973.738	4173609.330	Η1Θ1 = 1.80
Ι1	746971.280	4173611.804	Θ1Ι1 = 3.48
Κ1	746970.898	4173616.776	Ι1Κ1 = 0.46
Λ1	746971.093	4173619.827	Κ1Λ1 = 1.14
Μ1	746971.093	4173619.827	Λ1Μ1 = 1.14
Ν1	746973.309	4173617.280	Μ1Ν1 = 1.71
Ξ1	746973.603	4173617.840	Ν1Ξ1 = 0.82
Ο1	746974.719	4173618.306	Ξ1Ο1 = 3.95
Π1	746976.347	4173618.801	Ο1Π1 = 1.06
Ρ1	746977.129	4173618.474	Π1Ρ1 = 1.03
Σ1	746978.629	4173620.174	Ρ1Σ1 = 1.04
Τ1	746978.629	4173620.174	Σ1Τ1 = 1.82
Εμβαδόν:			706.75
Περίμετρος:			156.34

ΠΑΠΑΚΩΣΤΑ ΜΥΡΤΩ
 ΑΓΡΟΝΟΜΟΣ & ΤΟΠΟΓΡΑΦΟΣ ΜΗΧΑΝΙΚΟΣ Ε.Μ.Π
 ΜΕΛΟΣ Τ.Ε.Ε. ΑΡ. ΜΗΤΡΩΟΥ 85567
 ΝΕΟ ΚΑΡΛΩΠΟΣ ΣΑΜΟΥ, Τ.Κ. 83200
 τηλ.6970-887895

ΕΡΓΟΔΟΣΤΗΣ : ΣΑΜΟΣ UNTOLD ΑΕ

ΠΕΡΙΓΡΑΦΗ ΕΡΓΟΥ : ΚΑΤΑΣΚΕΥΗ ΠΙΣΙΝΑΣ

ΘΕΣΗ "ΒΡΥΣΙΟΥΛΑ"
 ΕΝΤΟΣ ΟΙΚΙΣΜΟΥ ΣΑΜΩΥΡΩΝ
 Δ.Ε. ΠΥΘΑΓΟΡΕΙΟΥ του Δήμου Ανατολικής Σάμου

ΜΕΤΡΗΣΗ ΥΠΟΓΡΑΦΕΣ: ΟΡΘΟΓΩΝΙΑ ΣΥΣΤΗΜΑ : ΕΓΣΑ 87

ΚΥΡΙΟΣ ΣΧΕΔΙΑΣΤΗΣ: ΤΕΧΝΙΚΟ ΣΧΕΔΙΑΣΤΗ: **1** **ΤΟΠΟΓΡΑΦΙΚΟ ΔΙΑΓΡΑΜΜΑ**

ΚΑΙΝΟΤΑ: **2** / 100 ΚΩΔΙΚΟΣ ΜΕΤΡΗΣΗΣ: **ΜΑΪΟΣ 2023** ΚΥΡΙΟΣ ΜΕΤΡΗΣΗΣ: **01**

Υπογραφή: *[Signature]* Ημερομηνία: 15/05/23