

ΑΠΟΣΠΑΣΜΑ ΚΤΗΜΑΤΟΛΟΓΙΟΥ



ΕΜΒΑΔΟΜΕΤΡΗΣΗ ΓΗΠΕΔΟΥ

Με τη βοήθεια των ορθογωνικών συντεταγμένων των κορυφών του

| ΣΗΜΕΙΟ | X | Y | ΜΗΚΟΣ |
|--------|-----------|------------|-------|
| A | 269937.90 | 4186080.16 | 2.53 |
| B | 269940.03 | 4186081.63 | 1.87 |
| T | 269941.75 | 4186082.24 | 5.43 |
| Δ | 269947.05 | 4186083.47 | 1.25 |
| Z | 269947.74 | 4186082.42 | 5.53 |
| E | 269952.84 | 4186084.66 | 7.00 |
| H | 269959.05 | 4186087.79 | 9.17 |
| Θ | 269967.54 | 4186091.27 | 3.73 |
| K | 269971.25 | 4186090.96 | 4.13 |
| Κ | 269973.98 | 4186087.79 | 18.76 |
| N | 269982.28 | 4186048.81 | 21.38 |
| M | 269986.35 | 4186038.31 | 11.26 |
| N | 269986.35 | 4186038.31 | 39.58 |
| Π | 270003.52 | 4186002.64 | 18.09 |
| Ρ | 269996.27 | 4186990.24 | 15.35 |
| Σ | 270010.51 | 4186985.96 | 23.83 |
| Σ | 269973.91 | 4185972.03 | 4.78 |
| Υ | 269970.01 | 4185989.25 | 2.79 |
| Υ | 269967.96 | 4185987.36 | 27.04 |
| Φ | 269943.34 | 4186014.78 | 26.41 |
| Χ | 269920.52 | 4186054.36 | 45.71 |
| Ψ | 269918.33 | 4186058.18 | 4.39 |
| Ω | 269931.00 | 4186073.52 | 19.89 |
| Α | 269937.90 | 4186080.16 | 9.58 |

$E = 1/2 \sum (X_i + X_{i+1})(Y_i - Y_{i+1})$

$E = 5866.29 \mu\mu^2$

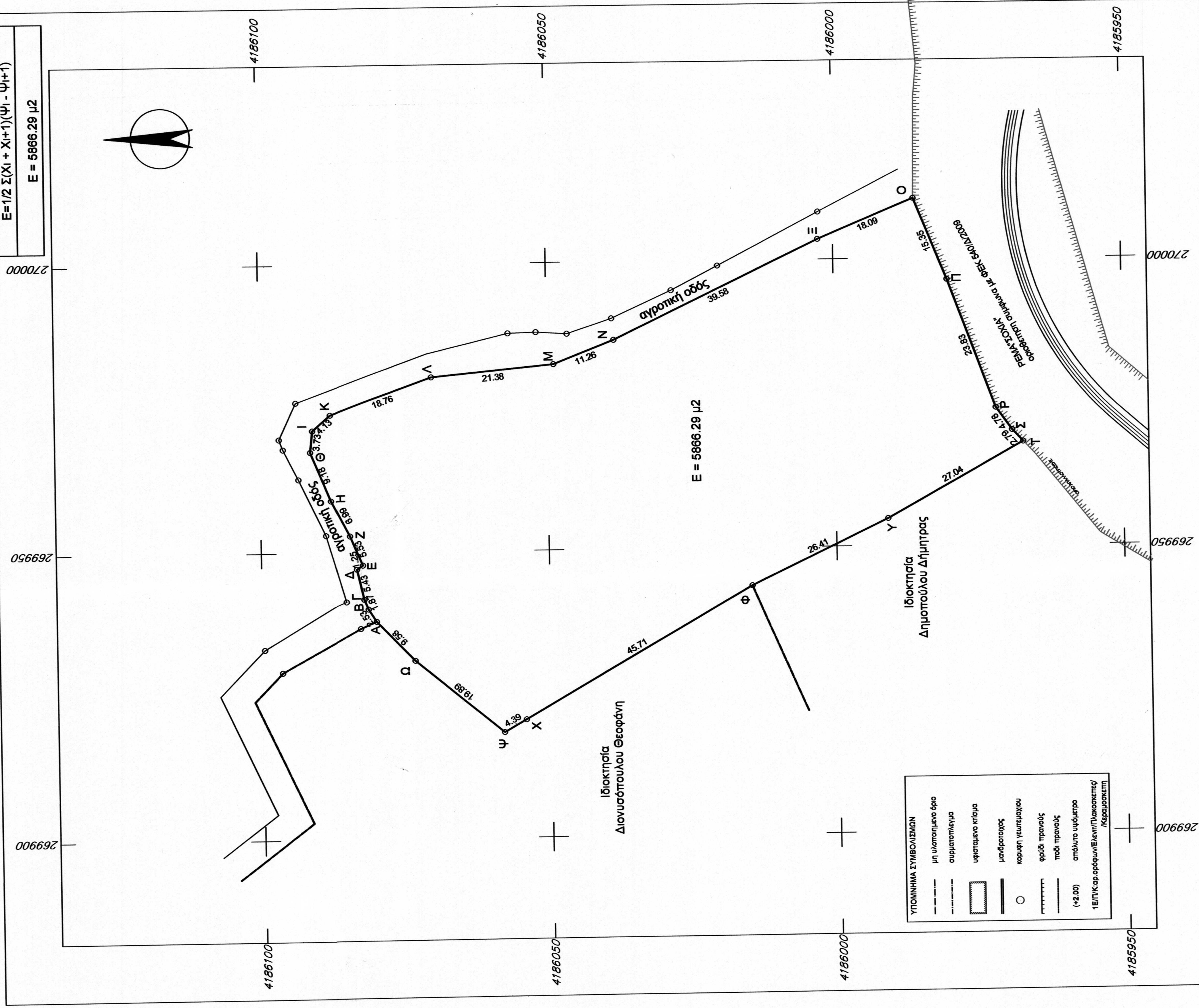

ΥΠΟΜΝΗΜΑ ΣΥΜΒΟΛΙΣΜΩΝ

| | |
|-----|--|
| --- | μη υλοποιημένο όριο |
| --- | σημασιολογία |
| □ | υπερσταθιακή κτίση |
| ○ | μονοσταθμιακή κτίση |
| ○ | καρφη γεωμετρία |
| ○ | φράξις |
| ○ | παθ. προνοιάς |
| ○ | απόλυτο υψόμετρο (+2.00) |
| ○ | 1 ΕΠ/Κ αρ. ορθοφωτ./Ελεγχ./Παραστατική/Καταστατική |

ΥΠΟΜΝΗΜΑ ΤΟΠΟΓΡΑΦΙΚΟΥ ΔΙΑΓΡΑΜΜΑΤΟΣ

- Στοιχεία νεωτερισχίου:
Ε(Α-Β)-Γ-Δ-Ε-Ζ-Η-Θ-Ι-Κ-Λ-Μ-Ν-Ξ-Ο-Π-Ρ-Σ-Τ-Υ-Φ-Χ-Ψ-Ω-Α)=6866,29μ.

- Οι διαστάσεις και τα εμβαδά υπολογίσθηκαν αναλυτικά από τις συντεταγμένες των κορυφών, μεθοδολογία εδράσησης.
- Ο αριθμός 3 παραγράφος γ, Ν.4178 / 13
- Οι συντεταγμένες που αναφέρονται στο παρόν Τοπογραφικό Διαγράμμα είναι στο Ελληνικό Γεωδαιτικό Σύστημα Αναφοράς 1987 (Ε.Γ.Σ.Α. '87).
- Η έδραση των Πολυγωνικών Σημείων στο ΕΓΣΑ '87, πραγματοποιήθηκε με Real Time ενήμερώσεις δορυφορικού οργάνου G.P.S. (RTK) του ιδιωτικού δικτύου της MetriNet (SmartNet Greece).

-Ο ΜΗΧΑΝΙΚΟΣ-

ΑΘΑΝΑΣΙΟΣ Β. ΚΟΥΤΣΟΧΕΡΑΣ
ΔΙΠΛΩΜ ΠΟΛΙΤΙΚΟΣ ΜΗΧΑΝΙΚΟΣ
ΠΑΝΕΠΙΣΤΗΜΙΟΝ ΠΑΤΡΩΝ
ΠΟΛΥΤΕΧΝΙΚΗΣ ΣΧΟΛΗΣ ΠΑΝΕΠΙΣΤΗΜΙΟΥ ΠΑΤΡΩΝ
ΜΕΛΟΣ Τ.Ε.Ε. ΑΡΙΘΜΟΣ ΜΗΤΡΩΟΥ 112295
ΣΠΟΥΔΑΕΥΣ 29 - ΠΑΤΡΑ - ΤΗΛ. 26210.431.750
Α.Φ.Μ.: 0686455244 - Δ.Ο.Υ.: Α. ΠΑΤΡΩΝ

- Τίτλοι ιδιοκτησίας:
Αριθμός συμβολαίου 21085 / 14-05-2004 της συμπ/σφ Αμαλιάδας Παναγιωτοπούλου Νίκη

- Όροι Δόμησης:
Όροι Δόμησης ΕΚΤΟΣ ΣΧΕΔΙΟΥ
Π.Δ. 24.05.1985 -ΦΕΚ 270 Δ /31.05.1985 και Ν.3212 -ΦΕΚ 308α /31.12.2003
Αριθμός Κατα Κανόνα Ε=4.000μ.μ.- Πρόσωπο 25,00μ
Το γεωτεμάχιο αποκτάται από την ακτίνα του στάσιμου οικισμού Γερακίου (σύμφωνα με άρθρο 4 παρ 5, Φεκ 181/Δ/85) και χαρακτηρίζεται αγροτεμάχιο.

- Δήλωση Υποστήριξης Οδών Ν.4030 /2011:
Ο κάτωθι υπογραφόμενος ΘΕΟΦΑΝΗΣ ΔΙΟΝΥΣΟΠΟΥΛΟΣ δηλώνει υπεύθυνα ότι στο γεωτεμάχιο στο παρόν τοπογραφικό διάγραμμα Ιδιοκτησίας της, τα όρια που έχει υποδείξει και υλοποιήσει είναι ορθά.

Ο Δηλών

ΕΛ.ΒΕΝΙΖΕΛΟΥ 14
ΑΜΑΛΙΑΔΑ, Τ.Κ.:27200
ΤΗΛ.2622-100215
email:stavrouliabouratis@yahoo.gr

Arcade
ΥΠΗΡΕΣΙΕΣ ΜΗΧΑΝΙΚΟΥ

Σταυρούλα Μπουράτσια
Πολιτικός Μηχανικός Τ.Ε.

| | |
|-----------|---|
| ΕΡΓΟΛΟΤΗΣ | ΔΙΟΝΥΣΟΠΟΥΛΟΣ ΘΕΟΦΑΝΗΣ |
| ΕΡΓΟ | ΑΠΟΤΥΠΩΣΗ ΑΓΡΟΤΕΜΑΧΙΟΥ |
| ΘΕΣΗ | "ΚΟΥΤΣΟΠΟΛΑΚΑ" Τ.Κ.ΓΕΡΑΚΙΟΥ, Δ.Ε. ΑΜΑΛΙΑΔΑΣ, ΔΗΜΟΣ ΗΛΙΑΔΑΣ, Π.Ε. ΗΛΕΙΑΣ |
| ΜΕΛΕΤΗΤΕΣ | ΣΤΑΥΡΟΥΛΑ ΜΠΟΥΡΑΤΣΙΑ ΠΟΛΙΤΙΚΟΣ ΜΗΧΑΝΙΚΟΣ Τ.Ε. |

ΘΕΜΑ ΣΧΕΔΙΟΥ

ΤΟΠΟΓΡΑΦΙΚΟ ΔΙΑΓΡΑΜΜΑ

| | | | | | |
|----------------|--------------|-----------------|-----|---------|---------|
| ΧΡΟΝΟΣ ΜΕΛΕΤΗΣ | ΙΟΥΝΙΟΣ 2023 | ΑΡΙΘΜΟΣ ΣΧΕΔΙΟΥ | Τ 1 | ΚΛΙΜΑΚΑ | 1 : 500 |
|----------------|--------------|-----------------|-----|---------|---------|

ΣΦΡΑΓΙΔΑ - ΥΠΟΓΡΑΦΗ-ΜΕΛΕΤΗΤΗ

ΘΕΩΡΕΣΗ ΥΠΗΡΕΣΙΑΣ
Θ Ε Σ Ρ Η Σ Η
Θεωρείται το παρόν τοπογραφικό διάγραμμα το οποίο και αποτελεί αναπόσπαστο τμήμα της υπ' αριθμόν 533958...αριθμός Χαρακτηρισμού μιας ως έχει...
Α.Φ.Μ.: 053927937 - Δ.Ο.Υ.: ΑΜΑΛΙΑΔΑΣ
ΤΗΛ.: 26221 00215 - ΚΙΝ.: 6934 030 896

ΣΤΑΥΡΟΥΛΑ ΒΕΘΛΑ ΜΠΟΥΡΑΤΣΙΑ
ΠΟΛΙΤΙΚΟΣ ΜΗΧΑΝΙΚΟΣ Τ.Ε.
Τ.Ε.Ε. ΑΡΙΘ. ΜΗΤΡΩΟΥ 120540
ΕΛ. ΒΕΝΙΖΕΛΟΥ 14 - ΑΜΑΛΙΑΔΑ
Α.Φ.Μ.: 053927937 - Δ.Ο.Υ.: ΑΜΑΛΙΑΔΑΣ
ΤΗΛ.: 26221 00215 - ΚΙΝ.: 6934 030 896