

ΑΠΟΣΠΑΣΜΑ ΧΑΡΤΗ 2007

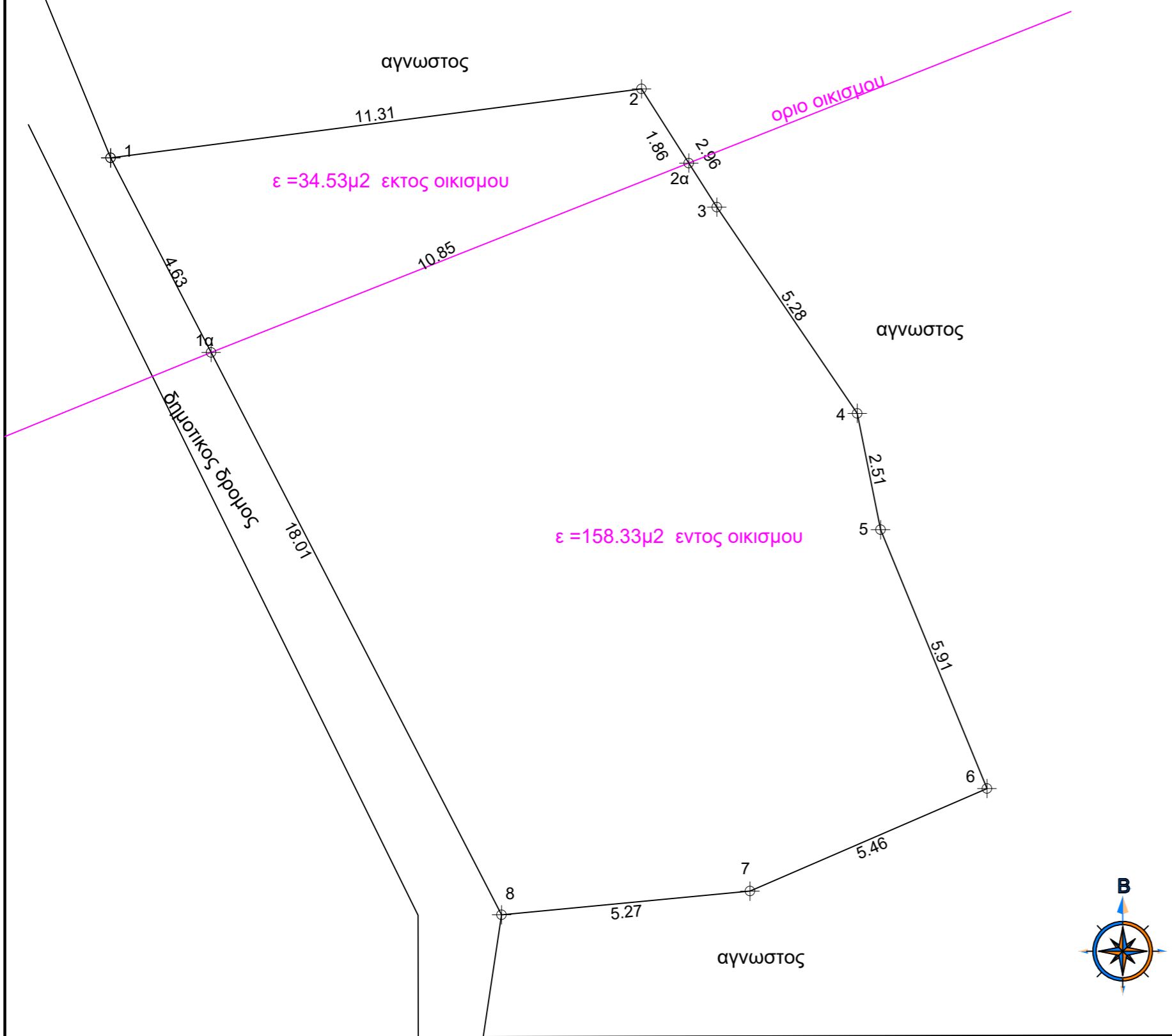
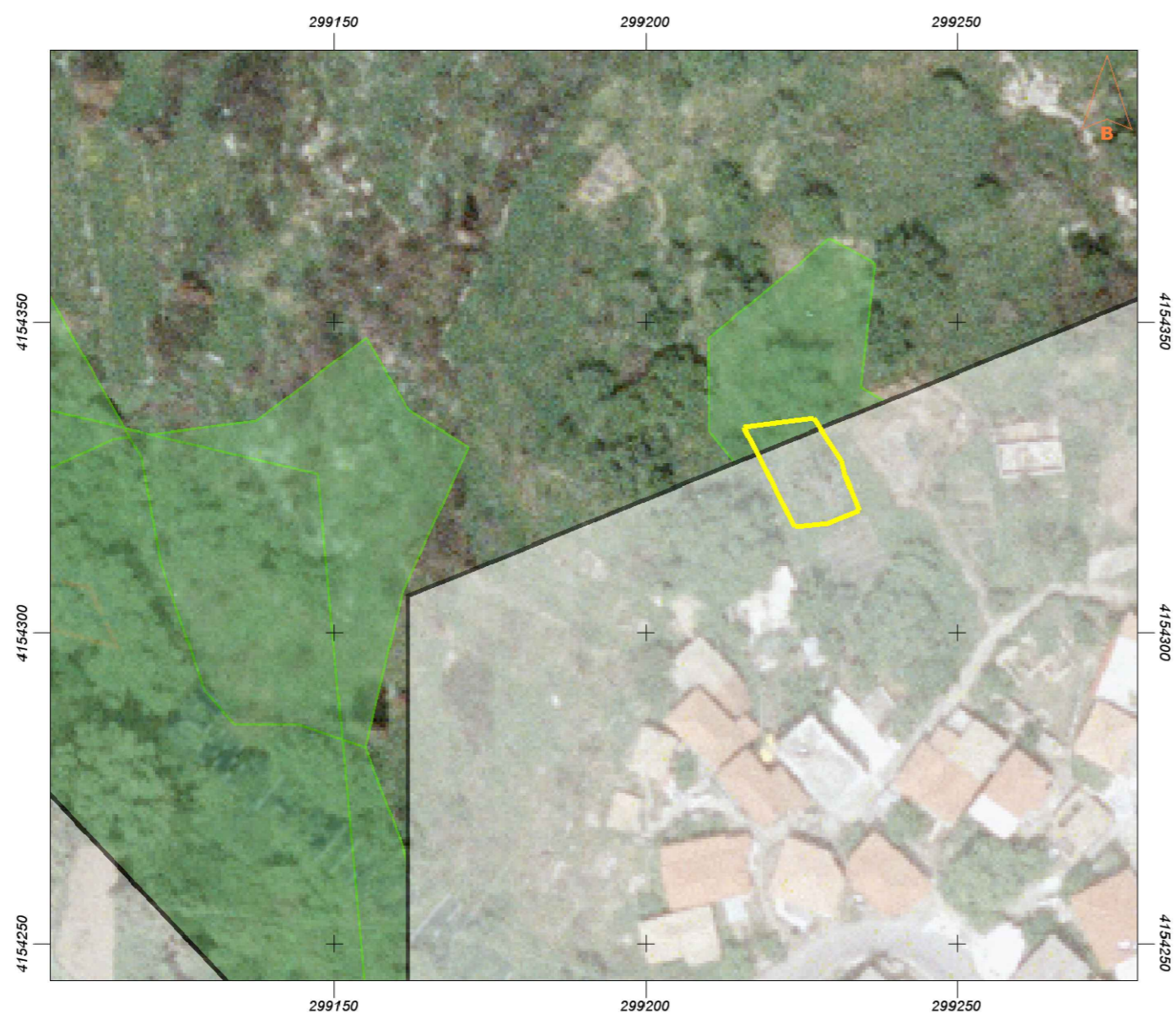

ΔΗΛΩΣΗ ΙΔΙΟΚΤΗΤΗ (N.4030/2011)

- Ο κάτωθι υπογεγραμμένος δηλώνω ότι:
- τα όρια του γεωτεμαχίου με στοιχεία 1,2,...,8,1 " και εμβαδόν 192.86μ² που βρίσκεται στη θέση " Λιγκος " Τοπική Κοινότητα Μηλεας του Δήμου Ζαχαρωσ Περιφερειακή Ενότητα Ηλείας Περιφέρεια Δυτικής Ελλάδας υπεδείχθησαν από εμένα, και
 - ευθύνομαι για την ακρίβεια των δηλουμένων ορίων του γεωτεμαχίου

Ο ΔΗΛΩΝ

ΥΠΕΥΘΥΝΗ ΔΗΛΩΣΗ

Σύμφωνα με το (ΦΕΚ Δ' 694 / 1.10.2022) δηλώνω υπεύθυνα ότι το γεωτεμάχιο που εμφανίζεται στο τοπογραφικό αυτό διάγραμμα με συντεταγμένες κορυφών 1,2,3,...,8,1 δεν εμπίπτει στις εν γένει Δασικές εκτάσεις του κυρωμένου Δασικού Χάρτη του Συνολού της Π.Ε. Ηλείας και ως εκ τούτου δεν εμπίπτει στις προστατευτικές διατάξεις της Δασικής Νομοθεσίας

Ο ΜΗΧΑΝΙΚΟΣ

ΝΙΚΟΛΑΟΣ Ι. ΤΣΟΥΚΝΑΚΗΣ
ΔΙΠΛΩΜ ΑΡΧΙΤΕΚΤΩΝ ΜΗΧΑΝΙΚΟΣ
ΠΑΝΕΠΙΣΤΗΜΙΟΝ ΠΕΣΚΑΡΑΣ Ι.Ο.Σ. ANNUNZIO"
ΜΕΛΟΣ Τ.Ε.Ε. ΑΡ. ΜΗΤΡΩΟΥ 39399
ΑΓ. ΠΗΛΗΣ 19 ΖΑΧΑΡΩ ΗΛΕΙΑΣ ΤΗΛ. 26250 61740

ΕΜΒΑΔΟΝ ΓΕΩΤΕΜΑΧΙΟΥ

E(1,2,...,8,1) = 192.86 m²

ΠΑΡΑΤΗΡΗΣΕΙΣ:

- Το διάγραμμα είναι ενταγμένο στο κρατικό σύστημα ΕΓΣΑ '87
- Οι διαστάσεις και τα εμβαδά υπολογίσθησαν αναλυτικά από τις συν/νες των κορυφών
- Η εξάρτηση από το ΕΓΣΑ '87 πραγματοποιήθηκε με σύστημα GPS και κάνοντας χρήση του Ελληνικού Συστήματος Εντοπισμού - ugnarus

Πίνακας Συντεταγμένων των κορυφών του 1,2,3.....
Εμβαδόν τεμαχίου = 192.86 τ.μ. - Περίμετρος = 56.72 μ.

α/α	X	Y	Αποστάσεις
1	299215.790	4154332.970	----
2	299227.010	4154334.430	1 - 2: 11.31
3	299228.600	4154331.930	2 - 3: 2.96
4	299231.570	4154327.570	3 - 4: 5.28
5	299232.060	4154325.110	4 - 5: 2.51
6	299234.310	4154319.640	5 - 6: 5.91
7	299229.300	4154317.470	6 - 7: 5.46
8	299224.050	4154316.970	7 - 8: 5.27
1	299215.790	4154332.970	8 - 1: 18.01

ΔΗΛΩΣΗ ΜΗΧΑΝΙΚΟΥ (N.651/77)

Δηλώνω σύμφωνα με το νόμο για το γεωτεμάχιο με τα στοιχεία " 1,2,...,8,1 " και εμβαδόν 192,86 m² που βρίσκεται στη θέση " Λιγκος " Τοπική Κοινότητα Μηλεας του Δήμου Ζαχαρωσ Περιφερειακή Ενότητα Ηλείας Περιφέρεια Δυτικής Ελλάδας ότι: έχει 34,53μ² εκτος οικισμού και 158,33μ² εντος οικισμού
α) είναι άρτιο και οικοδομήσιμο κατα κανονα ως προς το εμβαδόν και τις διαστάσεις σύμφωνα με τις πολεοδομικές διατάξεις που ισχύουν σήμερα,
β) βρίσκεται τμημα εντό ορίων οικισμού και τμημα εκτος οικισμού και εκτός ΖΟΕ,
γ) δεν εμπίπτει στις διατάξεις του νόμου 1337/83 περί εισφορών σε γη και χρήμα,
δ) εντός αυτού δεν διέρχονται εναέριες γραμμές μεταφοράς υψηλής τάσης της ΔΕΗ ή αγωγός φυσικού αερίου,
ε) εντός αυτού και κατά μήκος του προσώπου του εν θέματι γεωτεμαχίου υπάρχουν δασικά δέντρα,
στ) εντός αυτού ή σε απόσταση μικρότερη των 20 m από αυτό δε διέρχεται ρέμα και
ζ) έχει απόσταση από την θάλασσα μεγαλύτερη των 800μ,μ, 10.200,00. m.)

ΙΧΑΝΙΚΟΣ
ΝΙΚΟΛΑΟΣ Ι. ΤΣΟΥΚΝΑΚΗΣ
ΔΙΠΛΩΜ ΑΡΧΙΤΕΚΤΩΝ ΜΗΧΑΝΙΚΟΣ
ΠΑΝΕΠΙΣΤΗΜΙΟΝ ΠΕΣΚΑΡΑΣ Ι.Ο.Σ. ANNUNZIO"
ΜΕΛΟΣ Τ.Ε.Ε. ΑΡ. ΜΗΤΡΩΟΥ 39399
ΑΓ. ΠΗΛΗΣ 19 ΖΑΧΑΡΩ ΗΛΕΙΑΣ ΤΗΛ. 26250 61740

ΕΡΓΟΔΟΤΗΣ: ΜΠΑΜΠΑΤΣΙΚΟΥ ΕΥΣΤΑΘΙΑ

ΕΡΓΟ: ΑΠΟΤΥΠΩΣΗ ΓΕΩΤΕΜΑΧΙΟΥ

**ΘΕΣΗ: "ΛΙΓΚΟΣ " Τ.Κ. ΜΗΛΕΑΣ
ΔΗΜΟΣ ΖΑΧΑΡΩΣ Π.Ε. ΗΛΕΙΑΣ**

**ΤΕΧΝΙΚΟ ΓΡΑΦΕΙΟ
ΤΣΟΥΚΝΑΚΗΣ ΝΙΚΟΛΑΟΣ
ΑΡΧΙΤΕΚΤΩΝ ΜΗΧΑΝΙΚΟΣ
ΑΡΗΝΗΣ 19 ΖΑΧΑΡΩ ΗΛΕΙΑΣ
ΤΗΛ.2625031594-6971547600**

**ΘΕΜΑ
ΣΧΕΔΙΟΥ**

**ΤΟΠΟΓΡΑΦΙΚΟ ΔΙΑΓΡΑΜΜΑ
E=192.86M2**

ΚΛΙΜΑΚΑ 1:100

T-1

ΕΛΕΓΧΘΗΚΕ

ΣΦΡΑΓΙΔΑ

ΝΙΚΟΛΑΟΣ Ι. ΤΣΟΥΚΝΑΚΗΣ
ΔΙΠΛΩΜ ΑΡΧΙΤΕΚΤΩΝ ΜΗΧΑΝΙΚΟΣ
ΠΑΝΕΠΙΣΤΗΜΙΟΝ ΠΕΣΚΑΡΑΣ Ι.Ο.Σ. ANNUNZIO"
ΜΕΛΟΣ Τ.Ε.Ε. ΑΡ. ΜΗΤΡΩΟΥ 39399
ΑΓ. ΠΗΛΗΣ 19 ΖΑΧΑΡΩ ΗΛΕΙΑΣ ΤΗΛ. 26250 61740

ΧΡΟΝΟΣ ΜΕΛΕΤΗΣ: ΙΟΥΛΙΟΣ 2023