



Καθαρή Ίσωςση Τετραγώνου

Καθαρή Ίσωςση Τετραγώνου

Άσκη Ακρόα Κωνσταντίνος Σπανός

Διαδρομή Δάφνης

Ε. Γεωλόγος
Α. Γεωλόγος
Ρ. Σαμάρια Π.Φ.Φ.
Δ. Γεωλόγος



ΘΕΩΡΗΘΗΚΕ
και συντάσσεται το υπ αριθμ. 544091/23
πρωτόκολλο της Υπηρεσίας μας δεν γίνεται
εξέλιξη σε τυχόν εκκλιση
εξέλιξη από τρίτους.

5 ΟΚΤ. 2023

ΓΕΩΛΟΓΙΚΗ
ΥΠΗΡΕΣΙΑ
ΕΛΛΗΝΙΚΗΣ ΔΗΜΟΚΡΑΤΙΑΣ

ΣΤΑΣΙΑ ΧΗΜΙΚΟΧΡΟΜΑΤΟΓΡΑΦΙΑΣ
ΔΑΣΟΛΟΓΟΣ

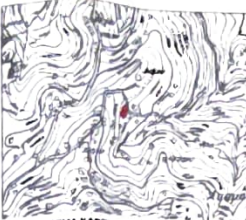

ΑΠΟΣΠΑΣΜΑ ΧΑΡΤΗ ΣΧΟΟΛΠ Δ.Ε. ΕΥΔΗΛΟΥ ΙΚΑΡΙΑΣ

ΠΙΝΑΚΑΣ ΣΥΝΤΕΛΕΣΤΩΝ ΟΙΚΟΠΕΔΟΥ

σημ	X	Y	Απόσταση (μ.)
A1	891481.48	4164130.78	A1-A2=4.94
A2	891482.37	4164125.92	A2-A3=6.16
A3	891483.94	4164119.94	A3-A4=4.51
A4	891483.79	4164115.43	A4-A5=7.28
A5	891483.20	4164108.18	A5-A6=3.19
A6	891482.30	4164105.12	A6-A7=6.49
A7	891479.21	4164099.41	A7-A8=1.66
A8	891474.86	4164093.11	A8-A9=14.83
A9	891463.02	4164101.70	A9-A10=6.40
A10	891456.41	4164109.39	A10-A11=3.68
A11	891458.95	4164112.04	A11-A12=4.82
A12	891462.71	4164116.00	A12-A13=5.58
A13	891470.96	4164122.90	A13-A14=6.46
A14	891476.76	4164128.18	A14-A15=4.68
A15	891480.41	4164131.09	A15-A1=1.10
A1	891481.48	4164130.78	

Εμβάν (A1, A2, A3, A4, A5, A6, A7, A8, A9, A10, A11, A12, A13, A14, A15, A1)=452.85 ± μ

ΠΑΡΑΤΗΡΗΣΕΙΣ

- α) Το διαγράμμα είναι ενταγμένο στο κτηρικό σύστημα αλληλεπικαλυπτόμενων ΕΓΣΑ 87.
- β) Οι διαστάσεις και το εμβαδόν υπολογίστηκαν αναλυτικά από τις συνήθεις των κορυφών.
- γ) Η ερμηνεία από το ΕΓΣΑ 87 πραγματοποιήθηκε με σύστημα δηλώνουσαν GPS και κάνοντας χρήση του δικτύου URANUS.

ΣΤΟΙΧΕΙΑ ΟΙΚΟΠΕΔΟΥ

Συμφωνία με το ΦΕΚ 198/ΑΑ/Π04-06-2013 (ΣΧΟΟΛΠ) το οικόπεδο βρίσκεται εντός ορίων οικισμού ΠΟΔΑΑ Ακαμάρας Κοινότητας Δάφνης Δ.Ε. Ευδήλου Δήμου Ικαρίας

ΗΜΕΡΟΜΗΝΙΑ

- Η κήρυξη υπογράφουσα Στυλιανή Μαυρογιάννη δηλώνει ότι
- α) Το αρχικό και υλοποιημένο έργο το οικόπεδο με στοιχεία Α1, Α2, ... Α15, Α1 και με εμβαδόν 452.85 ± μ που βρίσκεται στην Ακαμάρα Κοινότητας Δάφνης Δ.Ε. Ευδήλου Δήμου Ικαρίας υπεδείχθησαν από εμένα.
- β) Ευθύνωμα για την ακρίβεια των δηλωμένων ορίων του οικόπεδου και την υποδομή των γειτόνων μου.

Η ΔΗΛΩΣΙΑ

(Handwritten signature)

ΔΗΛΩΣΗ ΜΗΧΑΝΙΚΟΥ (N 651/77)

Ο κήρυξη υπογράφουσα Στυλιανή Μαυρογιάννη δηλώνει ότι το υπό στοιχεία οικόπεδο Α1, Α2, ... Α15, Α1 με εμβαδόν 452.85 ± μ που βρίσκεται εντός ορίων οικισμού Ακαμάρας Κοινότητας Δάφνης Δ.Ε. Ευδήλου Δήμου Ικαρίας

- α) Είναι έργο και οικοδομήσιμο εφόσον προσαρμόξει της 15-9-1982 και κατόπιν σχετικής έγκρισης από τη Διεύθυνση Δασών.
- β) Βρίσκεται εντός ορίων οικισμού Ακαμάρας Κοινότητας Δάφνης Δ.Ε. Ευδήλου Δήμου Ικαρίας
- γ) Δεν εμπίπτει στις διατάξεις του Ν. 1337/83 και δεν οφείλει εισαχθεί σε χρήση και γη
- δ) Εντός του οικόπεδου δεν διακρίνεται ενδεχόμενες γραμμές υψηλής τάσης της ΔΕΗ, σήμα φυσικού αερίου, οδός προορισμένη του 1923 ή ρέμα.
- ε) Εντός αυτού και καταμέτρηση του προσώπου του εν θέματι οικόπεδου υπάρχουν δέντρα καλλιέργειας.
- ς) Απέχει από τη θάλασσα 2500 μέτρα.
- η) Δεν ανήκει σε περιοχή NATURA.
- θ) Βρίσκεται σε περιοχή εντός ανάρτησης Δασικών Χωρίων.

ΚΩΝΣΤΑΝΤΙΝΟΣ Γ ΣΠΑΝΟΣ
ΔΙΠΛΩΜΑΤΙΣΤΗΣ ΜΗΧΑΝΙΚΟΣ ΜSc
ΕΘΝΙΚΟΥ ΜΕΤΣΟΒΙΟΥ ΠΟΛΥΤΕΧΝΕΙΟΥ
ΜΕΛΟΣ Τ.Ε.Ε. ΑΡΧΙΤΕΚΤΟΝΗΤΩΝ
ΕΥΔΗΛΟΣ 16.02.23 Τ.Ζ. 83302
Α.Π.Μ.Α. 16.02.23 Τ.Ζ. 83302

ΤΕΧΝΙΚΟ ΓΡΑΦΕΙΟ
Κωνσταντίνος Γ. Σπανός
Πολίτικος Μηχανικός ΜSc ΕΜΠ
Κιν. 6940788310
E-mail: spanos.engineer@gmail.com
Ευδήλος Ικαρία 83302
B. Ηαίρου 110, Πρωτεύουσα 13221

ΕΡΓΟΔΟΤΕΣ : ΣΤΥΛΙΑΝΗ ΜΑΥΡΟΓΙΑΝΝΟΥ

ΕΡΓΟ : ΑΠΟΤΥΠΩΣΗ ΟΙΚΟΠΕΔΟΥ

ΘΕΣΗ ΕΡΓΟΥ : ΑΚΑΜΑΤΡΑ ΚΟΙΝΟΤΗΤΑ ΔΑΦΝΗΣ Δ.Ε. ΕΥΔΗΛΟΥ ΔΗΜΟΥ ΙΚΑΡΙΑΣ

ΜΕΛΕΤΗΤΗΣ : ΚΩΝΣΤΑΝΤΙΝΟΣ Γ. ΣΠΑΝΟΣ ΠΟΛΙΤΙΚΟΣ ΜΗΧΑΝΙΚΟΣ ΜSc ΕΜΠ

ΘΕΜΑ ΣΧΕΔΙΟΥ : ΤΟΠΟΓΡΑΦΙΚΟ ΔΙΑΓΡΑΜΜΑ

ΚΛΙΜ. ΣΧΕΔΙΟΥ : 1/200 ΗΜΕΡΟΜΗΝΙΑ : ΑΥΓΟΥΣΤΟΣ 2022

ΣΦΡΑΓΙΔΑ - ΥΠΟΓΡΑΦΗ

ΚΩΝΣΤΑΝΤΙΝΟΣ Γ. ΣΠΑΝΟΣ
ΔΙΠΛΩΜΑΤΙΣΤΗΣ ΜΗΧΑΝΙΚΟΣ ΜSc
ΕΘΝΙΚΟΥ ΜΕΤΣΟΒΙΟΥ ΠΟΛΥΤΕΧΝΕΙΟΥ
ΜΕΛΟΣ Τ.Ε.Ε. ΑΡΧΙΤΕΚΤΟΝΗΤΩΝ
ΕΥΔΗΛΟΣ 16.02.23 Τ.Ζ. 83302