

**ΔΗΛΩΣΗ ΤΟΥ Ν.651/1977**

Η υπογεγραμμένη ΑΘΑΝΑΣΙΑ ΦΟΥΝΤΟΥΚΗ, ΜΗΧΑΝΙΚΟΣ ΓΕΩΠΛΗΡΟΦΟΡΙΚΗΣ & ΤΟΠΟΓΡΑΦΙΑΣ Τ.Ε., δηλώνω υπεύθυνα ότι:  
 Το υπό τα στοιχεία: **Α-Β-Γ-Δ-Ε-Ζ-Η-Θ-Α** κληροτεμάχιο 384 στη θέση "ΜΕΤΟΧΙ ΓΡΗΓΟΡΙΟΥ" της Δ.Ε. ΝΕΟΥ ΜΑΡΜΑΡΑ του Δ. ΣΙΘΩΝΙΑΣ Π.Ε. Χαλκιδικής, βρίσκεται Εκτός Σχεδίου και Οικισμού ΝΕΟΥ ΜΑΡΜΑΡΑ, με εμβαδό **E = 1913.74 τ.μ.** είναι ΜΗ άρτιο και ΜΗ οικοδομήσιμο σύμφωνα με τις κείμενες Πολεοδομικές Διατάξεις  
 Το παρόν κληροτεμάχιο βρίσκεται σε περιοχή όπου εκπονείται πράξη εφαρμογής Στην περιοχή δεν έχει κυρωθεί πράξη εφαρμογής του Ν.1337/1983 και το αγροτεμάχιο δεν οφείλει εισφορά γής και χρήματος.  
 Το κληροτεμάχιο βρίσκεται εντός ΓΠΣ ΣΙΘΩΝΙΑΣ (ΦΕΚ 406ΑΑΠ/2008).  
 Στην περιοχή έχει περαιωθεί η κτηματογράφηση του Εθνικού Κτηματολογίου και το ακίνητο έχει λάβει **ΚΑΕΚ 490400219028**.

Η απόστασή του από την θάλασσα είναι 37 μ.  
 Χρησεις γης σύμφωνα με το ΓΠΣ ΣΙΘΩΝΙΑΣ : ΕΠΕΚΤΑΣΗ Α' ΚΑΤΟΙΚΙΑΣ  
 Βρίσκεται εκτος κοινοτικού δικτυου NATURA 2000  
 Εντός αυτου δεν πραγματοποιείται υδροληψία

ΝΙΚΗΤΗ, 01/03/2022  
 Ο Δηλών Μηχανικός

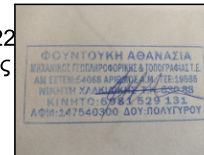

ΠΙΝΑΚΑΣ ΣΥΝΤΕΤΑΓΜΕΝΩΝ

α/α	X	Y	Απόσταση (μ.)
A	482297.935	4437073.278	A-B=35.18
B	482330.769	4437086.914	B-Γ=13.98
Γ	482330.709	4437071.936	Γ-Δ=28.14
Δ	482358.579	4437075.856	Δ-Ε=31.99
Ε	482363.034	4437044.180	Ε-Ζ=27.72
Ζ	482335.696	4437039.584	Ζ-Η=12.38
Η	482330.522	4437050.835	Η-Θ=22.42
Θ	482310.068	4437041.645	Θ-Α=33.88
Α	482297.935	4437073.278	

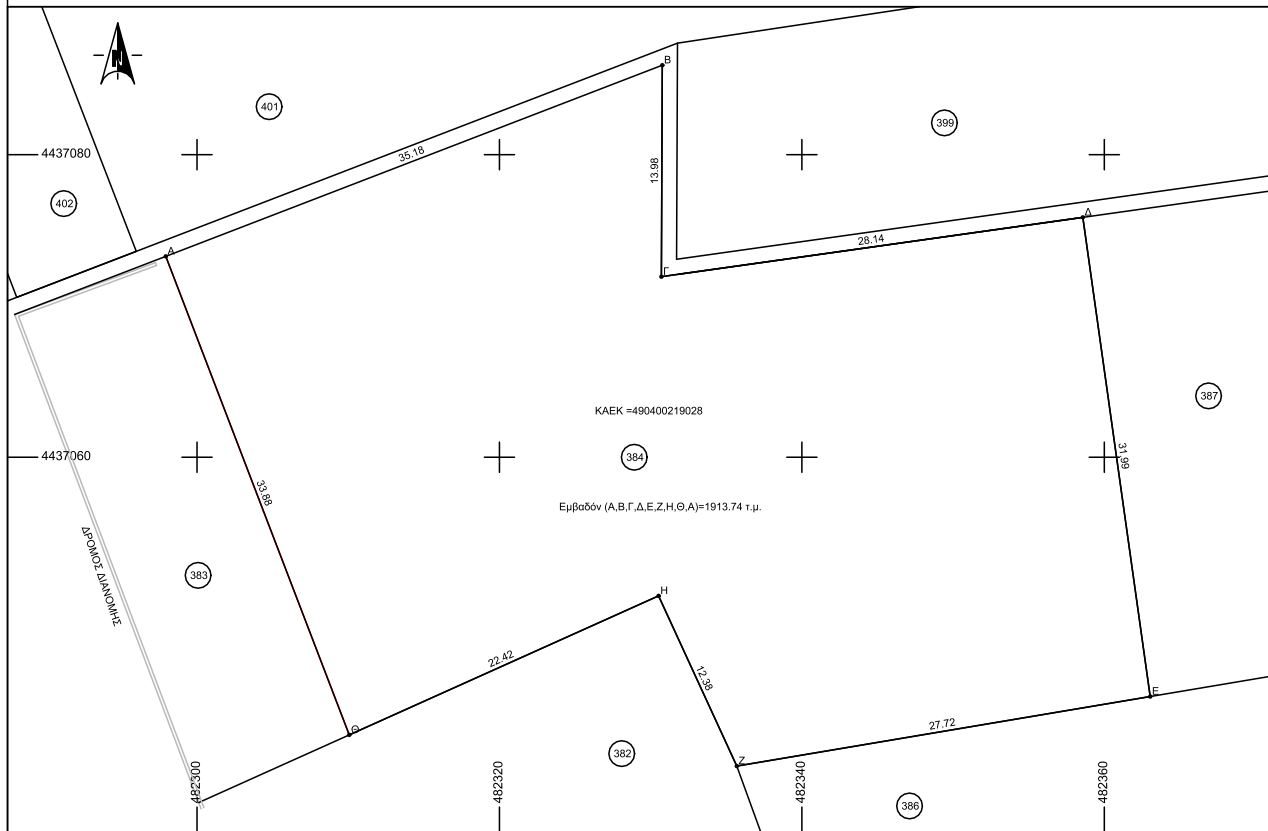

**ΤΕΧΝΙΚΟ ΓΡΑΦΕΙΟ  
 ΜΕΛΕΤΩΝ ΚΑΙ ΕΦΑΡΜΟΓΩΝ**

ΕΡΓΟΔΟΤΗΣ/ΕΣ :	ΖΩΓΡΑΦΟΥ ΧΡΥΣΗ
ΕΡΓΟ :	ΤΟΠΟΓΡΑΦΙΚΟ ΔΙΑΓΡΑΜΜΑ
ΘΕΣΗ :	ΠΕΡΙΟΧΗ : ΜΕΤΟΧΙ ΓΡΗΓΟΡΙΟΥ ΚΛ.384 ΝΕΟΣ ΜΑΡΜΑΡΑΣ ΔΗΜΟΤΙΚΟ ΔΙΑΜΕΡΙΣΜΑ ΔΗΜΟΥ ΣΙΘΩΝΙΑΣ
ΜΕΛΕΤΗΤΗΣ :	ΑΘΑΝΑΣΙΑ ΤΡ. ΦΟΥΝΤΟΥΚΗ
<b>ΤΟΠΟΓΡΑΦΙΚΟ ΔΙΑΓΡΑΜΜΑ</b>	ΑΡ. ΣΧΕΔΙΟΥ <b>9/2022</b>
ΚΛΙΜΑΚΑ 1: 200	ΗΜ/ΝΙΑ : 01/03/2022
ΥΠΟΓΡΑΦΗ - ΣΦΡΑΓΙΔΑ	ΕΛΕΓΧΟΣ