

ΑΠΟΣΤΑΣΙΑ ΧΑΡΤΗ Γ.Υ.Σ. 1:6.000

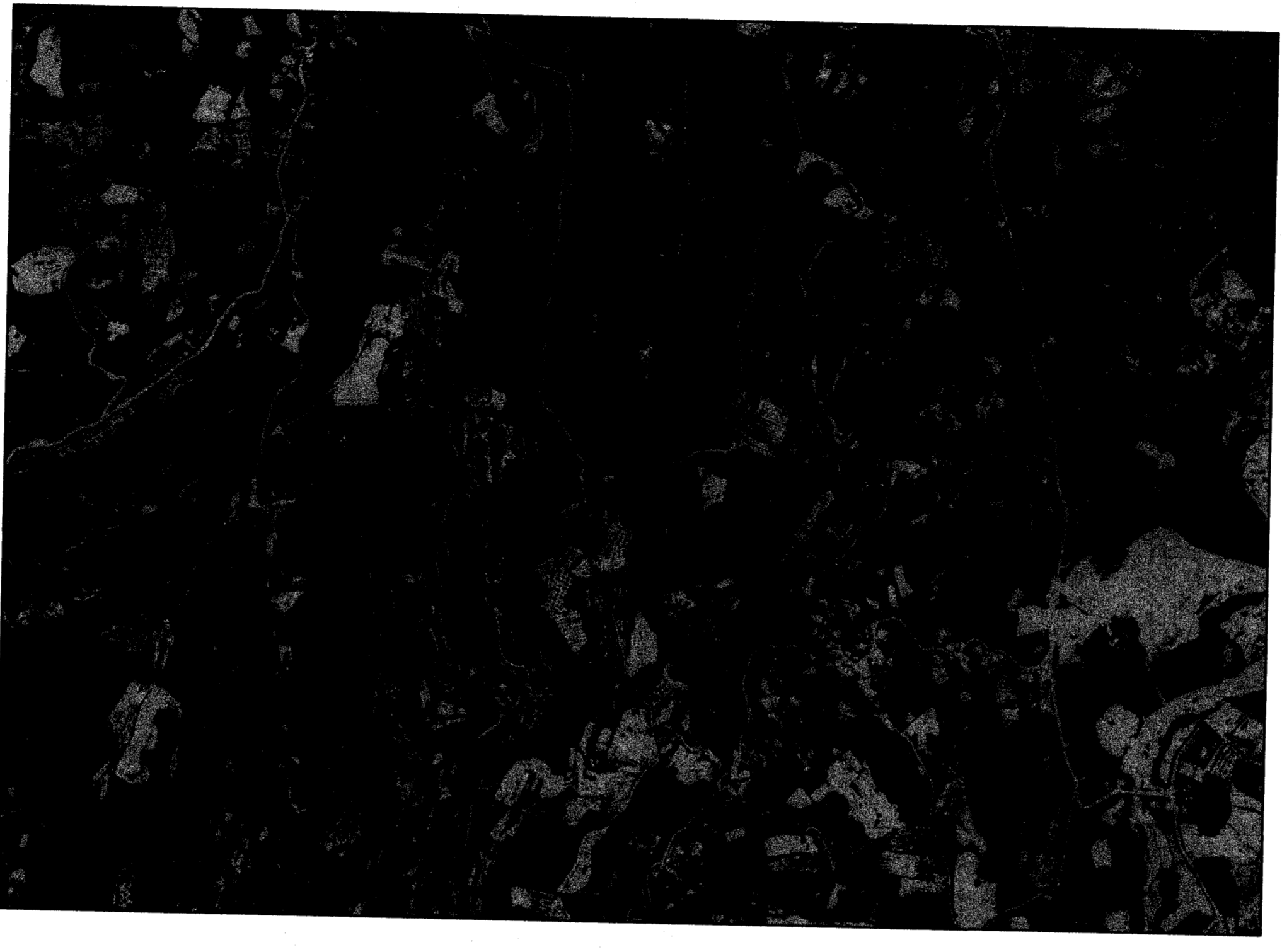

ΑΠΟΣΤΑΣΙΑ ΑΕΡΟΦΩΤΟΓΡΑΦΙΑΣ 1/10.000



ΑΠΟΣΤΑΣΙΑ ΧΑΡΤΗ 1/50.000
Φ.Χ. ΓΟΥΜΕΡΟ

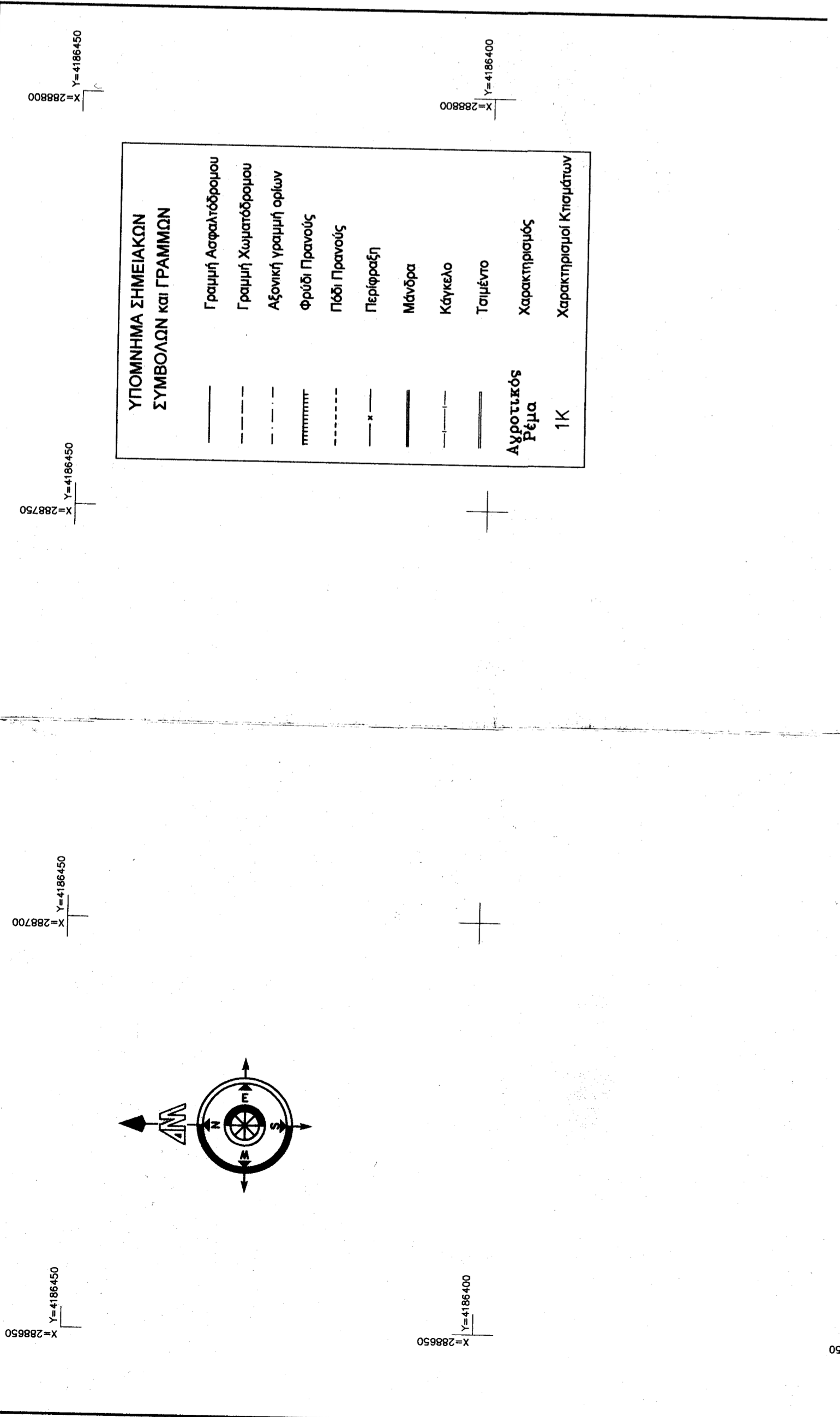
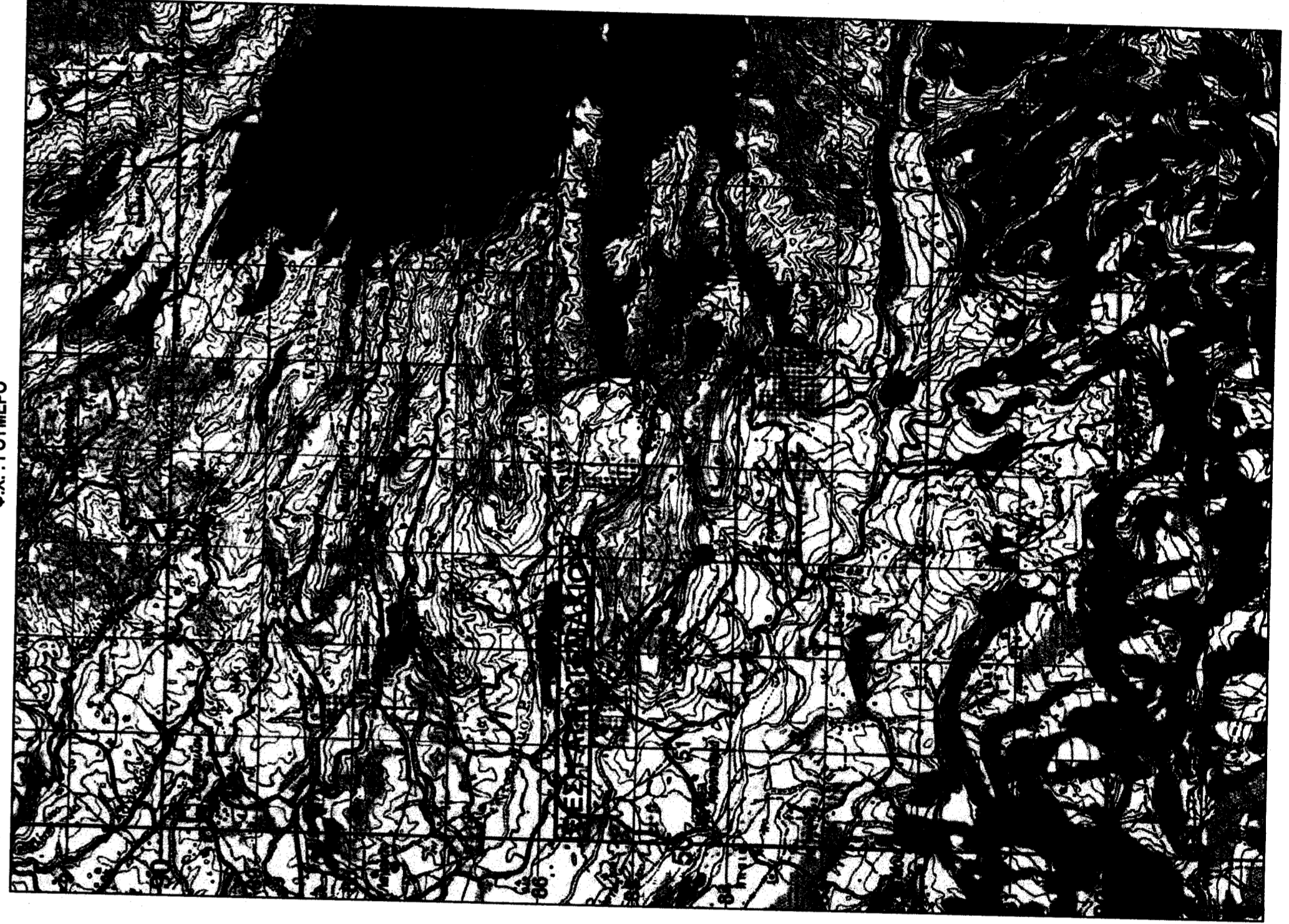

ΠΙΝΑΚΑΣ ΠΕΡΙΓΡΑΦΗΣ ΤΜΗΜΑΤΩΝ - ΣΥΝΤΕΙΛΑ ΜΕΝΕΣ ΚΟΡΥΦΩΝ ΣΕ ΕΓΣΑ-87

ΤΜΗΜΑ «Ε 2»	Εμβαδόν	6510,27 τ.μ.	Συνολικά κορυφών	9, 10, 11, 39, 40, 12, 3, 4, 5, 4, 5, 4, 1, 3, 4, 9
ΤΜΗΜΑ «Ε 3»	Εμβαδόν	422,70 τ.μ.	Συνολικά κορυφών	5, 6, 7, 8, 9, 4, 8, 0, 4, 5
Αρ. σπ.	X	Y	Γ	W
A	288764,975	4186305,403	288749,820	4186305,492
B	288750,973	4186305,846	288741,156	4186305,761

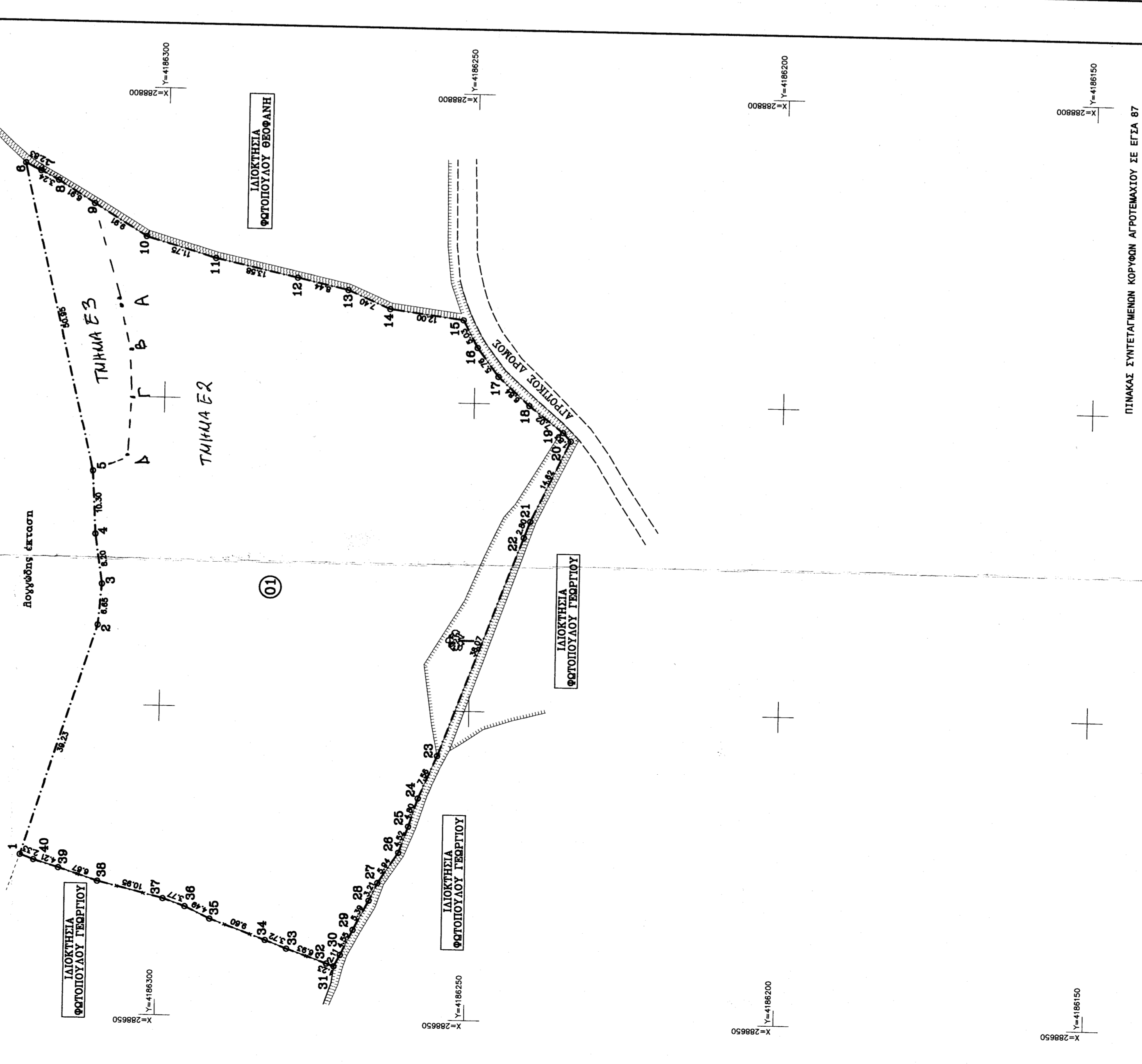

ΠΙΝΑΚΑΣ ΣΥΝΤΕΙΛΑ ΜΕΝΩΝ ΚΟΡΥΦΩΝ ΑΠΟΤΕΜΑΤΩΝ ΣΕ ΕΓΣΑ 87

ΚΟΡΥΦΕΣ	X	Y	Ε - 6992,97 μ²	ΠΛΕΥΡΕΣ
1	28875,540	4186322,161	39,23	6,66
2	28876,693	4186310,183	6,66	6,66
3	28872,625	4186310,738	10,30	6,66
4	28879,908	4186311,392	50,95	2,83
5	28879,908	4186325,190	2,83	6,66
6	28879,908	4186325,190	2,83	6,66
7	28879,908	4186317,738	6,61	6,66
8	28879,908	4186311,862	9,91	6,66
9	28879,908	4186311,862	9,91	6,66
10	28879,908	4186305,397	11,76	6,66
11	28879,908	4186305,397	11,76	6,66
12	288769,754	4186278,868	8,44	6,66
13	288769,754	4186278,868	8,44	6,66
14	288769,754	4186278,868	8,44	6,66
15	288769,754	4186278,868	8,44	6,66
16	288758,960	4186249,604	5,76	6,66
17	288758,960	4186249,604	5,76	6,66
18	288758,960	4186249,604	5,76	6,66
19	288744,126	4186234,293	14,82	6,66
20	288730,945	4186240,608	2,80	6,66
21	288730,945	4186240,608	2,80	6,66
22	288730,945	4186240,608	2,80	6,66
23	288692,693	4186254,995	99,07	6,66
24	288692,693	4186254,995	99,07	6,66
25	288692,693	4186254,995	99,07	6,66
26	288692,693	4186254,995	99,07	6,66
27	288692,693	4186254,995	99,07	6,66
28	288692,693	4186254,995	99,07	6,66
29	288692,693	4186254,995	99,07	6,66
30	288692,693	4186254,995	99,07	6,66
31	288692,693	4186254,995	99,07	6,66
32	288692,693	4186254,995	99,07	6,66
33	288692,693	4186254,995	99,07	6,66
34	288692,693	4186254,995	99,07	6,66
35	288692,693	4186254,995	99,07	6,66
36	288692,693	4186254,995	99,07	6,66
37	288692,693	4186254,995	99,07	6,66
38	288692,693	4186254,995	99,07	6,66
39	288692,693	4186254,995	99,07	6,66
40	288692,693	4186254,995	99,07	6,66

ΤΕΧΝΙΚΟ ΓΡΑΦΕΙΟ
ΜΕΛΕΤΩΝ & ΕΦΑΡΜΟΓΩΝ
ΜΑΡΤΖΑΚΛΗΣ ΔΗΜΗΤΡΙΟΣ
Αρμόδιος - Τοπογράφος Μηχανικός Ε.Μ.Π.

ΕΜΒΑΔΟΜΕΤΡΗΣΗ

Ε (1,2,3,4,5,6,7,8,9,10,.....,35,36,37,38,39,40,1) = 6932,97 m2

ΔΗΛΩΣΗ ΟΡΙΩΝ ΙΔΙΟΚΤΗΤΗ

- Δηλώνω υπεύθυνα ότι:
- Τα όρια που υπεύθυνα για την εκπόνηση του τοπογραφικού διαγράμματος είναι ακριβή και ορθά.
 - Η ιδιοκτησία μου υφίσταται αυτούσια από 31-12-2003.
- ο ιδιοκτήτης

ΜΕΘΟΔΟΛΟΓΙΑ ΕΞΑΡΤΗΤΗΣ ΤΟΠΟΓΡΑΦΙΚΟΥ ΔΙΑΓΡΑΜΜΑΤΟΣ
(άρθρο 83, παράγραφος 4, Ν. 4495/17)

Το διάγραμμα εντάχθηκε στο Κρατικό Σύστημα Αναφοράς Συντεταγμένων (Ε.Γ.Σ.Α. 87). Η ένταξη στο Ε.Γ.Σ.Α. 87 πραγματοποιήθηκε με χρήση δέκτη GNSS και δικτύου μόνιμων σταθμών αναφοράς της CIVIL SHOP Ε.Π.Ε. Το σημείο εδραίωσης βρίσκεται στην θέση με συντεταγμένες:
X = 273326,989, Y = 4172101,415, H = 39,747

ΟΡΟΙ ΔΟΜΗΣΗΣ
Π.Δ. 24-05-85 (ΦΕΚ 270Δ)

ΣΤΟΙΧΕΙΑ ΗΛΕΚΤΡΟΝΙΚΗΣ ΥΠΟΘΕΣΗΣ
(άρθρο 3, παρ. 4 Υ.Α. 27623/ ΦΕΚ 2216 Β/14-6-2018)
Το παρόν Τοπογραφικό Διάγραμμα υπαχθήκε ηλεκτρονικά στον Ψηφιακό Υποδοχέα των ΝΠΔΔ "Ελληνικό Κτηματολόγιο" και έλαβε μοναδικό Κωδικό Ηλεκτρονικού Διαγράμματος (ΚΗΔ) 774313 / 27-09-2020

ΠΑΡΑΤΗΡΗΣΕΙΣ

- Δεν έγινε έλεγχος τίτλων ιδιοκτησίας.
- Η αποτύπωση έγινε με την μέθοδο των ποτικών συντεταγμένων.
- Όργανο αποτύπωσης: ΣΟΚΚΙΑ 230R.
- Ο υπολογισμός του εμβαδού του αρροτραχίου έγινε με την χρήση του τύπου του GAUSS.
- Το τοπογραφικό διάγραμμα έγινε σε σύστημα Ε.Γ.Σ.Α. 87.

ΔΗΛΩΣΗ Ν. 1337/83

Δηλώνω υπεύθυνα ότι το παραπάνω αρροτραχίο δεν υπάγεται στις διατάξεις του Ν. 1337/83 περί εισφοράς σε γη και χρήση.

Ο ΜΗΧΑΝΙΚΟΣ
ΜΑΡΤΖΑΚΛΗΣ Ι. ΔΗΜΗΤΡΙΟΣ
ΑΡΜΟΔΙΟΣ ΤΟΠΟΓΡΑΦΟΣ ΜΗΧΑΝΙΚΟΣ
ΕΘΝΙΚΟΥ ΑΝΕΞΑΡΤΗΤΟΥ ΠΟΛΥΤΕΧΝΕΙΟΥ
ΜΕΤΕΩΡΟΛΟΓΙΟ-ΥΠΟΚΛΙΜΑΤΟΛΟΓΙΑΣ
ΚΑΝΑΛΙΩΝ 38 Σ.Π.Κ. - ΠΥΡΡΟΣ - ΤΗΛ. 693 701999
Α.Φ.Μ. 1.06657480 - Δ.Ο.Υ. ΠΥΡΡΟΥ

ΔΗΛΩΣΗ Ν. 651/77, Άρθρο 5

Ο κ. Γεώργιος Μηχανικός, δηλώνω υπεύθυνα ότι το εμφανιζόμενο αρροτραχίο υπό τα στοιχεία:
(1,2,3,4,5,6,7,8,9,10,.....,35,36,37,38,39,40,1)

που βρίσκεται στην θέση "Θανάκι", της Αγρ. Περ. της Τ.Κ. Ροδιάς, της Δημ. Ενот. Πηγείας, του Δήμου Ήλιδας, της Περ. Ενот. Ήλιδας, είναι εκτός εγκυρωμένου σχεδίου πώλειας, εκτός ορίων οικισμού, εκτός Γ.Π.Σ., εκτός Β.Π.Ο.Π., εκτός αναδομικού, εκτός Σ.Ο.Ε., απέχει από την θαλάσσια απόσταση άνω των 800 μ. και είναι άρτια και οικοδομήσιμη (σε συνδυασμό με την δήλωση ορίων του ιδιοκτήτη και κατόπιν έγκρισης Διασφαλείου-Αρχαιολογίας σύμφωνα με τις κείμενες πολεοδομικές διατάξεις που ισχύουν στην περιοχή).

Ο ΜΗΧΑΝΙΚΟΣ
ΜΑΡΤΖΑΚΛΗΣ Ι. ΔΗΜΗΤΡΙΟΣ
ΑΡΜΟΔΙΟΣ ΤΟΠΟΓΡΑΦΟΣ ΜΗΧΑΝΙΚΟΣ
ΕΘΝΙΚΟΥ ΑΝΕΞΑΡΤΗΤΟΥ ΠΟΛΥΤΕΧΝΕΙΟΥ
ΜΕΤΕΩΡΟΛΟΓΙΟ-ΥΠΟΚΛΙΜΑΤΟΛΟΓΙΑΣ
ΚΑΝΑΛΙΩΝ 38 Σ.Π.Κ. - ΠΥΡΡΟΣ - ΤΗΛ. 693 701999
Α.Φ.Μ. 1.06657480 - Δ.Ο.Υ. ΠΥΡΡΟΥ

ΔΗΛΩΣΗ Ν. 4483/2017

Ο κ. Γεώργιος Μηχανικός, δηλώνω υπεύθυνα, όπως προβλέπεται από το άρθρο 8 του Ν. 1589/1986, ότι η εμφανιζόμενη ιδιοκτησία υπό τα στοιχεία: (1,2,3,4,5,6,7,8,9,10,.....,35,36,37,38,39,40,1) εμβαδού 6932,97 m2 (η οποία απεικονίζεται στο παρόν τοπογραφικό διάγραμμα), βρίσκεται εκτός ανάρτησης των Δασικών Χαρτών.

Ο ΜΗΧΑΝΙΚΟΣ
ΜΑΡΤΖΑΚΛΗΣ Ι. ΔΗΜΗΤΡΙΟΣ
ΑΡΜΟΔΙΟΣ ΤΟΠΟΓΡΑΦΟΣ ΜΗΧΑΝΙΚΟΣ
ΕΘΝΙΚΟΥ ΑΝΕΞΑΡΤΗΤΟΥ ΠΟΛΥΤΕΧΝΕΙΟΥ
ΜΕΤΕΩΡΟΛΟΓΙΟ-ΥΠΟΚΛΙΜΑΤΟΛΟΓΙΑΣ
ΚΑΝΑΛΙΩΝ 38 Σ.Π.Κ. - ΠΥΡΡΟΣ - ΤΗΛ. 693 701999
Α.Φ.Μ. 1.06657480 - Δ.Ο.Υ. ΠΥΡΡΟΥ

ΤΕΧΝΙΚΟ ΓΡΑΦΕΙΟ ΜΕΛΕΤΩΝ & ΕΦΑΡΜΟΓΩΝ
ΜΑΡΤΖΑΚΛΗΣ ΙΩΑΝ. ΔΗΜΗΤΡΙΟΣ
Αρμόδιος - Τοπογράφος Μηχανικός Ε.Μ.Π.
Καυθάλιερ 3 & Σ.Π.Κ. - Πύρρος ο
Τηλ. 2621 0 23346
Κωδ. 6937 011 999

Εργαστήριο

Είδη
"Θανάκι" - Αγρ. Περ. Τ.Κ. Ροδιάς
Δημ. Ενот. Πηγείας - Δήμου Ήλιδας - Περ. Ενот. Ήλιδας

Μελέτης
ΜΑΡΤΖΑΚΛΗΣ ΙΩΑΝ. ΔΗΜΗΤΡΙΟΣ

Κλίμακα
1 : 500
Χρόνος Μελέτης
ΜΑΡΤΙΟΣ 2020

ΤΟΠΟΓΡΑΦΙΚΟ ΔΙΑΓΡΑΜΜΑ
1
Αριθμ. Σχ. 1

Υπογραφή

Σφραγίδα του παρόντος διαγράμματος
Τηλ. υπ. καθ. απευθείας: 2621 0 23346
Χαρακτηριστική απεικόνιση με τις σφραγίδες
ρόλη της παραγωγής.

Αριθμός: 23.4.2023

Αρμόδιος - Τοπογράφος Μηχανικός Ε.Μ.Π.
ΜΑΡΤΖΑΚΛΗΣ Ι. ΔΗΜΗΤΡΙΟΣ
ΕΘΝΙΚΟΥ ΑΝΕΞΑΡΤΗΤΟΥ ΠΟΛΥΤΕΧΝΕΙΟΥ
ΜΕΤΕΩΡΟΛΟΓΙΟ-ΥΠΟΚΛΙΜΑΤΟΛΟΓΙΑΣ
ΚΑΝΑΛΙΩΝ 38 Σ.Π.Κ. - ΠΥΡΡΟΣ - ΤΗΛ. 693 701999
Α.Φ.Μ. 1.06657480 - Δ.Ο.Υ. ΠΥΡΡΟΥ