

Απόσπασμα Google Earth:

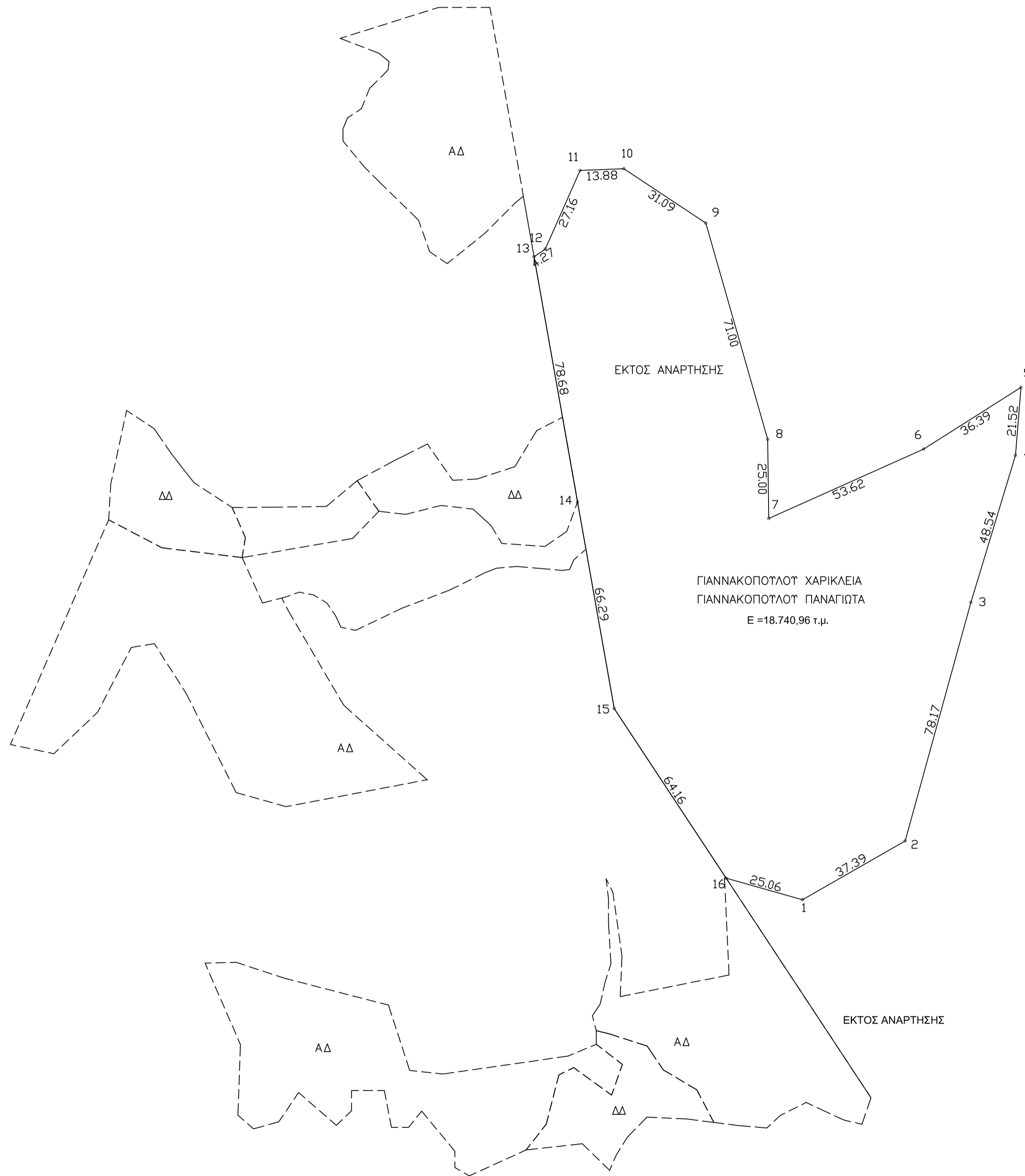
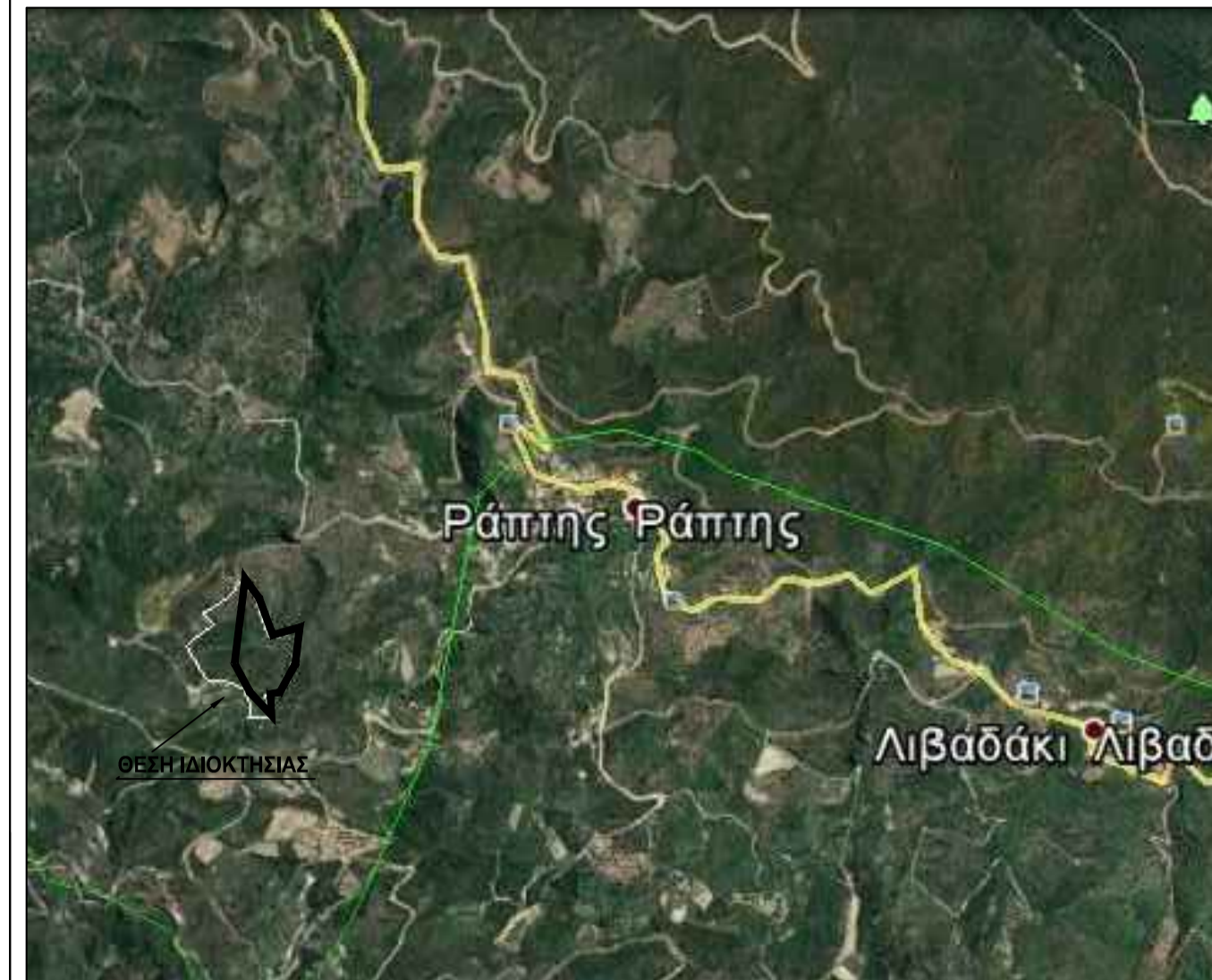

Πίνακας Συντεταγμένων των κορυφών του (1,2,3,...,15,16,1) σε ΕΓΣΑ'87
Εμβαδόν τετραγώνου = 18.740,96 τ.μ.

α/α	X	Y	Αποστάσεις
1	305016.53	4155781.97	----
2	305049.00	4155800.52	1 - 2: 37.39
3	305069.75	4155875.89	2 - 3: 78.17
4	305083.82	4155922.34	3 - 4: 48.54
5	305085.57	4155943.79	4 - 5: 21.52
6	305054.83	4155924.31	5 - 6: 36.39
7	305005.89	4155902.39	6 - 7: 53.62
8	305005.52	4155927.40	7 - 8: 25.00
9	304986.01	4155995.66	8 - 9: 71.00
10	304960.11	4156012.86	9 - 10: 31.09
11	304946.25	4156012.28	10 - 11: 13.88
12	304935.26	4155987.44	11 - 12: 27.16
13	304931.72	4155985.06	12 - 13: 4.27
14	304945.47	4155907.59	13 - 14: 78.68
15	304957.06	4155842.32	14 - 15: 66.29
16	304992.41	4155788.77	15 - 16: 64.16
1	305016.53	4155781.97	16 - 1: 25.06

ΥΠΟΜΝΗΜΑ ΣΗΜΕΙΑΚΩΝ ΣΥΜΒΟΛΩΝ και ΓΡΑΜΜΩΝ	
1,2,.....	Χαρακτηρισμός Κορυφών οικ.
α,β,....δ	Χαρακτηρισμός Κορυφών κτηρ.
—	Γραμμή Δημοτικής οδού
—	Γραμμή Χωματόδρομου
—	Αξονική γραμμή ορίων
—	Όριο Απαλλοτρίωσης
—	Συρματοπλέγμα
□	Μανδρότοιχος
▨	Πλευρές Κτηρίου
1/Π	Αριθμός ορόφων/Πλάκα
1/Κ	Αριθμός ορόφων/Κεραμοσκεπή
Δημοτική Οδός??	Χαρακτηρισμός
—	Δασικά πολύγωνα

ΠΑΡΑΤΗΡΗΣΕΙΣ :

- Έγινε τοπογραφική αποτύπωση της υπάρχουσας κατάστασης.
Το γήπεδο ευρίσκεται, εκτός οικισμού, εντός αγροτικής περιοχής Ράπτη Τ.Κ. Λιβαδακίου, θέση "ΧΑΛΙΚΙΑ", Δήμου Ανδρίτσαινας-Κρέστενας
- ΕΜΒΑΔΑ:
Ε(1-2-3-...-15-16-1)=18.740,96 τ.μ.
- ΔΗΛΩΣΗ ΙΔΙΟΚΤΗΤΗ Ν.4030 /2011
Δηλώνω πως τα όρια του γηπέδου μου με στοιχεία Ε(1-2-3-...-15-16-1) που υπέδειξα για την εκπόνηση του τοπογραφικού διαγράμματος είναι ακριβή και ορθά

Ο ΙΔΙΟΚΤΗΤΗΣ

4. ΔΟΜΗΣΗ:
ΑΔΟΜΗΤΟ

5. ΔΗΛΩΣΗ Ν.651/77 :

Ο κάτωθι Μηχανικός, δηλώνω υπεύθυνα ότι το εμφανόμενο αγροτεμάχιο με τα στοιχεία Ε(1-2-3-4-5-6-7-8-9-10-11-12-13-14-15-16-1)= 18.740,96τ.μ. που βρίσκεται εντός της αγροτικής περιοχής Ράπτη Τ.Κ. Λιβαδακίου, θέση "ΧΑΛΙΚΙΑ" του Δήμου Ανδρίτσαινας - Κρεστένων, της Περ.Ενοστ. Ηλείας, είναι εκτός οικισμού Ράπτη, εκτός Γ.Π.Σ., εκτός Ζ.Ο.Ε., εκτός αναδάσμου, εκτός ΒΙΟ.ΠΑ, απέχει από τη θάλασσα απόσταση άνω των 800 μέτρων, δεν διέρχονται από αυτό γραμμές υψηλής τάσης της Δ.Ε.Η. και αγωγός φυσικού αερίου και είναι άρπιο και μη οικοδομήσιμο σύμφωνα με τις κείμενες πολεοδομικές διατάξεις που ισχύουν στη περιοχή.
Δηλώνω υπεύθυνα ότι το παραπάνω αγροτεμάχιο δεν υπάγεται στις διατάξεις του Ν.1337/83 περί εισφοράς σε γη και χρήμα.

6. ΔΗΛΩΣΗ Ν.1599/1986 (Α'75) βάση της παρ.3 άρθρου 142 Ν.4483/2017, ΦΕΚ 107 Α/ 31-7-2017 ο υπογεγραμμένος Χρήστος Θεοδωροπούλος Διπλ. Πολιτικός Μηχανικός

Δηλώνω ότι

Το αγροτεμάχιο με τα στοιχεία 1,2,3,4,5,6,7,8,9,10,11,12,13,14,15,16,1 που βρίσκεται εντός αγροτικής περιοχής Ράπτη Τ.Κ. Λιβαδακίου, Δημοτικής ενότητας Αλιφείρας, Δήμου Ανδρίτσαινας - Κρεστένων, Περιφερειακής ενότητας Ηλείας, ιδιοκτησίας Γιαννακοπούλου Χαρικλείας και Γιαννακοπούλου Παναγιώτας, είναι εκτός ανάρτησης, σύμφωνα με τους κυρωμένους δασικούς χάρτες.

ΜΑΡΤΙΟΣ 2023

Ο ΜΗΧΑΝΙΚΟΣ

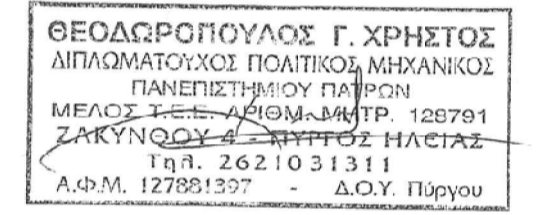

ΤΕΧΝΙΚΟ ΓΡΑΦΕΙΟ ΜΕΛΕΤΩΝ & ΚΑΤΑΣΚΕΥΩΝ
ΘΕΟΔΩΡΟΠΟΥΛΟΣ Γ. ΧΡΗΣΤΟΣ
ΖΑΚΥΝΘΟΥ 4, ΠΥΡΓΟΣ ΗΛΕΙΑΣ

Εργοδότης
**ΓΙΑΝΝΑΚΟΠΟΥΛΟΥ ΧΑΡΙΚΛΕΙΑ
ΓΙΑΝΝΑΚΟΠΟΥΛΟΥ ΠΑΝΑΓΙΩΤΑ**

Θέση
**Εκτός Οικισμού Ράπτη, θέση 'ΧΑΛΙΚΙΑ'
Δήμου Ανδρίτσαινας-Κρέστενας**

Μελετητής
**ΘΕΟΔΩΡΟΠΟΥΛΟΣ ΧΡΗΣΤΟΣ
ΔΙΠΛΩΜΑΤΟΥΧΟΣ ΠΟΛΙΤΙΚΟΣ ΜΗΧΑΝΙΚΟΣ**

Κλίμακα
1 : 1000

Χρόνος Μελέτης
ΙΟΥΝΙΟΣ 2017

Θέμα
ΤΟΠΟΓΡΑΦΙΚΟ ΔΙΑΓΡΑΜΜΑ

Αριθ. Σχέδ.
Τ1

Υπογραφή
Σφραγίδα