

ΠΙΝΑΚΑΣ ΣΥΝΤΕΤΑΓΜΕΝΩΝ ΕΙΣΑ 87 ΙΣΟΒΕΛΙΑΣ ΟΙΚΙΑΣ 1/11

α/α	X (m)	Y (m)	S (m ²)
A	582171.530	4554186.332	10,975
B	582181.292	4554186.332	8,167
C	582169.721	4554178.281	11,139
D	582171.530	4554178.281	8,167
E	582171.530	4554186.332	10,975
F	582171.530	4554186.332	10,975
G	582171.530	4554186.332	10,975
H	582171.530	4554186.332	10,975
I	582171.530	4554186.332	10,975
J	582171.530	4554186.332	10,975
K	582171.530	4554186.332	10,975
L	582171.530	4554186.332	10,975
M	582171.530	4554186.332	10,975
N	582171.530	4554186.332	10,975
O	582171.530	4554186.332	10,975
P	582171.530	4554186.332	10,975
Q	582171.530	4554186.332	10,975
R	582171.530	4554186.332	10,975
S	582171.530	4554186.332	10,975
T	582171.530	4554186.332	10,975
U	582171.530	4554186.332	10,975
V	582171.530	4554186.332	10,975
W	582171.530	4554186.332	10,975
X	582171.530	4554186.332	10,975
Y	582171.530	4554186.332	10,975
Z	582171.530	4554186.332	10,975
Α	582171.530	4554186.332	10,975

ΠΙΝΑΚΑΣ ΣΥΝΤΕΤΑΓΜΕΝΩΝ ΤΩΝ ΚΟΡΦΩΝ Α.Β.Τ. ...Κ.Α. ΕΙΣΑ 87

α/α	X (m)	Y (m)	S (m ²)
A	582156.146	4554178.807	13,220
B	582156.146	4554186.332	10,975
C	582169.721	4554186.332	8,167
D	582171.530	4554186.332	10,975
E	582171.530	4554186.332	10,975
F	582171.530	4554186.332	10,975
G	582171.530	4554186.332	10,975
H	582171.530	4554186.332	10,975
I	582171.530	4554186.332	10,975
J	582171.530	4554186.332	10,975
K	582171.530	4554186.332	10,975
L	582171.530	4554186.332	10,975
M	582171.530	4554186.332	10,975
N	582171.530	4554186.332	10,975
O	582171.530	4554186.332	10,975
P	582171.530	4554186.332	10,975
Q	582171.530	4554186.332	10,975
R	582171.530	4554186.332	10,975
S	582171.530	4554186.332	10,975
T	582171.530	4554186.332	10,975
U	582171.530	4554186.332	10,975
V	582171.530	4554186.332	10,975
W	582171.530	4554186.332	10,975
X	582171.530	4554186.332	10,975
Y	582171.530	4554186.332	10,975
Z	582171.530	4554186.332	10,975
Α	582171.530	4554186.332	10,975

ΕΜΒΛΩΝ ΟΙΚΟΤΕΛΟΥ με στοιχεία Α-Β-Γ-Δ-Ε-Ζ-Η-Θ-ΙΑ = 530,11τ.μ.

ΠΑΡΑΤΗΡΗΣΕΙΣ:
 1. Το διαγράμμα είναι ενταγμένο στο κρατικό συστημα συντεταγμένων ΕΙΣΑ 87
 2. Οι διαστάσεις και το εμβαδόν υπολογισθηκαν αναλυτικά από τις συντεταγμένες των κορυφών
 3. Η εξέταση από το ΕΙΣΑ 87 πραγματοποιήθηκε με σύστημα GPS κάλυψης χρήση του Ελληνικού Συστήματος Επικοινωνιών - URANUS

ΑΝΙΧΝΙΣΤΗ ΙΔΙΟΚΤΗΤΗ
 Ο κτηνιάτρος υπογεγραμμένος ΔΕΜΕΡΤΖΗ ΠΑΜΠΑΔΑΝ, διαβάζοντας υποσέβεται ότι τα όρια ιδιοκτησίας που είναι υποδεικνύει στο έδαφος είναι ορθά.
 Ο Υπογεγραμμένος

ΟΡΟΙ ΔΟΜΗΣΗΣ:
 ΝΕΚΡΟΤΕΤΡΑ: οικόπεδο προσηλωμένο του 1923.
 ΟΡΟΙ ΔΟΜΗΣΗΣ: Πλ. 2/13-3-1981 (ΦΕΚ138Α)
 Αριθμός: Ε = 2000,00 τ.μ. (κονοσόφ)
 Ε = 300,00 τ.μ. (πρό ηφ. 13-3-1981)
 Ε = 150,00 τ.μ. (πρό ηφ. 27-7-1979)
 Ε = 150,00 τ.μ. (πρό ηφ. 27-7-1988)
 Πανομοίω κάλυψης 60%
 Υψος 7,5 μ. + 1,5 μ. στέγη, 10 μ. + 1,5 μ. στέγη
 Αριθμός Ορόφων 2 (2) ή τρεις (3) λόγω κάλυψης εδάφους
 Συντελεστής Δόμησης 0,80

Παρεκκλίσεις: 100 τ.μ. συντελεστής 50%, 120 και τ.μ. 80%
 Για οικόπεδο 300 τ.μ. συντελεστής 50%, 120 και τ.μ. 150,00ε συνολική επιφάνεια κτίσματος (έδαφος) 160 τ.μ.

Για οικόπεδο 300 τ.μ. συντελεστής 50%, 100 και συνολική επιφάνεια κτίσματος (έδαφος) 240 τ.μ.

ΔΗΛΩΣΗ Ν.651/77 - Ν.1337/83
 Ο κτηνιάτρος υπογεγραμμένος Δ.Η. Ιωακείμ Μήλιος διαγνώσκει ότι τον Ν.651/77, τον Ν.1337/83 και τις διατάξεις του Τ.Ο.Κ. δηλώνω υπακούοντας στο οικείο νόμο:
 α) είναι όμοιο και ανεξάρτητο κατά προέλευση.
 β) δεν έχει βεβαιωθείς υπογεγραμμένος τριτα επισημάνει σε γη και χρήση σύμφωνα με τις διατάξεις του Ν.1337/83.
 γ) εντός του οικισμού δε διαβιβάζονται ενδείξεις, γραμμές, μεταγραφές, υπηκοή ή τήρηση η συνολικός φυσικού ορατού.
 δ) εντός αυτού ή σε οποιαδήποτε μικρότερη των 20 μ. δεν υπάρχει πέλας.
 ε) εντός των ορίων γεωμετρικών δεν υπάρχουν διατηρητέα κτίσματα.

Ο ΔΗΛΩΝ

ΑΔΗ ΞΕΜΑΝΑ
 ΑΡΧΗ ΠΟΛΙΤΙΚΟΣ ΜΗΧΑΝΙΚΟΣ
 ΓΕΩΜΕΤΡΙΚΩΝ ΔΙΑΓΡΑΜΜΩΝ
 ΜΕΛΟΣ Γ.Ε.Ε. - ΑΡ. ΜΗΤΡ. 144573
 Δ/ΝΣΗ ΚΑΤΑΣΤΡΟΦΩΝ
 ΑΔΜ/Α 140666772 ΔΟΥ ΚΟΜΟΤΗΝΗΣ

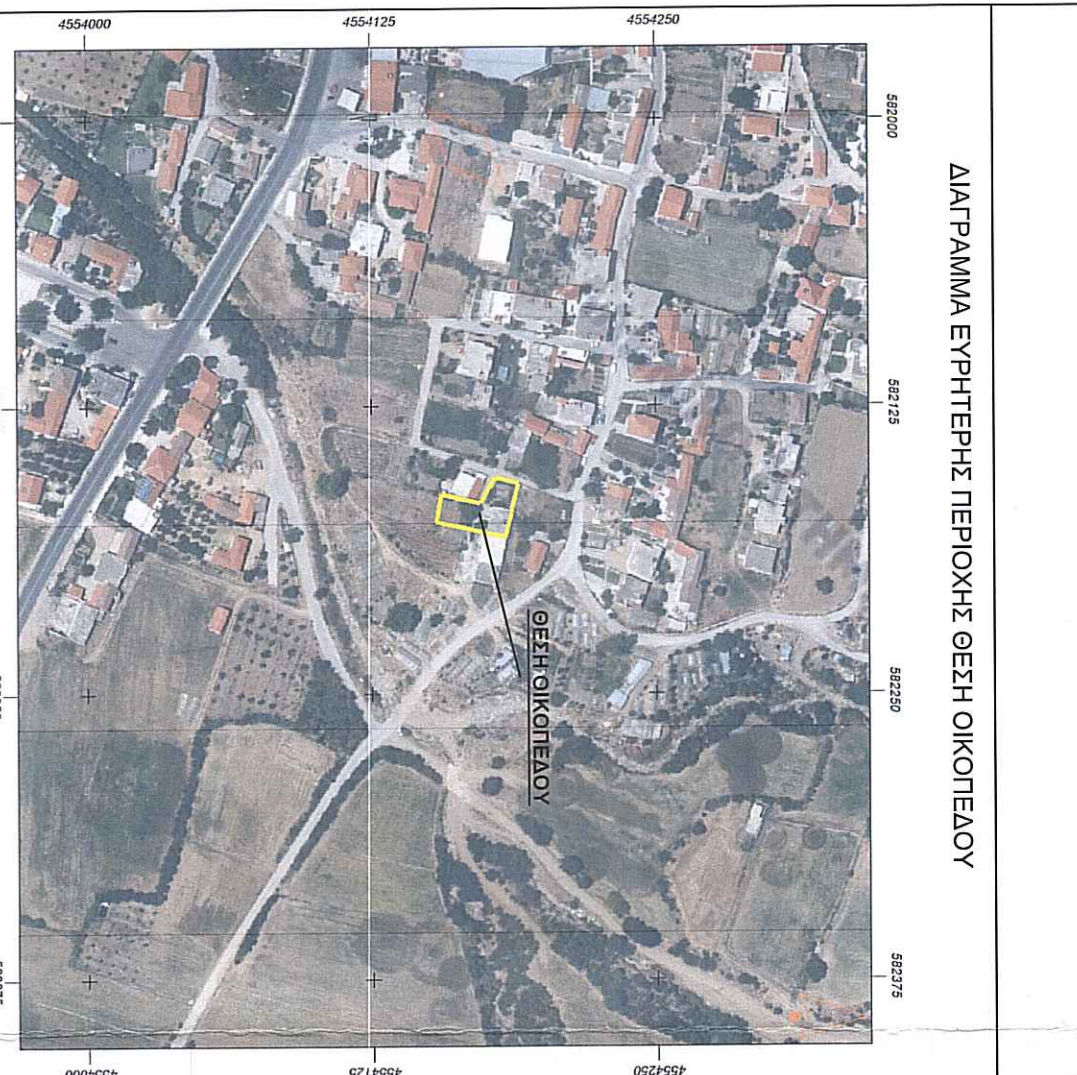

Εργοδότης	ΠΑΜΠΑΔΑΝ ΔΕΜΕΡΤΖΗ
Έργο	ΑΠΟΤΥΠΩΣΗ ΟΙΚΟΤΕΛΟΥ
Θέση	ΟΙΚΙΣΜΟΣ ΔΕΥΚΟΤΕΤΡΑ ΔΗΜΟΣ ΑΒΔΗΡΩΝ Π.Ε. ΕΒΑΝΘΗΣ
Μελετητής	ΑΔΗ ΞΕΜΑΝΑ ΔΙΠΛΩΜΑΤΟΥΧΟΣ ΠΟΛΙΤΙΚΟΣ ΜΗΧΑΝΙΚΟΣ
Θέμα Σχεδίου	Αριθμός Σχεδίου ΛΗΡΟΣΥΝ ΕΣΩΤΕΡΙΚΗ ΚΑΤΑΣΤΑΣΗ ΤΩΝ 25/1 25/1 50/27 ΚΑΝ. 699/89/27/87
ΤΟΠΟΓΡΑΦΙΚΟ ΔΙΑΓΡΑΜΜΑ	
Κλίμακα	1:200
Χρόνος Μελέτης	ΙΟΥΝΙΟΣ 2022
Ο συντάξας	Θεώρηση Υπευθύνως 24/6/2022
<p>ΑΔΗ ΞΕΜΑΝΑ ΑΡΧΗ ΠΟΛΙΤΙΚΟΣ ΜΗΧΑΝΙΚΟΣ ΓΕΩΜΕΤΡΙΚΩΝ ΔΙΑΓΡΑΜΜΩΝ ΜΕΛΟΣ Γ.Ε.Ε. - ΑΡ. ΜΗΤΡ. 144573 Δ/ΝΣΗ ΚΑΤΑΣΤΡΟΦΩΝ ΑΔΜ/Α 140666772 ΔΟΥ ΚΟΜΟΤΗΝΗΣ</p>	
<p>ΕΛΛΗΝΙΚΗ ΔΗΜΟΚΡΑΤΙΑ ΥΠΟΥΡΓΕΙΟ ΠΑΙΔΕΙΑΣ, ΕΡΕΥΝΑΣ ΚΑΙ ΘΡΗΣΚΕΥΜΑΤΩΝ ΙΝΣΤΙΤΟΥΤΟ ΤΕΧΝΟΛΟΓΙΑΣ ΥΠΟΛΟΓΙΣΤΩΝ ΚΑΙ ΕΚΔΟΣΕΩΝ ΔΙΑΔΙΚΤΥΟΥ Ο Διευθυντής Εθνικής Υπηρεσίας Τεχνολογικών Σχεδίων Τμήμα Π.Π.Π.Π.Π.</p>	