

ΣΥΝΤΕΤΑΓΜΕΝΕΣ ΚΟΡΥΦΩΝ ΑΓΡΟΤΕΜΑΧΙΟΥ					
ΕΘΝΙΚΟ ΤΡΙΓΩΝΟΜΕΤΡΙΚΟ ΔΙΚΤΥΟ (ΠΡΟΒΟΛΗ ΕΓΣΑ '87)					
ΣΗΜΕΙΟ	X	Y	ΣΗΜΕΙΟ	X	Y
1	301698.15	4167948.35	19	301801.83	4167932.47
2	301696.07	4167943.73	20	301807.76	4167928.09
3	301698.62	4167941.56	21	301809.70	4167924.07
4	301702.78	4167936.94	22	301835.56	4167922.62
5	301705.30	4167930.24	23	301863.68	4167937.73
6	301707.73	4167918.83	24	301859.62	4167959.85
7	301709.72	4167908.66	25	301849.40	4167960.71
8	301711.10	4167899.71	26	301830.12	4167966.59
9	301714.24	4167896.30	27	301805.70	4167982.15
10	301720.88	4167904.10	28	301793.84	4167983.55
11	301729.71	4167917.02	29	301777.35	4167979.43
12	301734.86	4167921.40	30	301766.28	4167970.68
13	301733.83	4167930.67	31	301759.84	4167968.62
14	301736.14	4167945.22	32	301747.99	4167970.16
15	301745.16	4167932.47	33	301735.37	4167968.62
16	301758.82	4167928.87	34	301726.09	4167963.73
17	301771.18	4167931.18	35	301698.35	4167955.47
18	301794.88	4167934.79			

ΥΠΟΜΝΗΜΑ

1. ΠΡΟΔΙΑΓΡΑΦΕΣ ΣΥΝΤΑΞΗΣ ΤΟΠΟΓΡΑΦΙΚΟΥ ΔΙΑΓΡΑΜΜΑΤΟΣ

- 1.1. Οι συντεταγμένες των κορυφών του αγροτεμαχίου που αναφέρονται στο παρόν Τοπογραφικό Διάγραμμα είναι στο Ελληνικό Γεωδαιτικό Σύστημα Αναφοράς 1987 (ΕΓΣΑ '87).
- 1.2. Η εξάρτηση από το ΕΓΣΑ 87 πραγματοποιήθηκε κάνοντας χρήση του σταθμού PYRG (0069) του ιδιωτικού δικτύου SmartNet της εταιρίας Metrica A.E., με συντεταγμένες (X,Y)=(276051.205,4172917.834)
- 1.3. Για τις μετρήσεις χρησιμοποιήθηκε GNSS δέκτης Leica GS08 Plus με καταγραφή συχνοτήτων L1 και L2 του συστήματος GPS και GLONASS.
- 1.4. Τα αρχεία που παρήχθησαν από τις μετρήσεις είναι τα 8570256#.23o RINEX και ALEXANDROPOULOS.txt
- 1.5. Ο υπολογισμός του εμβαδού έγινε με βάση τις ορθογωνικές συντεταγμένες των κορυφών του αγροτεμαχίου.

2. ΘΕΣΗ ΑΓΡΟΤΕΜΑΧΙΟΥ: Εκτός οικισμού Τ.Κ. Βασιλακίου Ηλείας, Δημ. Ενότητας Αρχαίας Ολυμπίας, Δήμου Αρχαίας Ολυμπίας, με κατά κανόνα αρπότητα 4.000,00 τ.μ. Περιοχή: "Βρυσούλι".

3. ΕΜΒΑΔΟΝ ΑΓΡΟΤΕΜΑΧΙΟΥ

Ε (1,2,3,4,5,6,7,8,9,10,11,...,30,31,32,33,34,35,1) = 7.001,88 τ.μ. (Εκτός ανάρτησης Δ.Χ.)

4. ΟΡΟΙ ΔΟΜΗΣΗΣ

- Π.Δ. 24/3-5-1985, ΦΕΚ 270Δ'
- Ν. 4759/2020, ΦΕΚ 245/Α/9-12-2020

5. ΥΛΟΠΟΙΗΣΗΣ ΟΡΙΩΝ

Ο υπογραφόμενος Αλεξανδροπούλος Νικόλαος, ιδιοκτήτης του αγροτεμαχίου που φαίνεται στο παρόν τοπογραφικό διάγραμμα, δηλώνει ότι τα όρια που έχει υλοποιήσει και υπεδείξει σε αυτό είναι τα ορθά.

Ο Δηλών

6. ΔΗΛΩΣΗ Ν.1337/83

Ο κάτωθι υπογεγραμμένος Βασίλειος Γεωργακόπουλος πολιτικός μηχανικός δηλώνω ότι το αγροτεμάχιο με στοιχεία (1,2,3,4,5,6,7,8,9,10,11,12,...,29,30,31,32,33,34,35,1), εμβαδού Ε = 7.001,88 τ.μ., δεν υπάγεται στις διατάξεις του Ν.1337/83 περί εισφοράς σε γη και χρήμα.

Ο Δηλών

ΒΑΣΙΛΕΙΟΣ Γ.ΓΕΩΡΓΑΚΟΠΟΥΛΟΣ
ΔΙΡΑ/ΧΟΣ ΠΟΛΙΤΙΚΟΣ ΜΗΧΑΝΙΚΟΣ
ΠΑΝΕΠΙΣΤΗΜΙΟΥ ΠΑΤΡΩΝ
ΜΕΛΟΣ Τ.Ε.Ε. ΑΡΧΙΤΕΚΤΟΝΩΝ 105687
ΑΡΧΑΙΑ ΟΛΥΜΠΙΑ Τ.Κ.Α.:26240 22422
ΑΦΜ:120376716 ΔΟΥ:ΠΥΡΓΟΥ

7. ΔΗΛΩΣΗ 651/77

Ο κάτωθι υπογεγραμμένος Βασίλειος Γεωργακόπουλος πολιτικός μηχανικός δηλώνω ότι το αγροτεμάχιο με στοιχεία (1,2,3,4,5,6,7,8,9,10,11,12,...,29,30,31,32,33,34,35,1), εμβαδού Ε = 7.001,88 τ.μ., βρίσκεται στη θέση "Βρυσούλι" της Τ.Κ. Βασιλακίου Ηλείας, Δημοτικής Ενότητας Αρχαίας Ολυμπίας, Δήμου Αρχαίας Ολυμπίας, εκτός οικισμού (σύμφωνα με το άρθρο 4, παρ.5 του Π.Δ./24-4-85 / ΦΕΚ181Δ), εκτός Γ.Π.Σ., εκτός αναδασμού, εκτός Ζ.Ο.Ε., απέχει από τη θάλασσα απόσταση μεγαλύτερη από 800,00 μ. και είναι άρτο και οικοδομήσιμο, σύμφωνα με τους ισχύοντες σήμερα νόμους του ΝΟΚ.

Ο Δηλών

ΒΑΣΙΛΕΙΟΣ Γ.ΓΕΩΡΓΑΚΟΠΟΥΛΟΣ
ΔΙΡΑ/ΧΟΣ ΠΟΛΙΤΙΚΟΣ ΜΗΧΑΝΙΚΟΣ
ΠΑΝΕΠΙΣΤΗΜΙΟΥ ΠΑΤΡΩΝ
ΜΕΛΟΣ Τ.Ε.Ε. ΑΡΧΙΤΕΚΤΟΝΩΝ 105687
ΑΡΧΑΙΑ ΟΛΥΜΠΙΑ Τ.Κ.Α.:26240 22422
ΑΦΜ:120376716 ΔΟΥ:ΠΥΡΓΟΥ

8. ΔΗΛΩΣΗ 1599/86 βάσει του αρ. 20 Ν.3889/2010

Ο κάτωθι υπογεγραμμένος Βασίλειος Γεωργακόπουλος, πολιτικός μηχανικός, δηλώνω ότι ο Δασικός Χάρτης στην εν λόγω περιοχή είναι μερικώς κυρωμένος βάσει της Απόφασης 319830/21-12-2017 (ΦΕΚ 39 Δ'/09-02-2018), του Συντονιστή Αποκεντρωμένης Διοίκησης Πελοποννήσου - Δυτικής Ελλάδας και Ιονίου. Το αγροτεμάχιο με στοιχεία (1,2,3,4,5,6,7,8,9,10,11,12,...,28,29,30,31,32,33,34,35,1), εμβαδού Ε = 7.001,88 τ.μ., ευρίσκεται εκτός περιοχής ανάρτησης Δασικού Χάρτη.

Ο Δηλών

ΒΑΣΙΛΕΙΟΣ Γ.ΓΕΩΡΓΑΚΟΠΟΥΛΟΣ
ΔΙΡΑ/ΧΟΣ ΠΟΛΙΤΙΚΟΣ ΜΗΧΑΝΙΚΟΣ
ΠΑΝΕΠΙΣΤΗΜΙΟΥ ΠΑΤΡΩΝ
ΜΕΛΟΣ Τ.Ε.Ε. ΑΡΧΙΤΕΚΤΟΝΩΝ 105687
ΑΡΧΑΙΑ ΟΛΥΜΠΙΑ Τ.Κ.Α.:26240 22422
ΑΦΜ:120376716 ΔΟΥ:ΠΥΡΓΟΥ

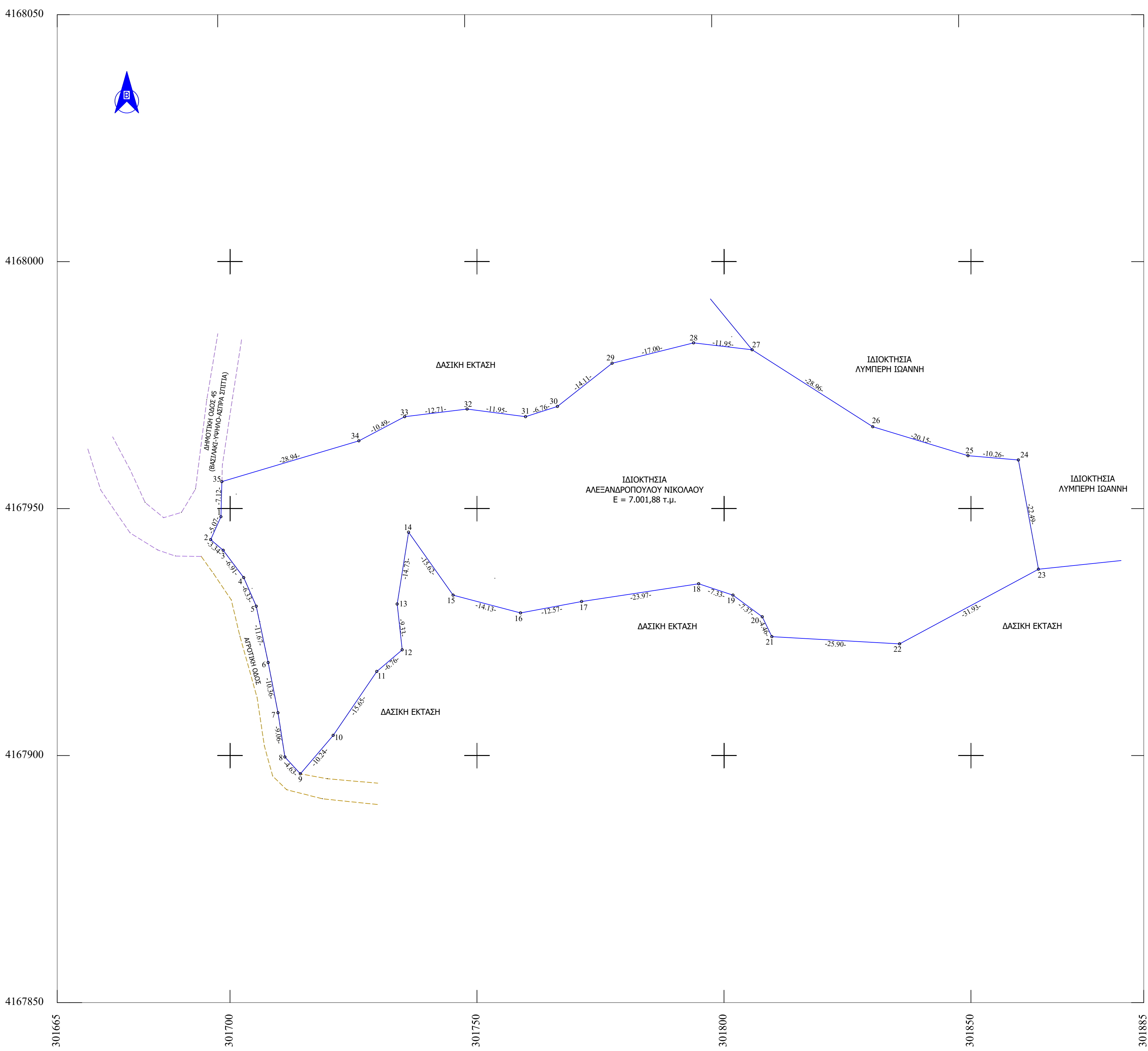
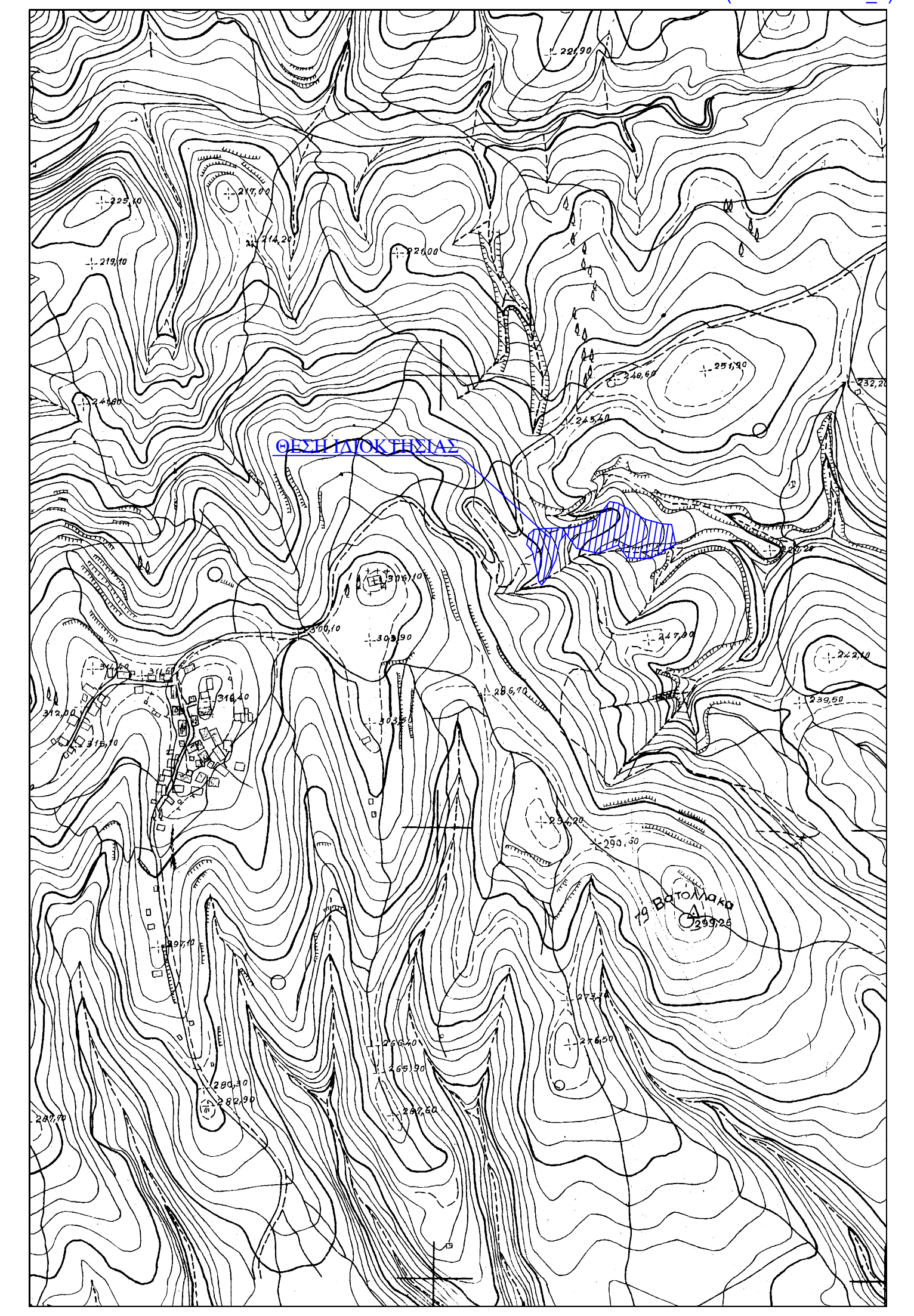

ΕΡΓΟΔΟΤΗΣ : ΑΛΕΞΑΝΔΡΟΠΟΥΛΟΣ ΝΙΚΟΛΑΟΣ

ΕΡΓΟ : ΑΠΟΤΥΠΩΣΗ ΑΓΡΟΤΕΜΑΧΙΟΥ

ΘΕΣΗ : "ΒΡΥΣΟΥΛΙ" ΑΓΡΟΤΙΚΗ ΠΕΡΙΟΧΗ Τ.Κ. ΒΑΣΙΛΑΚΙΟΥ

ΔΗΜΟΣ: ΑΡΧΑΙΑΣ ΟΛΥΜΠΙΑΣ

ΜΕΛΕΤΗΤΗΣ:
ΓΕΩΡΓΑΚΟΠΟΥΛΟΣ ΒΑΣΙΛΕΙΟΣ
ΔΙΠΛΩΜΑΤΟΥΧΟΣ ΠΟΛΙΤΙΚΟΣ ΜΗΧΑΝΙΚΟΣ

ΘΕΜΑ ΣΧΕΔΙΟΥ: ΤΟΠΟΓΡΑΦΙΚΟ ΔΙΑΓΡΑΜΜΑ	ΑΡ. ΣΧΕΔΙΟΥ: A1
--	-------------------------------

ΚΛΙΜΑΚΑ 1:500

ΗΜΕΡΟΜΗΝΙΑ ΜΕΛΕΤΗΣ: 09 ΟΚΤΩΒΡΙΟΥ 2023

ΣΦΡΑΓΙΔΑ	ΥΠΟΓΡΑΦΗ
	ΒΑΣΙΛΕΙΟΣ Γ.ΓΕΩΡΓΑΚΟΠΟΥΛΟΣ ΔΙΡΑ/ΧΟΣ ΠΟΛΙΤΙΚΟΣ ΜΗΧΑΝΙΚΟΣ ΠΑΝΕΠΙΣΤΗΜΙΟΥ ΠΑΤΡΩΝ ΜΕΛΟΣ Τ.Ε.Ε. ΑΡΧΙΤΕΚΤΟΝΩΝ 105687 ΑΡΧΑΙΑ ΟΛΥΜΠΙΑ Τ.Κ.Α.:26240 22422 ΑΦΜ:120376716 ΔΟΥ:ΠΥΡΓΟΥ