



ΠΙΝΑΚΑΣ ΣΥΝΤΕΤΑΓΜΕΝΩΝ ΑΓΡΟΤΕΜΑΧΙΟΥ (1)

α/α	X	Y	Απόσταση (μ.)
A1	279368.302	4170726.278	A1-A2=11.16
A2	279373.132	4170736.334	A2-A3=15.75
A3	279376.069	4170751.810	A3-A4=72.49
A4	279309.198	4170779.793	A4-A5=21.38
A5	279293.080	4170765.750	A5-A6=11.85
A6	279289.458	4170754.467	A6-A7=6.36
A7	279291.189	4170748.350	A7-A8=1.30
A8	279292.435	4170747.986	A8-A1=78.91
A1	279368.302	4170726.278	

Εμβαδόν (A1,A2,A3,A4,A5,A6,A7,A8,A1) =2544.16 τ.μ.

ΠΙΝΑΚΑΣ ΣΥΝΤΕΤΑΓΜΕΝΩΝ ΑΓΡΟΤΕΜΑΧΙΟΥ (2)

α/α	X	Y	Απόσταση (μ.)
A3	279376.069	4170751.810	A3-A9=21.48
A9	279380.072	4170772.910	A9-A10=19.66
A10	279364.346	4170784.706	A10-A11=32.97
A11	279338.906	4170805.678	A11-A4=39.40
A4	279309.198	4170779.793	A4-A3=72.49
A3	279376.069	4170751.810	

Εμβαδόν (A3,A9,A10,A11,A4,A3) =1766.18 τ.μ.

1. ΠΡΟΔΙΑΓΡΑΦΕΣ ΣΥΝΤΑΞΗΣ ΤΟΠΟΓΡΑΦΙΚΟΥ ΔΙΑΓΡΑΜΜΑΤΟΣ

- 1.1. Οι συντεταγμένες των κορυφών των αγροτεμαχίων που αναφέρονται στο Τοπογραφικό Διάγραμμα είναι στο Ελληνικό Γεωδαιτικό Σύστημα Αναφοράς 1987 (ΕΓΣΑ 87)
- 1.2. Η εξάρτηση από το ΕΓΣΑ 87 πραγματοποιήθηκε με παρατηρήσεις που διεξήχθησαν την 28/03/2019 κάνοντας χρήση του σταθμού PYRG (0032) του ιδιωτικού δικτύου SmartNet της εταιρίας Metrica A.E., με συντεταγμένες (X,Y) = (276051.207,4172917.833)
- 1.3. Για τις μετρήσεις χρησιμοποιήθηκε GNSS δέκτης Leica GS08 Plus με Serial Number 1852486 με καταγραφή συγχωτήτων L1 και L2 του συστήματος GPS και GLONASS.
- 1.4. Ο υπολογισμός του εμβαδού έγινε με βάση τις ορθογωνικές συντεταγμένες των κορυφών των αγροτεμαχίων.

2. ΘΕΣΗ ΑΓΡΟΤΕΜΑΧΙΩΝ: Εκτός οικισμού Τ.Κ. Αλφειού Σαλμώνης, Δημ. Ενότητας Πύργου, Δήμου Πύργου, με κατά κανόνα αρτιότητα 4.000,00 τ.μ. Περιοχή "Κότσι-Λάκκα".

3. ΕΜΒΑΔΟΝ ΑΓΡΟΤΕΜΑΧΙΩΝ

Επιφάνεια αγροτεμαχίου (1) :

E (1) =E (A1,A2,A3,A4,A5,A6,A7,A8,A1) =2.544,16M²

Επιφάνεια αγροτεμαχίου (2) :

E (2) =E (A3,A9,A10,A11,A4,A3) =1.766,18M²

4. ΕΜΒΑΔΟΝ ΚΤΗΡΙΩΝ

Δεν υπάρχουν

5. ΤΙΤΛΟΙ ΙΔΙΟΚΤΗΣΙΑΣ: Υπ' αριθμ. 1.511/20-07-2000 δωρεές εν ζωή αγροτικών ακινήτων τ. Συμβολαιογράφου Πύργου Καραλή Ελένης

6. ΔΗΛΩΣΗ ΥΛΟΠΟΙΗΣΗΣ ΟΡΙΩΝ

Ο υπογράφων Μπεκρης Δημήτριος, ιδιοκτήτης των αγροτεμαχίων, που φαίνονται στο παρόν τοπογραφικό διάγραμμα, δηλώνει ότι τα όρια που έχει υλοποιήσει και υπεδείξει σε αυτά είναι τα ορθά.

ΗΜΕΡ ΜΑΡΤΙΟΣ 2019
Ο ΔΗΛΩΝ

8. ΔΗΛΩΣΗ 651/77

- Η κάτωθι υπογεγραμμένη Αρβανίτη Αικατερίνη, πολιτικός μηχανικός, δηλώνει ότι: α) το αγροτεμάχιο (1) με στοιχεία A1-A2-A3-A4-A5-A6-A7-A8-A1 επιφάνειας 2.544,16m² και το αγροτεμάχιο (2) με στοιχεία A3-A9-A10-A11-A4-A3 επιφάνειας 1.766,18m² ευρίσκονται εκτός οικισμού Τ.Κ. Αλφειού Σαλμώνης, Δημοτικής Ενότητας Πύργου, Δήμου Πύργου, εντός της ακτίνας των 800μ. από το κέντρο του σταθμού οικισμού, αλλά χαρακτηρίζεται ως εκτός οικισμού λόγω των εξαιρέσεων της παραγρ. 2 του άρθρου 4 του Π.Δ./24-4-85 (ΦΕΚ-181/Δ/3-5-85) , εκτός Γ.Π.Σ., εκτός Ζ.Ο.Ε., εκτός αναδασμού και είναι μη άρπα και μη οικοδομήσιμα, σύμφωνα με τις ισχύουσες πολεοδομικές διατάξεις
- απέχουν από τη θάλασσα απόσταση άνω των 800μ.
 - δεν οφείλουν εισφορά σε γη και χρήμα σύμφωνα με το Ν. 1337/83
 - εντός αυτών ή σε απόσταση μικρότερη από 20μ. από αυτά δε διέρχεται ρέμα
 - επί αυτού δε διέρχονται εναερίες γραμμές υψηλής τάσης της ΔΕΗ ή αγωγός φυσικού αερίου
 - Η περιοχή βρίσκεται εκτός ανάρτησης των δασικών χαρτών του Ν. Ηλείας

ΗΜΕΡ Μάρτιος 2019
Η Δηλώσα

ΑΡΒΑΝΙΤΗ ΠΑΝ. ΑΙΚΑΤΕΡΙΝΗ
ΔΙΠΛΩΜΑΤΟΥΧΟΣ ΠΟΛΙΤΙΚΟΣ ΜΗΧΑΝΙΚΟΣ
ΕΘΝΙΚΟ ΚΕΝΤΡΟ ΕΡΕΥΝΑΣ ΠΟΛΥΤΕΧΝΕΙΟΥ
ΠΥΡΓΟΥ
ΑΡΙΘΜΟΣ ΜΗΤΡΩΟΥ 123671
ΚΑΡΕΤΑΝ Τ.ΟΡΤΗ 8 - ΠΥΡΓΟΣ - ΤΗΛ. 26210-25920
Α.Φ.Μ. 140322601 - Δ.Ο.Υ. ΠΥΡΓΟΥ

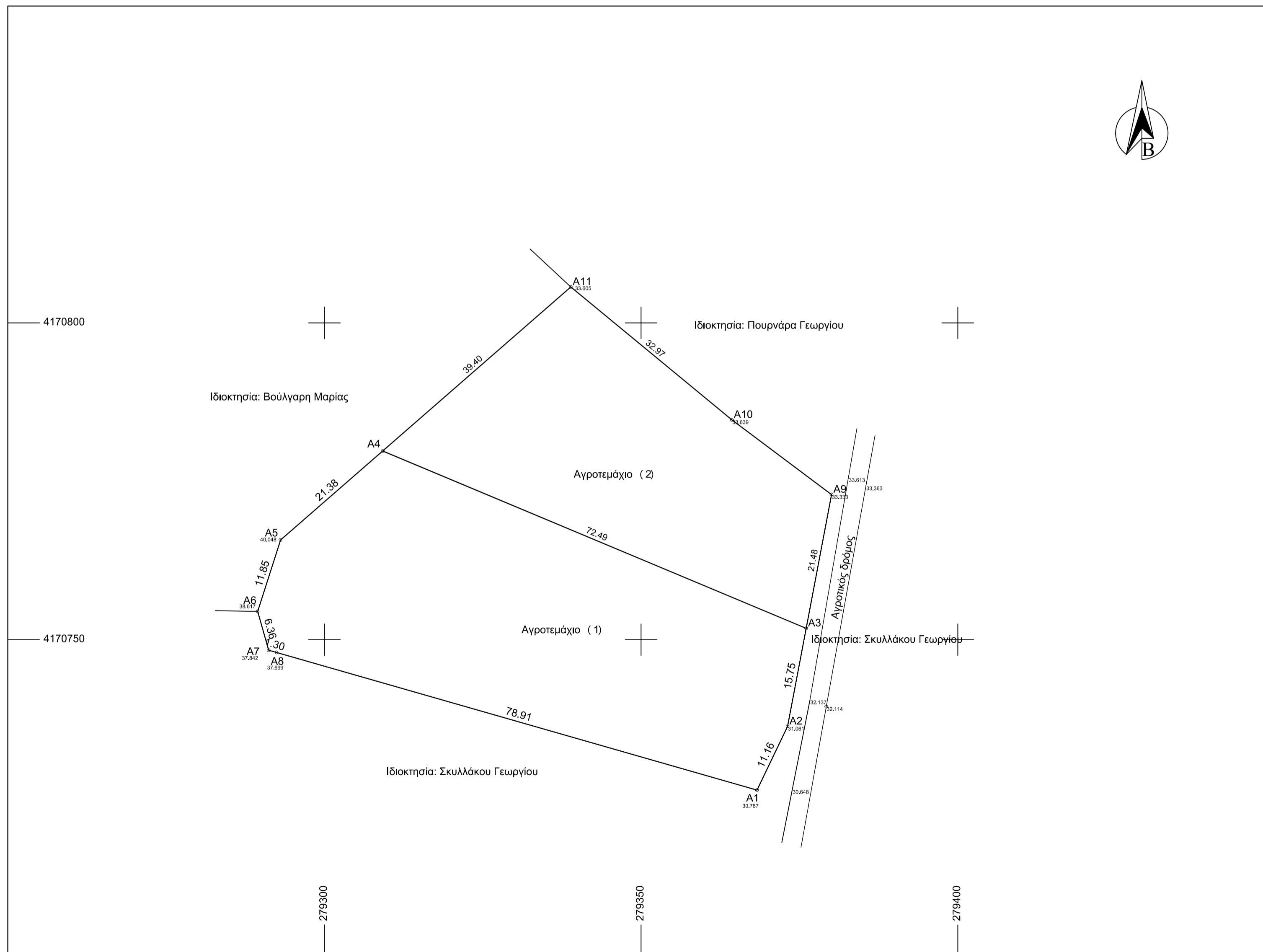

ΕΡΓΟΔΟΤΗΣ : ΜΠΕΚΡΗΣ ΔΗΜΗΤΡΙΟΣ του Κωνσταντίνου

ΕΡΓΟ : ΑΠΟΤΥΠΩΣΗ ΑΓΡΟΤΕΜΑΧΙΟΥ

ΘΕΣΗ : "ΚΟΤΣΙ ΛΑΚΚΑ" ΑΓΡΟΤΙΚΗ ΠΕΡΙΟΧΗ Τ.Κ. ΑΛΦΕΙΟΥ ΣΑΛΜΩΝΗΣ

ΔΗΜΟΣ: ΠΥΡΓΟΥ

ΜΕΛΕΤΗΤΗΣ:

ΑΡΒΑΝΙΤΗ ΑΙΚΑΤΕΡΙΝΗ
ΠΟΛΙΤΙΚΟΣ ΜΗΧΑΝΙΚΟΣ ΕΜΠ

ΘΕΜΑ ΣΧΕΔΙΟΥ:

ΤΟΠΟΓΡΑΦΙΚΟ ΔΙΑΓΡΑΜΜΑ

ΑΡ. ΣΧΕΔΙΟΥ:

A1

ΚΛΙΜΑΚΑ 1:500

ΗΜΕΡΟΜΗΝΙΑ ΜΕΛΕΤΗΣ: ΜΑΡΤΙΟΣ 2019

ΣΦΡΑΓΙΔΑ

ΑΡΒΑΝΙΤΗ ΠΑΝ. ΑΙΚΑΤΕΡΙΝΗ
ΔΙΠΛΩΜΑΤΟΥΧΟΣ ΠΟΛΙΤΙΚΟΣ ΜΗΧΑΝΙΚΟΣ
ΕΘΝΙΚΟ ΚΕΝΤΡΟ ΕΡΕΥΝΑΣ ΠΟΛΥΤΕΧΝΕΙΟΥ
ΠΥΡΓΟΥ
ΑΡΙΘΜΟΣ ΜΗΤΡΩΟΥ 123671
ΚΑΡΕΤΑΝ Τ.ΟΡΤΗ 8 - ΠΥΡΓΟΣ - ΤΗΛ. 26210-25920
Α.Φ.Μ. 140322601 - Δ.Ο.Υ. ΠΥΡΓΟΥ

ΥΠΟΓΡΑΦΗ