



Ο υπεύθυνος ΜΟΥΝΤΑΝΕΑΣ ΓΕΩΡΓΙΟΣ δηλώνει σύμφωνα με το νόμο για το τελεσίγραφο με στοιχεία "1,2,3, 4,3,1" ιδιοκτησίες ΚΙΜΡΛΙΑ ΓΑΖΜΕΝΤ και αριθμόν 1294,87 τ.μ. που βρίσκεται στη θέση "ΠΡΙΝΙΚΕΑ" ΕΚΤΟΣ ΣΧΕΔΙΟΥ Κ. ΡΙΓΓΛΙΝΔ, Δ.Ε. ΛΕΥΚΤΡΟΥ Δ. ΔΥΤΙΚΗΣ ΜΑΝΗΣ, ΕΝΤΟΣ ΖΩΝΗΣ 800μ ΣΤΑΣΙΜΟΥ ΟΙΚΙΣΜΟΥ ΡΙΓΓΛΙΑ

- Είναι όφιοι και οικοδομήσιμα κατά κλάση ως προς το μέγεθος και τις διαστάσεις σύμφωνα με τις προδιαγραφές της σχετικής προηγούμενης μελέτης.
Μεταξύ των οικοδομήσιμων, αυτές είναι οι οικοδομές "ΡΙΓΚΑΛΑ", αυτές είναι 800μ στασιμίου οικοδομής "ΡΙΓΚΑΛΙΑ" και αυτές Ζ.Ο.Ε.
*Το γράσο δεν αποτελεί στις διαστάσεις του Ν. 1371/1983 παρά απορριόν οι τρι και χυλίου.
*Εάν δεν αρκεί δεν διαγράφει οφιοί, γράμματα μεταφορές υψηλής τάσης της ΔΕΗ ή στοιχεία φυσικού αερίου.
*Εάν δεν αρκεί να γράσο από γράσο δέντρα, και
*Εάν δεν αρκεί ή σε απόσταση μικρότερη των 20μ από αυτό δεν διαγράφει οφιοί.
Ο Μηχανικός

ΓΕΩΡΓΙΟΣ ΜΟΥΝΤΑΝΕΑΣ
ΔΙΠΛΩΜΑΤΟΦΟΡΟΣ ΜΗΧΑΝΙΚΟΣ Ε.Μ.Π.
ΜΕΛΟΣ Τ.Ε.Ε. ΠΡΟΒ. ΜΗΤΡΩΟ Ε.Μ.Π.
Κ. ΓΕΩΤΕΧΝΙΚΩΝ ΕΠΙΣΤΗΜΩΝ
Τ.ΗΛ. 4873 900 993
Α.Φ.Μ. 140770551 - ΔΟΥ ΚΑΛΑΜΑΤΑΣ

ΔΗΛΩΣΗ ΙΔΙΟΚΤΗΤΗ v.4030/2011

Ο υπεύθυνος ΚΙΜΡΛΙΑ ΓΑΖΜΕΝΤ ιδιοκτήτης του γράσου που φαίνεται στο παρόν τοπογραφικό διάγραμμα με στοιχεία "1,2,3, 4,3,1" δηλώνει ότι είναι στον μητροκό ΜΟΥΝΤΑΝΕΑΣ ΓΕΩΡΓΙΟ τα όρια του τα οποία είναι καταγεγραμμένα και σε απόσταση για την περίπτωση που βρεθούν οφιοί τους και για την οφιοί και την αμία του Οφιοίου
Οφιοίου
Γαζμην Γαζμην

Table with 4 columns: No, X, Y, Area. It lists 43 points along the boundary of the plot, including coordinates and calculated areas for each segment.

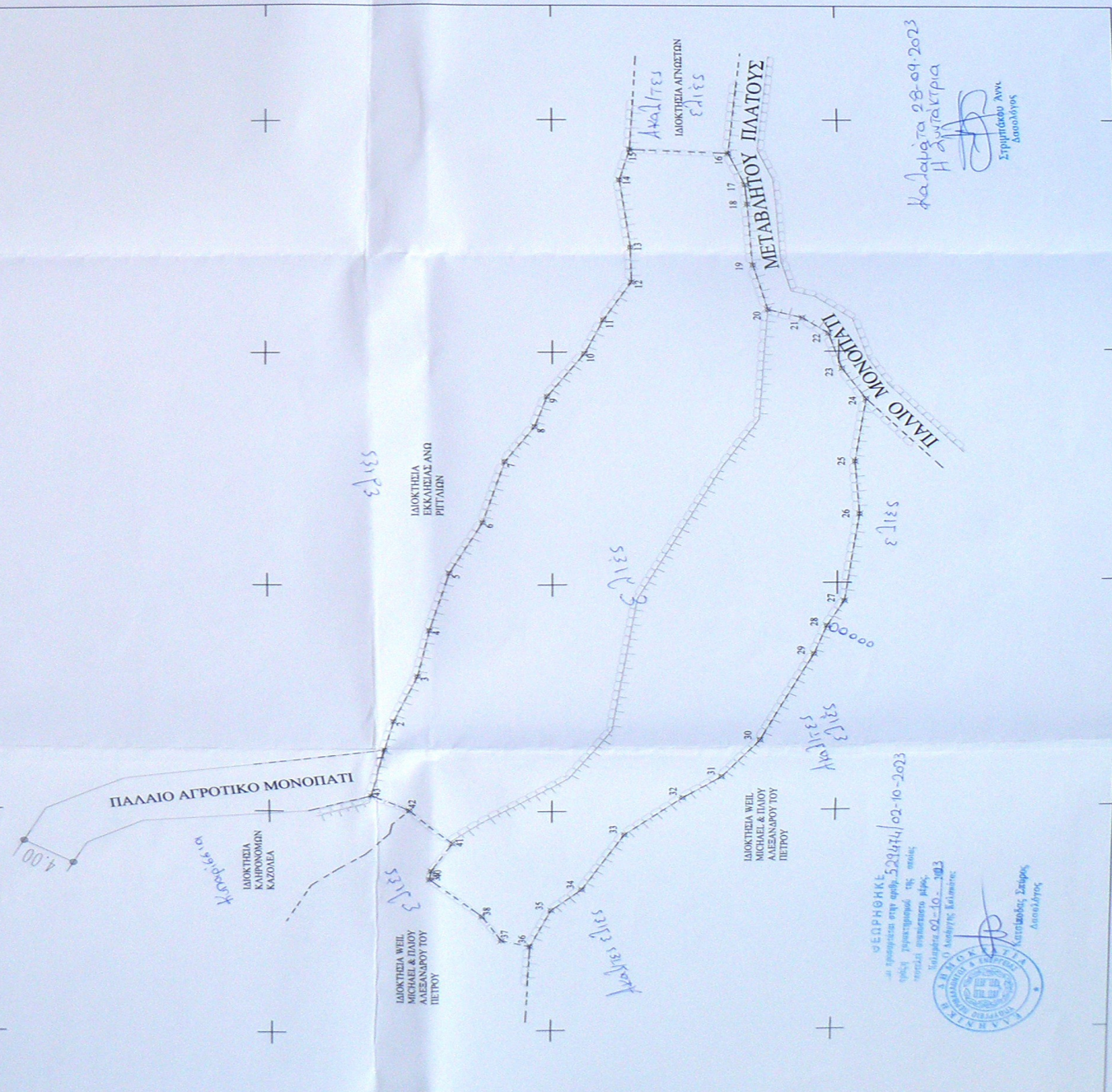

ΓΕΩΡΓΙΟΣ ΜΟΥΝΤΑΝΕΑΣ
Επί της προέλευσης της μελέτης
μετά την υπογραφή της μελέτης
Πολυτεχνείο Σχολής
10/10/2023
Ο Μηχανικός Κατασκευάζει



Καλομάρα 28-09-2023
Η Καλομάρα
Στρατηγός Αντ. Καλομάρας

- 1. ΟΡΟΙ ΔΟΜΗΣΗΣ: ΝΟΚ (486712), ΠΑ 6.1.1982, ΦΕΚ 488Α/27-12-1982
2. ΜΕΘΟΔΟΣ ΑΠΟΤΥΠΩΣΗΣ: ΕΜΒΛΩΜΟΔΕΡΜΙΔΗΣ ΓΑΥΜΕΤΡΙΚΗ/ ΑΝΑΛΥΤΙΚΗ
3. ΑΡΤΟΤΥΠΑ: ΟΙΚΟΔΟΜΗΣΙΜΟΤΗΤΑ, ΟΡΟΙ ΔΟΜΗΣΗΣ
3.1. Διάφραση από προσαρτημένη της 13/9/1982, για χρήση κατοικίας, (ΠΑ 6.1.1982, Άρθρο 3 παρ. 4)
3.2. Εξ-όφω: για μαζικούς κατοικίες ή κατοικίες, από την 13/9/1982, για χρήση κατοικίας, (ΠΑ 6.1.1982, Άρθρο 3 παρ. 2)
3.3. Κλίση 60% και υπέρ, σταθμίζονται πάνω οφιοί, 20μ/μ στα ση. 3.1 & 3.2 (ΠΑ 6.1.1982, Άρθρο 3 παρ. 3) και υπόλοιπα με την χρήση από ση. 3.1 (ΠΑ 3.4.5.1982)

ΕΡΓΟ: ΑΠΟΤΥΠΩΣΗ ΓΗΠΕΔΟΥ ΜΕ ΣΤΟΙΧΕΙΑ
"1,2,3, 4,3,1" ΕΝΤΟΣ ΖΩΝΗΣ 800μ ΣΤΑΣΙΜΟΥ
ΟΙΚΙΣΜΟΥ "ΡΙΓΓΛΙΑ" ΤΗΣ Κ. ΡΙΓΓΛΙΝΔ Δ.Ε.
ΛΕΥΚΤΡΟΥ Δ. ΔΥΤΙΚΗΣ ΜΑΝΗΣ
ΕΡΓΟΔΟΤΗΣ: ΚΙΜΡΛΙΑ ΓΑΖΜΕΝΤ
ΘΕΣΗ: ΕΚΤΟΣ ΣΧΕΔΙΟΥ Κ. ΡΙΓΓΛΙΝΔ Δ.Ε. ΛΕΥΚΤΡΟΥ Δ. ΔΥΤΙΚΗΣ ΜΑΝΗΣ, ΕΝΤΟΣ ΖΩΝΗΣ 800μ ΣΤΑΣΙΜΟΥ ΟΙΚ. ΡΙΓΓΛΙΑ
ΑΡΙΘΜΟΣ ΣΧΕΔΙΟΥ:
Τ1
ΚΙΜΡΛΙΑ ΓΑΖΜΕΝΤ
1/200

ΜΟΥΝΤΑΝΕΑΣ
ΓΕΩΡΓΙΟΣ Π. ΜΟΥΝΤΑΝΕΑΣ
ΕΠΙΧΕΙΡΗΣΙΑΚΟΣ ΜΗΧΑΝΙΚΟΣ Ε.Μ.Π.
ΜΕΛΟΣ Τ.Ε.Ε. ΠΡΟΒ. ΜΗΤΡΩΟ Ε.Μ.Π.
Κ. ΓΕΩΤΕΧΝΙΚΩΝ ΕΠΙΣΤΗΜΩΝ
Τ.ΗΛ. 4873 900 993
Α.Φ.Μ. 140770551 - ΔΟΥ ΚΑΛΑΜΑΤΑΣ