ΑΠΟΣΠΑΣΜΑ ΑΠΟ ΕΚΧΑ Α.Ε
ΦΕΚ 31Δ - 08/02/2018 - ΚΥΡΩΣΗ ΤΩΝ ΔΑΣΙΚΩΝ ΧΑΡΤΩΝ ΜΕΣΣΗΝΙΑΣ

ΑΠΟΣΠΑΣΜΑ ΑΠΟ ΚΤΗΜΑΤΟΛΟΓΙΟ

θέση ιδιοκτησίας

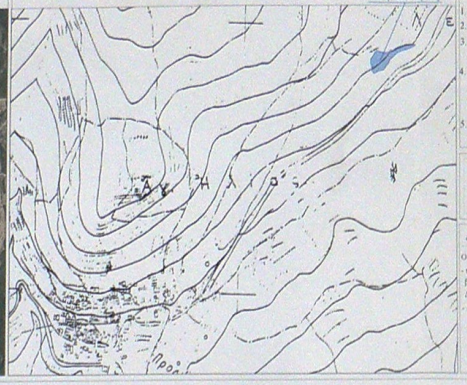

ΠΑΡΑΤΗΡΗΣΕΙΣ & ΣΗΜΕΙΩΜΑΤΑ ΣΤΟΝ ΤΟΠΟΓΡΑΦΙΚΟ ΔΙΑΓΡΑΜΜΑ ΤΟΥ

1. Οι συντεταγμένες που αναφέρονται στο τοπογραφικό διάγραμμα είναι το Ελληνικό Γεωδαιτικό Σύστημα Αναφοράς 1987,
2. Οι διαστάσεις και τα εμβαδά υπολογίσθηκαν αναλυτικά από τις συντ/νες των κορυφών,
3. Η εξάρτηση από το Ε.Γ.Σ.Α.'87 πραγματοποιήθηκε με σύστημα GPS σε Datum HTRS07 με αποτέλεσμα την ταύτιση στο Ελληνικό Σύστημα Εντοπισμού - HEPOS.
4. Για τις μετρήσεις χρησιμοποιήθηκε GNSS δέκτης STONEX S900 A - S.E. με Serial Number S901351800377RE με καταγραφή σημάτων των συστημάτων GPS (L1 C/A, L1C, L2C,L2P, L5), GLONASS (L1 C/A, L2C,L2P,L3, L5), BEIDOU (B1,B2,B3), GALILEO (E1, E5a, E5b,E5ABOC,E6), QZSS (L1 C/A, L1C, L2C, L5, L6), QZSS (L1 C/A, L1C, L2C, L5, L6), IRNSS (L5) και SBAS (L1, L5),
5. Απαιτείται έγκριση από Δασική Υπηρεσία για τον χαρακτηρισμό της έκτασης του γειτεμαχίου, συγκεκριμένα απαιτείται Πράξη Χαρακτηρισμού από το Δασαρχείο Καλαμάτας για την έκδοση οικοδομικής άδειας.

ΚΑΘΟΡΙΣΜΕΝΟ ΚΕΝΤΡΟ ΤΟΥ ΠΡΟ '23 ΣΤΑΣΙΜΟΥ ΟΙΚΙΣΜΟΥ ΠΡΟΣΗΛΙΟΥ

καθορισμένο κέντρο οικισμού Προσηλίου - της Τοπ. Κοιν. Προσηλίου -
της Δημ. Ενοτ. Λεύκτρου - του Δήμου Δυτικής Μάνης - της Περ. Ενοτ. Μεσσηνίας
" ΠΛΑΤΕΙΑ ΧΩΡΙΟΥ ΠΡΟΣΗΛΙΟΥ " - " αριθμός απόσπασης 4/84 "

ΔΗΛΩΣΗ ΥΠΟΔΕΙΞΗΣ ΟΡΙΩΝ (Ν 4030/2011)

Ο κάτωθι υπογραφόμενος ΠΑΝΑΓΙΩΤΗΣ ΚΟΜΠΟΤΗΣ δηλώνω ότι:

- τα όρια του γειτεμαχίου με στοιχεία (1,2,3,4,5,6,7,8,9,10,11,12,13,14,15 ...35,36,37,38,39,40,41,42,43,44,45,46,47,48,49,50,1) και εμβαδόν 1594.20τ.μ. που βρίσκεται στη θέση "<<ΚΟΥΣΙΑΝΙΚΑ>>, ΕΚΤΟΣ σχεδίου πόλης και ΕΚΤΟΣ οικισμού, της Τοπικής Κοιν. Προσηλίου, της Δημοτικής Ενότ. Λεύκτρου, του Δήμου Δυτικής Μάνης ; της Περιφερειακής Ενότητας Μεσσηνίας , υποδείχτηκαν από εμένα και
- ευθύνομαι για την ακρίβεια των δηλουμένων ορίων του γειτεμαχίου καθώς και για τους όμορους ιδιοκτήτες.

Ο ΔΗΛΩΝ

Π. Κομποτης

ΕΜΒΑΔΟΝ ΓΕΩΤΕΜΑΧΙΟΥ

- Ε. γειτεμαχίου με στοιχεία (1,2,3,4,5,6,7,8,9,10,11,12,13,14,15...38,39,40,41,42,43,44,45,46,47,48,49,50,1) = 1594.20τ.μ.
- Ε. τμήματος(1) του γειτεμαχίου ΕΝΤΟΣ της ζώνης των 800μ. του προ '23 σταύρωτου οικισμού Προσηλίου με στοιχεία (15,16,17,18,19,20,21,22,23,24,25 ..35,36,37,38,39,40,K1,15) = 1260.64τ.μ.
- Ε. τμήματος(2) του γειτεμαχίου ΕΚΤΟΣ σχεδίου πόλης & ΕΚΤΟΣ της ζώνης των 800μ. του προ '23 σταύρωτου οικισμού Προσηλίου με στοιχεία (1,2,3,4,5,6,7,8,9,10,11,12,13,14,15,K1,40,41,42,43,44,45,46,47,48,49,50,1) = 333.56τ.μ.

ΟΡΟΙ ΔΟΜΗΣΗΣ (για χρήση κατοικίας)

(Σ.Δ. ΤΙΟΣ 6 / 23-12-1982 (ΦΕΚ 588 /Δ'))

Αρθ. 3 παρ.1 Αρτιά και οικοδομήσιμα θεωρούνται τα γήπεδα με όλους διαστάσεις και εμβαδόν σύμφ. κατά την 15-6-1982

Αρθ. 3 παρ.2. Εκτός θεσσαλονίκης αρτια και οικοδομήσιμα τα γήπεδα ελαχίστου εμβαδού 500τμ2 που διαμορφούνται μετα την διαμόρφωση του διατάγματος αυτού από μεγαλύτερους εκτάσεις εαν όπου μεταβιβάζονται σε μόνιμους κατοίκους του οικισμού ή δημόσιες αυτού ή κατοχύρονος από τον οικισμό και δεν έχουν άλλη κατοικία στη ζώνη των 800μ.

Αρθ. 5 παρ.3 Κάλυψη : 60% : Συνολική επιφάνεια ορόφων εως 200μ2

Αρθ. 5 παρ.4 α) Μέγιστο ύψος των οικοδομών 7.50μ.

Αρθ. 5 παρ.4 β). Σε περιπτωση κατασκευης σταγης το ως ανω υψος προσαξανεται κρασπεζοειδους κατω 1.50μ.

ΕΠΙΤΡΕΠΟΜΕΝΑ ΣΤΟΙΧΕΙΑ ΔΟΜΗΣΗΣ:

- Μέγιστη κάλυψη = 200.00 μ2
- Μέγιστη δόμηση = 200.00μ2

ΥΠΕΥΘΥΝΗ ΔΗΛΩΣΗ ΠΑΡ.5 ΑΡΘΡΟΥ 20Ν.3889/2010 (ΟΠΩΣ ΤΡΟΠΟΠΟΙΗΘΗΚΕ ΜΕ ΤΗΝ ΠΑΡ.3 ΤΟΥ ΑΡΘΡΟΥ 142 ΤΟΥ Ν.4483/2017 ΦΕΚ107Α):

Δηλόνω υπεύθυνα σύμφωνα με το άρθρο 8 του Ν.1599/1986 (Α'75) ότι το εμφανιόμενο στο παρόν γειτεμαχίου με στοιχεία (1,2,3,4,5,6,7,8,..36,37,38,39,40,41,42,43,44,45,46,47,48,49,50,1) και εμβαδόν 1594.20τ.μ., που βρίσκεται στην θέση <<ΚΟΥΣΙΑΝΙΚΑ>>, το τμήμα(2) του οποίου είναι ΕΚΤΟΣ σχεδίου πόλης με εμβαδόν 333.56τ.μ. και το τμήμα(1) του γειτεμα. ΕΝΤΟΣ της ζώνης των 800μ. του προ '23 σταύρωτου οικισμού Προσηλίου με εμβαδόν 1260.64τ.μ. της Τ.Κ. Προσηλίου, της Δ.Ε. Λεύκτρου, του Δήμου Δυτικής Μάνης της Π.Ενότ. Μεσσηνίας , ότι το τμήμα(2)του γειτεμαχίου που βρίσκεται ΕΚΤΟΣ σχεδίου πόλης δεν εμπίπτει στις διατάξεις εν γένει εκτάσεις άπτει τμήμα(1) του γειτεμαχίου που είναι ΕΝΤΟΣ της ζώνης των 800μ. που προ '23 σταύρωτου οικισμού Προσηλίου βρίσκεται σε περιοχή εκτός ανάπτυξης σύμφωνα με τον ισχυούς κυρωθέντα δασικό χάρτη (Φ.Ε.Κ. 31Δ/08-02-2018).

Ο ΜΗΧΑΝΙΚΟΣ

ΣΩΤΗΡΙΟΣ ΠΕΡ. ΨΑΡΡΕΑΣ
ΠΤΥΧΙΟΥΧΟΣ ΠΟΛΙΤΙΚΟΣ ΜΗΧΑΝΙΚΟΣ Τ.Ε
ΑΜ ΤΕΕ : 18587 - ΑΜ ΤΕΕΜ: 57376
ΨΑΡΩΝ 16 - ΚΑΛΑΜΑΤΑ Τ.Κ. 24100
ΤΗΛ. 6981 016430 & 2721 402641
ΑΦΜ: 151238146 - ΔΟΥ ΚΑΛΑΜΑΤΑΣ

ΔΗΛΩΣΗ ΜΗΧΑΝΙΚΟΥ (Ν.651/77)

Δηλόνω σύμφωνα με το νόμο για το γειτεμαχίου με στοιχεία (1,2,3,4,5,6,7,8,9,10,11,12,13,14,15...38,39,40,41,42,43,44,45,46,47,48,49,50,1) και εμβαδόν 1594.20τ.μ. που βρίσκεται στη θέση "ΚΟΥΣΙΑΝΙΚΑ" όπου το τμήμα(2) είναι ΕΚΤΟΣ σχεδίου πόλης και το τμήμα(1) ΕΝΤΟΣ της ζώνης των 800μ. του προ '23 σταύρωτου οικισμού Προσηλίου, της Τοπικής Κοιν. Προσηλίου, της Δημότικης Ενότ. Λεύκτρου, του Δήμου Δυτικής Μάνης , της Περ. Ενότ. Μεσσηνίας ότι:

α) το τμήμα(1) του γειτεμαχίου που βρίσκεται ΕΝΤΟΣ της ζώνης των 800μ. του προ '23 σταύρωτου οικισμού Προσηλίου από τα καθορισμένο κέντρο με εμβαδόν 1260.64τ.μ. , είναι άρτιο και οικοδομήσιμο σύμφωνα με τις πολεοδομικές διατάξεις που ισχύουν σήμερα.

α) το τμήμα(2) του γειτεμαχίου που βρίσκεται ΕΚΤΟΣ σχεδίου πόλης & ΕΚΤΟΣ της ζώνης των 800μ. του προ '23 σταύρωτου οικισμού Προσηλίου με εμβαδόν 333.56τ.μ. , είναι ΜΗ άρτιο και ΜΗ οικοδομήσιμο σύμφωνα με τις πολεοδομικές διατάξεις που ισχύουν σήμερα.

γ) δεν εμπίπτει στις διατάξεις του Ν.1337/83 περί εισφορών σε γη και χρήμα.

δ) αυτός αυτού δεν διέρχονται ορυκτός φυσικού αερίου ή ρέμα.

ζ) βρίσκεται ΕΚΤΟΣ ζώνης Natura, ΕΚΤΟΣ περιοχής φυσικού κάλλους και ΕΚΤΟΣ Z.O.E.

η) η απόστασή του από την θάλασσα είναι μεγαλύτερη από 800μ.

Ο ΜΗΧΑΝΙΚΟΣ

ΣΩΤΗΡΙΟΣ ΠΕΡ. ΨΑΡΡΕΑΣ
ΠΤΥΧΙΟΥΧΟΣ ΠΟΛΙΤΙΚΟΣ ΜΗΧΑΝΙΚΟΣ Τ.Ε
ΑΜ ΤΕΕ : 18587 - ΑΜ ΤΕΕΜ: 57376
ΨΑΡΩΝ 16 - ΚΑΛΑΜΑΤΑ Τ.Κ. 24100
ΤΗΛ. 6981 016430 & 2721 402641
ΑΦΜ: 151238146 - ΔΟΥ ΚΑΛΑΜΑΤΑΣ

ΕΜΒΑΔΟΜΕΤΡΗΣΗ ΤΜΗΜΑΤΟΣ(1) ΤΟΥ ΓΕΩΤΕΜΑΧΙΟΥ ΕΝΤΟΣ ΤΗΣ ΖΩΝΗΣ ΤΩΝ 800μ. ΤΟΥ ΠΡΟ '23 ΣΤΑΣΙΜΟΥ ΟΙΚΙΣΜΟΥ ΠΡΟΣΗΛΙΟΥ

Με τη βοήθεια των ορθογωνιακών συντεταγμένων των κορυφών του (ΕΓΣΑ '87)

ΣΗΜΕΙΟ	X	Y	ΜΗΚΟΣ
15	343378.22	4087183.30	3.31
16	343375.42	4087181.53	4.26
17	343371.17	4087181.26	2.02
18	343369.15	4087181.32	3.94
19	343365.21	4087181.44	4.94
20	343360.29	4087181.78	3.75
21	343356.81	4087183.17	3.68
22	343353.55	4087184.89	3.02
23	343350.85	4087183.54	2.96
24	343348.21	4087182.20	5.33
25	343345.14	4087177.84	4.33
26	343342.79	4087174.20	7.12
27	343338.32	4087168.66	8.07
28	343338.50	4087160.59	6.25
29	343340.86	4087154.80	7.49
30	343340.94	4087147.31	6.24
31	343344.96	4087142.53	5.07
32	343349.54	4087144.70	5.10
33	343354.05	4087147.07	4.66
34	343358.67	4087147.74	7.05
35	343365.53	4087149.38	10.43
36	343372.05	4087157.52	6.62
37	343376.45	4087162.46	5.54
38	343378.41	4087167.64	5.28
39	343382.37	4087171.13	5.28
40	343386.39	4087174.55	6.83
K1	343381.82	4087179.63	5.14
15	343378.22	4087183.30	

E = 1260.64 μ2

ΕΜΒΑΔΟΜΕΤΡΗΣΗ ΤΜΗΜΑΤΟΣ(2) ΤΟΥ ΓΕΩΤΕΜΑΧΙΟΥ ΕΚΤΟΣ ΣΧΕΔΙΟΥ ΠΟΛΗΣ ΚΑΙ ΕΚΤΟΣ ΤΗΣ ΖΩΝΗΣ ΤΩΝ 800μ.

Με τη βοήθεια των ορθογωνιακών συντεταγμένων των κορυφών του (ΕΓΣΑ '87)

ΣΗΜΕΙΟ	X	Y	ΜΗΚΟΣ
1	343434.30	4087195.66	2.07
2	343432.37	4087196.43	2.26
3	343430.11	4087196.51	2.23
4	343427.88	4087196.60	3.28
5	343424.69	4087195.85	5.73
6	343418.98	4087195.24	5.27
7	343413.75	4087194.63	6.84
8	343407.12	4087192.96	7.63
9	343400.02	4087190.16	6.33
10	343394.07	4087188.01	4.84
11	343389.82	4087185.70	5.47
12	343385.06	4087183.00	4.46
13	343381.73	4087185.96	2.49
14	343379.60	4087184.67	1.94
15	343378.22	4087183.30	3.31
16	343375.42	4087181.53	4.26
17	343371.17	4087181.26	2.02
18	343369.15	4087181.32	3.94
19	343365.21	4087181.44	4.94
20	343360.29	4087181.78	3.75
21	343356.81	4087183.17	3.68
22	343353.55	4087184.89	3.02
23	343350.85	4087183.54	2.96
24	343348.21	4087182.20	5.33
25	343345.14	4087177.84	4.33
26	343342.79	4087174.20	7.12
27	343338.32	4087168.66	8.07
28	343338.50	4087160.59	6.25
29	343340.86	4087154.80	7.49
30	343340.94	4087147.31	6.24
31	343344.96	4087142.53	5.07
32	343349.54	4087144.70	5.10
33	343354.05	4087147.07	4.66
34	343358.67	4087147.74	7.05
35	343365.53	4087149.38	10.43
36	343372.05	4087157.52	6.62
37	343376.45	4087162.46	5.54
38	343378.41	4087167.64	5.28
39	343382.37	4087171.13	5.28
40	343386.39	4087174.55	5.28
41	343389.00	4087176.90	3.51
42	343392.45	4087179.52	4.33
43	343395.97	4087182.13	4.38
44	343401.71	4087184.17	6.08
45	343407.51	4087186.13	6.13
46	343413.43	4087187.70	6.13
47	343417.77	4087188.85	4.49
48	343421.66	4087190.14	4.09
49	343425.54	4087191.44	4.09
50	343429.89	4087193.42	4.78
1	343434.30	4087195.66	4.94

E = 333.56 μ2

ΕΜΒΑΔΟΜΕΤΡΗΣΗ ΓΕΩΤΕΜΑΧΙΟΥ

Με τη βοήθεια των ορθογωνιακών συντεταγμένων των κορυφών του σε (ΕΓΣΑ '87)

ΣΗΜΕΙΟ	X	Y	ΜΗΚΟΣ
1	343434.30	4087195.66	2.07
2	343432.37	4087196.43	2.26
3	343430.11	4087196.51	2.23
4	343427.88	4087196.60	3.28
5	343424.69	4087195.85	5.73
6	343418.98	4087195.24	5.27
7	343413.75	4087194.63	6.84
8	343407.12	4087192.96	7.63
9	343400.02	4087190.16	6.33
10	343394.07	4087188.01	4.84
11	343389.82	4087185.70	5.47
12	343385.06	4087183.00	4.46
13	343381.73	4087185.96	2.49
14	343379.60	4087184.67	1.94
15	343378.22	4087183.30	3.31
16	343375.42	4087181.53	4.26
17	343371.17	4087181.26	2.02
18	343369.15	4087181.32	3.94
19	343365.21	4087181.44	4.94
20	343360.29	4087181.78	3.75
21	343356.81	4087183.17	3.68
22	343353.55	4087184.89	3.02
23	343350.85	4087183.54	2.96
24	343348.21	4087182.20	5.33
25	343345.14	4087177.84	4.33
26	343342.79	4087174.20	7.12
27	343338.32	4087168.66	8.07
28	343338.50	4087160.59	6.25
29	343340.86	4087154.80	7.49
30	343340.94	4087147.31	6.24
31	343344.96	4087142.53	5.07
32	343349.54	4087144.70	5.10
33	343354.05	4087147.07	4.66
34	343358.67	4087147.74	7.05
35	343365.53	4087149.38	10.43
36	343372.05	4087157.52	6.62
37	343376.45	4087162.46	5.54
38	343378.41	4087167.64	5.28
39	343382.37	4087171.13	5.28
40	343386.39	4087174.55	5.28
41	343389.00	4087176.90	3.51
42	343392.45	4087179.52	4.33
43	343395.97	4087182.13	4.38
44	343401.71	4087184.17	6.08
45	343407.51	4087186.13	6.13
46	343413.43	4087187.70	6.13
47	343417.77	4087188.85	4.49
48	343421.66	4087190.14	4.09
49	343425.54	4087191.44	4.09
50	343429.89	4087193.42	4.78
1	343434.30	4087195.66	4.94

E = 1594.20 μ2

ΘΕΩΡΗΘΗΚΕ
απο προσαρτάται στην αριθμ. 5446/10/06-10-2023
πράξη χαρακτηρισμού της οποίας
αποτελεί αναπόσπαστο μέρος.
Καλαμάτα 06-10-2023
Ο Δασάρχης Καλαμάτας
Κωνσταντίνος Σκούρος
Δασολόγος

ΤΕΧΝΙΚΟ ΓΡΑΦΕΙΟ

ΣΩΤΗΡΙΟΣ ΠΕΡ. ΨΑΡΡΕΑΣ

ΨΑΡΩΝ 16, ΚΑΛΑΜΑΤΑ Τ.Κ. 24100 ΤΗΛ: 27214-02641 ΚΙΝ: 6981016430

Εργασία: ΑΠΟΤΥΠΩΣΗ ΓΕΩΤΕΜΑΧΙΟΥ

Θέση: ΘΕΣΗ "ΚΟΥΣΙΑΝΙΚΑ"
ΤΜΗΜΑ ΤΟΥ ΕΚΤΟΣ ΣΧΕΔΙΟΥ ΠΟΛΗΣ ΚΑΙ ΤΜΗΜΑ ΤΟΥ ΕΝΤΟΣ ΖΩΝΗΣ ΤΩΝ 800μ.
ΤΟΥ ΠΡΟ '23 ΣΤΑΣΙΜΟΥ ΟΙΚΙΣΜΟΥ ΠΡΟΣΗΛΙΟΥ - ΤΗΣ ΤΟΠ. ΚΟΙΝ. ΠΡΟΣΗΛΙΟΥ -
ΤΗΣ ΔΗΜΟΤΙΚΗΣ ΕΝΟΤΗΤΑΣ ΛΕΥΚΤΡΟΥ - ΤΟΥ ΔΗΜΟΥ ΔΥΤΙΚΗΣ ΜΑΝΗΣ

Μελετητής: ΣΩΤΗΡΙΟΣ ΠΕΡ. ΨΑΡΡΕΑΣ
ΠΤΥΧ. ΠΟΛΙΤΙΚΟΣ ΜΗΧΑΝΙΚΟΣ Τ.Ε.

Σχεδίαση - Υπογραφή:

Θέμα: ΤΟΠΟΓΡΑΦΙΚΟ ΔΙΑΓΡΑΜΜΑ

Κλίμακα: 1: 200

Αριθμ. Σχεδ.: Τ1

Ημερομηνία: ΙΟΥΝΙΟΣ 2018

ΣΩΤΗΡΙΟΣ ΠΕΡ. ΨΑΡΡΕΑΣ
ΠΤΥΧΙΟΥΧΟΣ ΠΟΛΙΤΙΚΟΣ ΜΗΧΑΝΙΚΟΣ Τ.Ε
ΑΜ ΤΕΕ : 18587 - ΑΜ ΤΕΕΜ: 57376
ΨΑΡΩΝ 16 - ΚΑΛΑΜΑΤΑ Τ.Κ. 24100
ΤΗΛ. 6981 016430 & 2721 402641
ΑΦΜ: 151238146 - ΔΟΥ ΚΑΛΑΜΑΤΑΣ