

Ε.Γ.Σ.Α. 87
Εμβαδό ιδιοκτησίας

ω/α	X (m)	Y (m)	S (m)
A	589797.648	4558986.323	9.26
B	589806.880	4558985.554	11.30
Γ	589818.177	4558985.554	2.61
Δ	589817.829	4558982.972	8.56
E	589825.859	4558980.002	2.93
Z	589825.499	4558977.092	13.78
H	589811.759	4558976.002	16.27
Θ	589795.499	4558976.452	2.11
I	589796.619	4558978.242	3.78
K	589797.119	4558981.992	4.36
A	589797.648	4558986.323	

Ε = 236.62τ.μ.

ΔΗΛΩΣΗ ΥΛΟΠΟΙΗΣΗΣ ΟΡΙΩΝ
Ο κατωθι υπογεγραμμένος ΧΑΤΖΗ ΑΧΜΕΤ ΑΔΕΜ ως των κληρονόμων δηλώνει υπεύθυνα ότι τα όρια υπο στοιχεία Α-Β-Γ-Δ-Ε-Ζ-Η-Θ-Ι-Κ-Α που έχουμε υλοποιήσει επί του εδάφους, είναι τα όρια και σύμφωνα με απο το διαγράμμα.

-Ο-
Δηλών

ΣΗΜΕΙΩΣΗ: ΟΝΟΜΑΣΙΑ ΘΕΣΗΣ "ΤΣΕΣΜΕ ΓΙΑΝΙ"

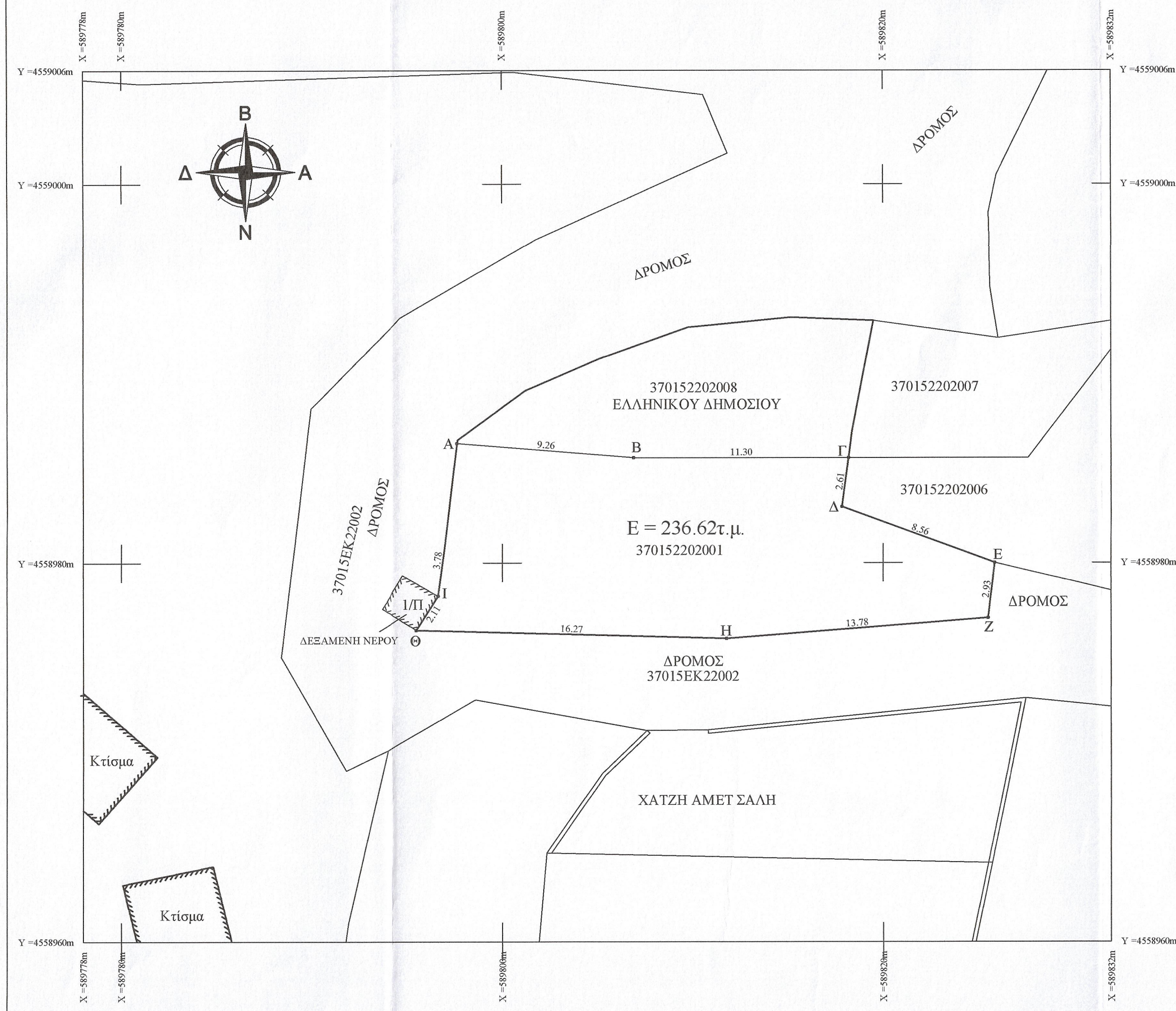

ΑΠΟΣΠΑΣΜΑ ΧΑΡΤΟΥ Γ.Υ.Σ. ΚΛΙΜΑΚΑΣ 1/5000

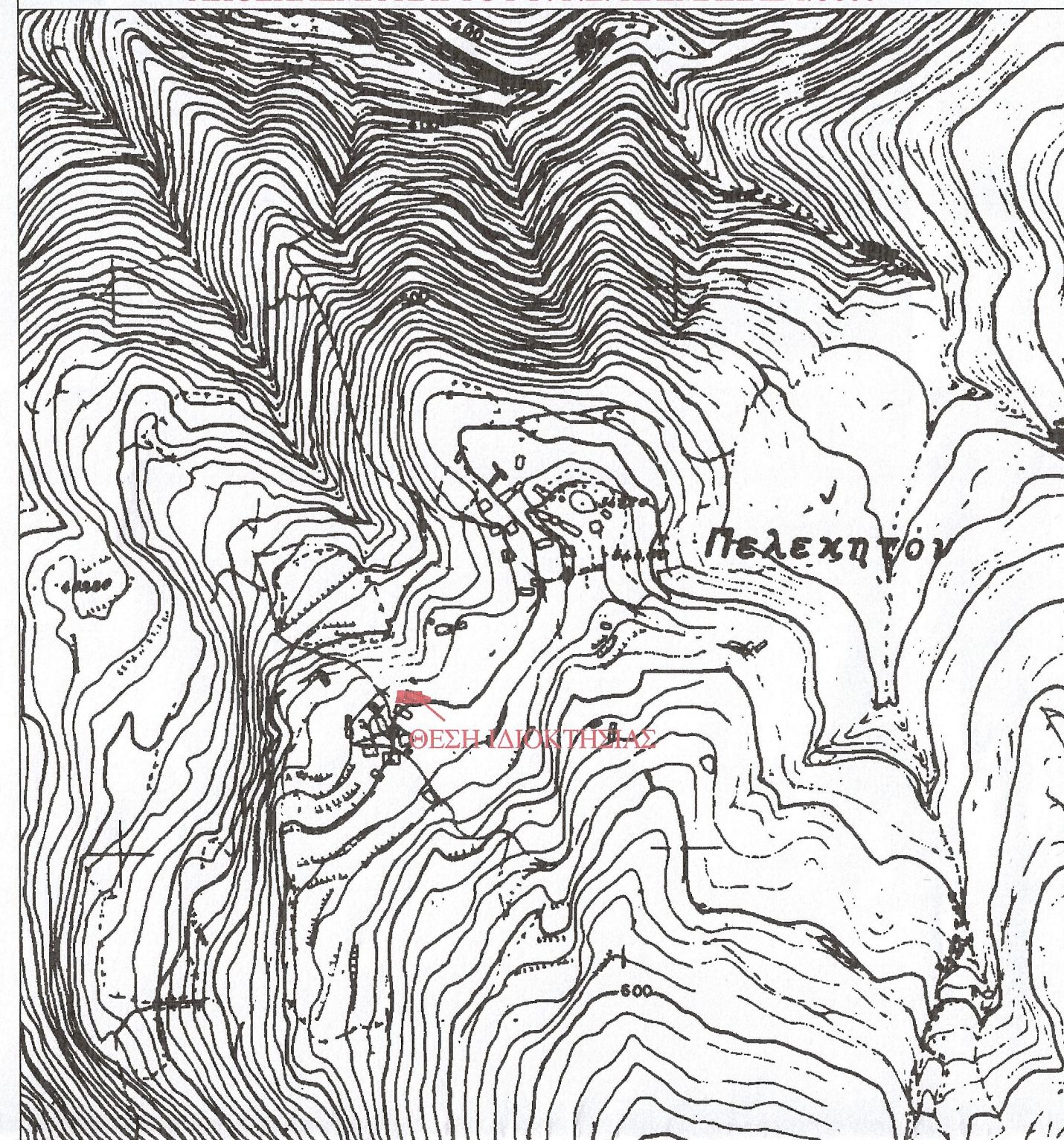

ΑΠΟΣΠΑΣΜΑ ΟΡΘΟΦΩΤΟΧΑΡΤΗ ΚΤΗΜΑΤΟΛΟΓΙΟΥ ΚΛΙΜ. 1/5000

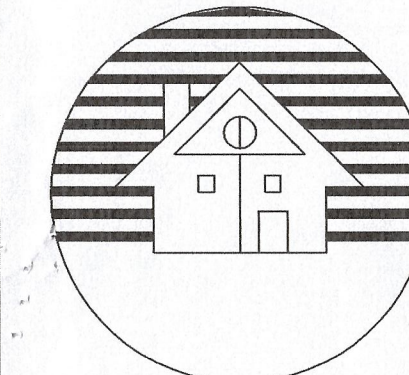

ΤΕΧΝΙΚΟ ΓΡΑΦΕΙΟ
ΧΑΛΗ ΟΓΛΟΥ ΜΟΥΣΤΑΦΑ
ΠΟΛΙΤΙΚΟΣ ΜΗΧΑΝΙΚΟΣ
ΔΙΠΛΩΜΑΤΟΥΧΟΣ Δ.Π.Θ.

Π.ΤΣΑΛΛΑΡΗ 40 & ΠΛΑΤΩΝΟΣ 2 - ΞΑΝΘΗ Τ.Κ. : 67100
ΤΗΛ. ΓΡΑΦΕΙΟΥ & FAX: 25410-63393
KIN.: 6974391800 e-mail: haliloglumustafa@gmail.com

ΕΡΓΟ : ΑΠΟΤΥΠΩΣΗ ΣΕ Ε.Γ.Σ.Α. 87 ΤΟΥ ΚΑΕΚ370152202001
ΓΙΑ ΧΑΡΑΚΤΗΡΙΣΜΟ ΕΝΤΟΣ ΕΚΤΟΣ ΣΧΕΔΙΟΥ

ΕΡΓΟΔΟΤΕΣ : ΚΛΗΡΟΝΟΜΟΙ του ΧΑΤΖΗ ΑΜΕΤ ΡΑΜΑΔΑΝ ΚΑΙ της
ΧΑΤΖΗ ΑΜΕΤ ΣΑΜΠΡΙΕ

ΜΕΛΕΤΗΤΗΣ : ΧΑΛΗ ΟΓΛΟΥ ΜΟΥΣΤΑΦΑ

ΘΕΣΗ : ΠΕΛΕΚΗΤΟ Δ.ΞΑΝΘΗΣ Ν.ΞΑΝΘΗΣ

ΘΕΜΑ ΣΧΕΔΙΟΥ :
ΤΟΠΟΓΡΑΦΙΚΟ ΔΙΑΓΡΑΜΜΑ

ΑΡΙΘΜΟΣ ΣΧΕΔΙΟΥ :

T3

ΚΛΙΜΑΚΑ : 1:200

ΗΜΕΡΟΜΗΝΙΑ : 24 ΝΟΕΜΒΡΙΟΥ 2022

ΥΠΟΓΡΑΦΗ - ΣΦΡΑΓΙΔΑ
ΧΑΛΗ ΟΓΛΟΥ ΜΟΥΣΤΑΦΑ
ΔΙΠΛΩΜΑΤΟΥΧΟΣ ΠΟΛΙΤΙΚΟΣ ΜΗΧΑΝΙΚΟΣ
ΠΟΛΥΤΕΧΝΙΚΗΣ ΣΧΟΛΗΣ Δ.Π.Θ.ΡΑΚΗΣ
ΜΕΛΟΣ Τ.Ε.Ε. ΑΡΙΘΜΟΣ ΔΗΤΡΟΥ 116501
ΑΦΜ: 10367006 ΔΟΥ ΞΑΝΘΗΣ
ΤΗΛΕΦΩΝΟ ΓΡΑΦΕΙΟΥ 2541063393
ΠΑΝΑΓΗ ΤΣΑΛΛΑΡΗ Π.ΤΣΑΛΛΑΡΟΣ-ΞΑΝΘΗ

ΕΛΕΓΧΟΣ
Προσέλαση με αρ. 48316/12-09-2022
Κωνσταντίνος Παναγιώτης
Ο Δασάρχης Ξάνθης

Κωνσταντίνος Παναγιώτης
Πολιτικός Δασολόγος με Α' Βαθμό