

ΔΗΛΩΣΗ ΙΔΙΟΚΤΗΤΗ

Η κάτωθι υπογράφοσα Χαρίκλεια Στενού δηλώνω ότι:
 α) Τα αρχικά και υλοποιημένα όρια του οικοπέδου με στοιχεία Α1,Α2,...Α25,Α1 και με εμβαδόν 1128.75 τ.μ που βρίσκεται στον Εύδηλο, Δ.Ε. Ευδήλου, Δήμου Ικαρίας υπεδείχθησαν από εμένα.
 β) Ευθύνομαι για την ακρίβεια των δηλουμένων ορίων του οικοπέδου και την υπόδειξη των γειτόνων μου.

Η ΔΗΛΟΥΣΑ

ΔΗΛΩΣΗ ΜΗΧΑΝΙΚΟΥ (Ν.651/77)

Ο κάτωθι υπογράφων Κωνσταντίνος Γ. Σπανός Πολιτικός Μηχανικός MSc EMIΠ δηλώνω υπεύθυνα ότι το υπό στοιχεία οικόπεδο Α1,Α2,...Α25,Α1 με εμβαδόν 1128.75 τ.μ. που βρίσκεται στον Εύδηλο, Δ.Ε. Ευδήλου Δήμου Ικαρίας:

- α) Είναι άρτιο και οικοδομήσιμο εφόσον προϋπάρχει της 13-3-1981 και κατόπιν σχετικής έγκρισης της Δασικής Υπηρεσίας, σύμφωνα με τις πολεοδομικές διατάξεις που ισχύουν σήμερα.
- β) Βρίσκεται εντός προτεινόμενων ορίων ΠΟΑ4Α οικισμού Ευδήλου, Δ.Ε. Ευδήλου, Δήμου Ικαρίας.
- γ) Δεν εμπίπτει στις διατάξεις του Ν. 1337/83 και δεν οφείλει εισφορές σε χρήμα και γη.
- δ) Εντός του οικοπέδου δεν διέρχονται εναέριες γραμμές υψηλής τάσης της ΔΕΗ, αγωγός φυσικού αερίου, οδός προϋφιστάμενη του 1923 ή ρέμα.
- ε) Εντός αυτού και καταμήκος του προσώπου του εν θέματι οικοπέδου υπάρχουν ελαιόδεντρα.
- στ) Εντός των όμορων οικοπέδων δεν υφίστανται διατηρητέα κτίρια.
- ζ) Απέχει από τη θάλασσα απόσταση περί των 350 μ. (οριογραμμή αιγιαλού Ευδήλου ΦΕΚ 60Δ/2022)
- η) Δεν ανήκει σε περιοχή NATURA.
- θ) Βρίσκεται εκτός περιοχής ανάρτησης Δασικών χαρτών.

Ο ΔΗΛΩΝ

ΚΩΝΣΤΑΝΤΙΝΟΣ Γ. ΣΠΑΝΟΣ
 ΔΙΠΛ. ΠΟΛΙΤΙΚΟΣ ΜΗΧΑΝΙΚΟΣ MSc
 ΕΘΝΙΚΟΥ ΜΕΤΣΟΒΙΟΥ ΠΟΛΥΤΕΧΝΕΙΟΥ
 ΜΕΛΟΣ Τ.Ε.Ε. ΑΡΙΘΜΟΣ ΜΗΤΡΩΟΥ 147898
 ΕΥΔΗΛΟΣ ΙΚΑΡΙΑΣ Τ.Κ. 833 02
 Α.Φ.Μ. 149189360 - Δ.Ο.Υ. ΣΑΜΟΥ
 ΤΗΛ. 694 07 88 310 - email: spanos.engineer@gmail.com

ΠΙΝΑΚΑΣ ΣΥΝΤΕΤΑΓΜΕΝΩΝ ΚΟΡΥΦΩΝ ΟΙΚΟΠΕΔΟΥ

α/α	X	Y	Απόσταση (μ.)
A1	691860.02	4166497.96	A1-A2=8.87
A2	691868.68	4166496.03	A2-A3=7.77
A3	691876.37	4166494.92	A3-A4=4.24
A4	691879.03	4166491.62	A4-A5=2.46
A5	691880.05	4166489.37	A5-A6=3.31
A6	691882.04	4166486.73	A6-A7=2.55
A7	691883.01	4166484.37	A7-A8=4.13
A8	691885.69	4166481.24	A8-A9=6.94
A9	691892.32	4166479.17	A9-A10=6.86
A10	691895.34	4166473.02	A10-A11=8.05
A11	691899.15	4166465.92	A11-A12=3.58
A12	691897.05	4166463.02	A12-A13=2.90
A13	691899.27	4166461.16	A13-A14=4.06
A14	691897.22	4166457.66	A14-A15=4.18
A15	691893.10	4166456.97	A15-A16=12.03
A16	691881.14	4166455.69	A16-A17=2.22
A17	691879.04	4166454.96	A17-A18=2.83
A18	691876.85	4166453.17	A18-A19=10.04
A19	691870.16	4166460.66	A19-A20=6.73
A20	691865.11	4166465.11	A20-A21=4.36
A21	691862.52	4166468.62	A21-A22=7.10
A22	691860.06	4166475.28	A22-A23=5.33
A23	691858.61	4166480.41	A23-A24=10.87
A24	691858.73	4166491.28	A24-A25=4.30
A25	691859.34	4166495.54	A25-A1=2.51
A1	691860.02	4166497.96	

Εμβαδόν (Α1,Α2,Α3,Α4,Α5,Α6,Α7,Α8,Α9,Α10,Α11,Α12,Α13,Α14, Α15,Α16,Α17,Α18,Α19,Α20,Α21,Α22,Α23,Α24,Α25,Α1)=1128.75 τ.μ.

- ΠΑΡΑΤΗΡΗΣΕΙΣ**
- α) Το διάγραμμα είναι ενταγμένο στο κρατικό σύστημα συντεταγμένων ΕΓΣΑ '87.
 - β) Οι διαστάσεις και το εμβαδόν υπολογίστηκαν αναλυτικά από τις συν/νες των κορυφών.
 - γ) Η εξάρτηση από το ΕΓΣΑ '87 πραγματοποιήθηκε με σύστημα διπλόσυχνου GPS και κάνοντας χρήση του δικτύου URANUS.
 - δ) Δεν έχει γίνει έλεγχος τίτλων κτήσης.

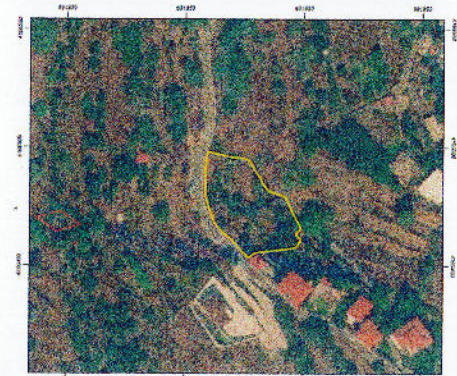

ΑΠΟΣΠΑΣΜΑ ΑΠΟ ΤΗΝ ΥΠΗΡΕΣΙΑ ΘΕΑΣΗΣ ΚΤΗΜΑΤΟΛΟΓΙΟΥ

ΑΛΕΞΑΝΔΡΑ ΠΟΡΗ
 ΔΑΣΟΠΟΝΟΣ



και συνοδεύει το υπ' αριθμ. 52334/23...
 Η Υπηρεσία μας δεν φέρει
 ευθύνη σε τυχόν εκν/κηση
 ή αμετάκληση από τρίτους.
 11.1.ΟΚΤ. 2023
 Η ΔΙΕΥΘΥΝΤΡΙΑ
 ΔΑΣΩΝ ΝΟΜΟΥ ΣΑΜΟΥ
 ΖΩΗ Α. ΚΙΝΙΑΖΟΠΟΥΛΟΥ
 ΔΑΣΟΛΟΓΟΣ

ΤΕΧΝΙΚΟ ΓΡΑΦΕΙΟ
 Κωνσταντίνος Γ. Σπανός
 Πολιτικός Μηχανικός MSc EMIΠ
 Κιν. 6940788310
 E-mail: spanos.engineer@gmail.com
 Ευδήλος, Ικαρία 83302
 Β. Ηπείρου 110, Πετρούπολη 13231

ΕΡΓΟΔΟΤΗΣ : ΧΑΡΙΚΛΕΙΑ ΣΤΕΝΟΥ

ΕΡΓΟ : ΑΠΟΤΥΠΩΣΗ ΟΙΚΟΠΕΔΟΥ

ΘΕΣΗ ΕΡΓΟΥ : ΕΥΔΗΛΟΣ
 Δ.Ε. ΕΥΔΗΛΟΥ
 ΔΗΜΟΥ ΙΚΑΡΙΑΣ

ΜΕΛΕΤΗΤΗΣ :
 ΚΩΝΣΤΑΝΤΙΝΟΣ Γ. ΣΠΑΝΟΣ
 ΠΟΛΙΤΙΚΟΣ ΜΗΧΑΝΙΚΟΣ MSc EMIΠ

ΘΕΜΑ ΣΧΕΔΙΟΥ : ΤΟΠΟΓΡΑΦΙΚΟ ΔΙΑΓΡΑΜΜΑ

ΚΛΙΜ. ΣΧΕΔΙΟΥ : 1/300 **ΗΜΕΡΟΜΗΝΙΑ :** ΙΟΥΝΙΟΣ 2023

ΣΦΡΑΓΙΔΑ - ΥΠΟΓΡΑΦΗ

ΚΩΝΣΤΑΝΤΙΝΟΣ Γ. ΣΠΑΝΟΣ
 ΔΙΠΛ. ΠΟΛΙΤΙΚΟΣ ΜΗΧΑΝΙΚΟΣ MSc
 ΕΘΝΙΚΟΥ ΜΕΤΣΟΒΙΟΥ ΠΟΛΥΤΕΧΝΕΙΟΥ
 ΜΕΛΟΣ Τ.Ε.Ε. ΑΡΙΘΜΟΣ ΜΗΤΡΩΟΥ 147898
 ΕΥΔΗΛΟΣ ΙΚΑΡΙΑΣ Τ.Κ. 833 02
 Α.Φ.Μ. 149189360 - Δ.Ο.Υ. ΣΑΜΟΥ
 ΤΗΛ. 694 07 88 310 - email: spanos.engineer@gmail.com