

ΔΗΛΩΣΗ ΜΗΧΑΝΙΚΟΥ

Ο υπογράφων Μηχανικός δηλώνω υπεύθυνα και σύμφωνα με τις διατάξεις του Ν. 651/77 ότι : το γήπεδο με τα στοιχεία 1-2-3-4-5-6-7-8-9-10-11-12-13-14-15-16-17-1 έκτασης Ε=412,06 τ.μ που βρίσκεται στη θέση Καμίνια επι της επαρχιακής οδού ΠΑΣΤΡΑ -ΚΑΜΑΡΑ-ΝΟΣΟΚΟΜΕΙΟ (ΦΕΚ 759 Δ' /18-07-2003) χωροθετείται εκτός του εγκεκριμένου σχεδίου πόλεως Ζακύνθου με ΚΑΕΚ 140211506001 και είναι μη άρτιο και μη οικοδομήσιμο.

Το παρόν τοπ. διάγραμμα συντάχτηκε και θεωρείται εξαρτημένο στο ισχύον κρατικό σύστημα συντεταγμένων (ΕΓΣΑ '87) σύμφωνα με τα στοιχεία και τις συντεταγμένες του Εθνικού Κτηματολογίου. Απόσταση απο θάλασσα 303μ.Εντός του απεικονιζόμενου ακινήτου έχει εκδοθεί οικοδομική άδεια που δεν έχει υλοποιηθεί με αριθμό 364/2006 ,τίτλο "Ανέγερση ισογείου καταστήματος με υπόγειο και Ανέγερση ισογείου καταστήματος όροφος ,κατοικία με υπόγειο επί παλαιών θεμελίων και αναθεωρήθηκε της 3/9/2010 ως προς τον χρόνο ισχύος.

ΣΤΟΙΧΕΙΑ ΗΛΕΚΤΡΟΝΙΚΗΣ ΥΠΟΒΟΛΗΣ (άρθ. 3 παρ. 4 ΥΑ 2216/Β'/14-6-2018 Ν.4409/2016)

Το παρόν διάγραμμα υποβλήθηκε ηλεκτρονικά στον ψηφιακό Υποδοχέα του ΝΠΔΔ "Ελληνικό Κτηματολόγιο" και έλαβε μοναδικό Κωδικό Ηλεκτρονικού Διαγράμματος (ΚΗΔ) / .././2023

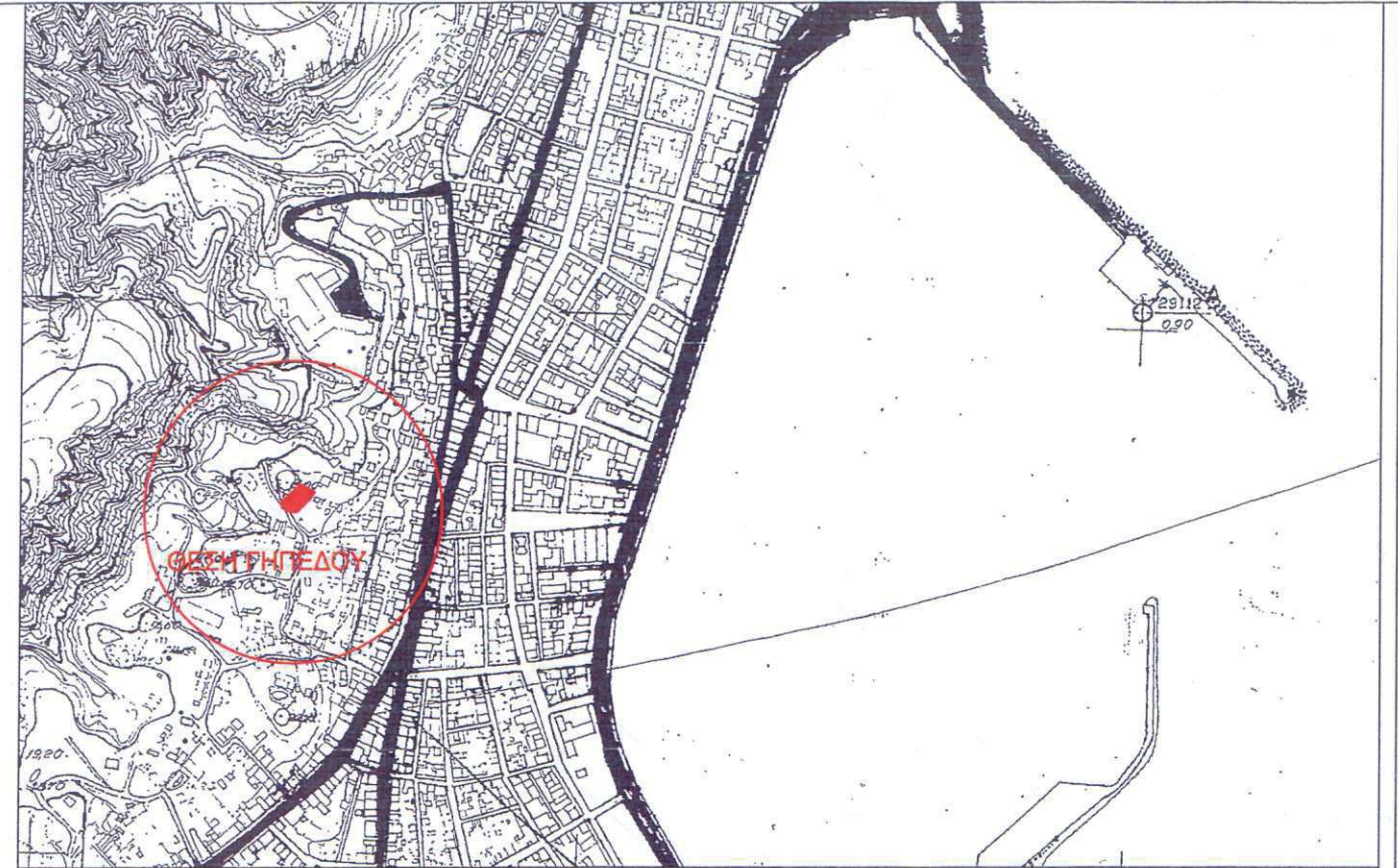

ΕΛΕΥΘΕΡΙΟΣ ΓΙΑΚΟΥΜΕΛΟΣ

ΤΟΠΟΓΡΑΦΟΣ ΜΗΧΑΝΙΚΟΣ Τ.Ε

Βαρβιάνη 1
Πόλη Ζακύνθου

τηλ.: 26950-43306
e - mail : lefgiak.topo@gmail.com

Αρ. Σχεδίου: T1	Θέμα σχεδίου: Τοπογραφικό Διάγραμμα
Κλίμακα: 1/200	Χρόνος μελέτης: Σεπτέμβρης 2023
Θέση: «Καμίνια» Δημ. Ζακύνθου Δήμος Ζακύνθου	Εργοδότης: ΝΙΚΟΛΑΟΣ ΚΑΙ ΓΕΩΡΓΙΟΣ ΜΕΙΝΤΑΝΗΣ

Θεώρηση:

Υπογραφή-Σφραγίδα:

ΓΙΑΚΟΥΜΕΛΟΣ Μ. ΕΛΕΥΘΕΡΙΟΣ
ΜΗΧΑΝΙΚΟΣ - ΤΟΠΟΓΡΑΦΟΣ Τ.Ε. Α.Μ. 42555
ΒΑΡΒΙΑΝΗ 13 / ΖΑΚΥΝΘΟΣ
Α.Φ.Μ. 127373796 / ΔΟΥ ΖΑΚΥΝΘΟΥ
ΤΗΛ 2692326653

ΣΥΝΤΕΤΑΓΜΕΝΕΣ ΚΟΡΥΦΩΝ ΟΙΚΟΠΕΔΟΥ ΒΑΣΕΙ ΚΤΗΜΑΤΟΛΟΓΙΟΥ

α/α	X	Y	α/α	X	Y
1	226323.95	4185898.52	10	226318.5	4185873.67
2	226331.78	4185894.55	11	226317.6	4185873.74
3	226336.41	4185891.55	12	226312.43	4185874.87
4	226333.95	4185887.26	13	226311.37	4185875.26
5	226329.18	4185882.06	14	226309.78	4185876.26
6	226322.88	4185875.83	15	226308.86	4185877.2
7	226321.95	4185874.88	16	226305.45	4185881.35
8	226321.11	4185874.33	17	226312.4	4185887.78
9	226319.86	4185873.85	1	226323.95	4185898.52

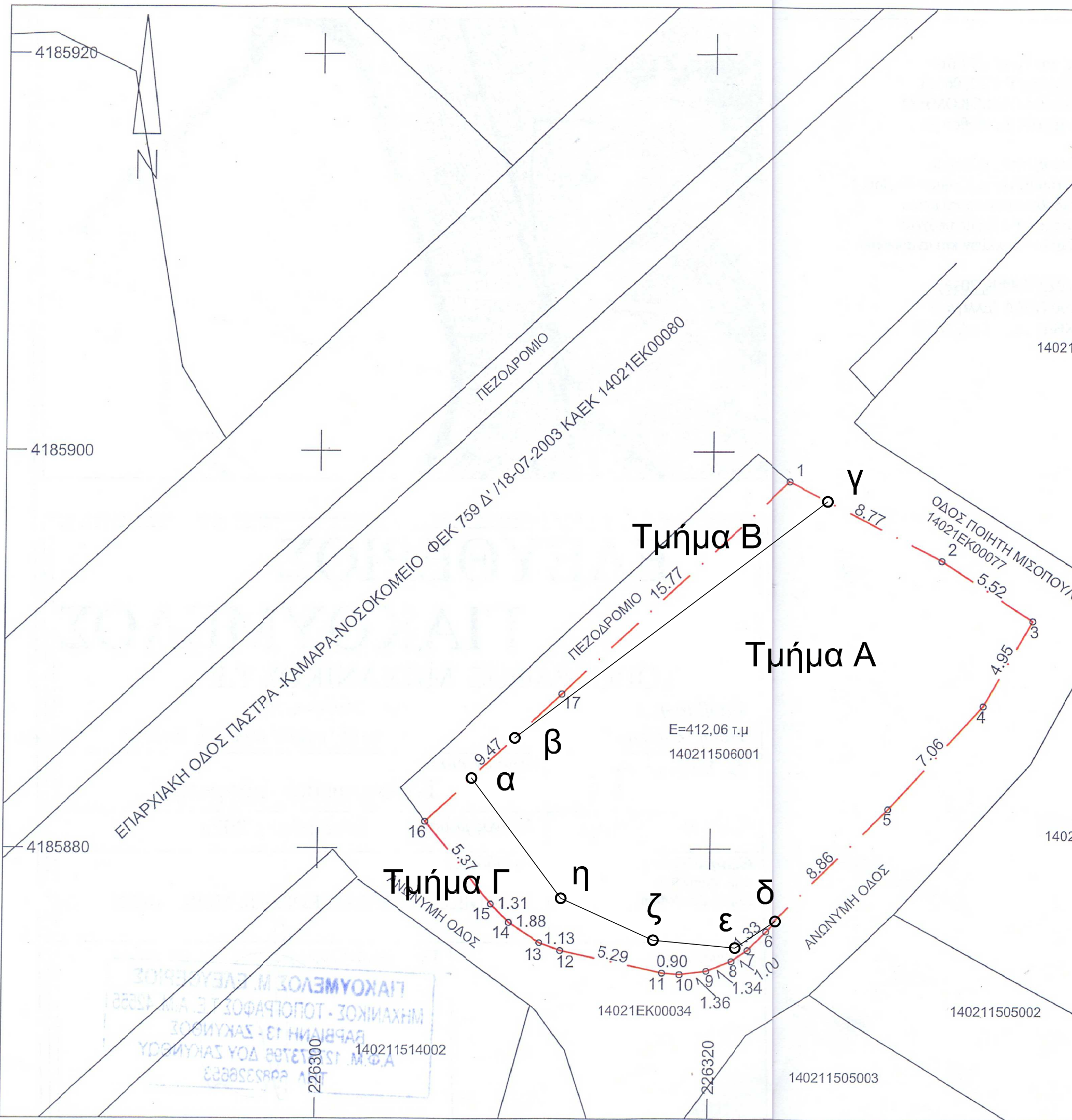

Τμήμα Α (α,β,γ,2,3,4,5,δ,ε,ζ,η,α)
 Τμήμα Β (1,γ,β,17,1)
 Τμήμα Γ (δ,6-16,α,η,ζ,ε,δ)

Συν/νες πρόσθετων σημείων σε ΕΓΣΑ '87		
Σημείο	X	Y
α	226307.7301	4185883.4574
β	226309.9427	4185885.5038
γ	226325.8979	4185897.5323
δ	226323.2021	4185876.1447
ε	226321.1500	4185874.7900
ζ	226316.9800	4185875.1900
η	226312.2800	4185877.3300

Το παρόν τοπογραφικό διάγραμμα συνοδεύει την αριθμ. 526390/29-09-23 Πράξη Χαρακτηρισμού.
 ΘΕΩΡΗΘΗΚΕ
 Η προϊσταμένη Δ/νσης Δασών Ζακύνθου

Χάιδω Χριστοδούλου
 MSc Δασολόγος με βαθμο Α'

ΕΠΙΣΤΗΜΟΝΙΚΟ ΓΡΑΦΕΙΟ
 ΜΗΧΑΝΙΚΟΣ ΤΟΠΟΓΡΑΦΟΣ Ε. Α. ΚΑΡΑΪΩΑΝΝΗΣ
 Α.Μ. 123456 ΔΟΥ ΖΑΚΥΝΘΟΥ
 Τ.Κ. 26200
 140211514002