

Α/Α	X	Y
A	311767.7578	4162422.8610
B	311797.1350	4162461.7920
Γ	311827.8260	4162495.3940
Δ	311864.0740	4162530.8490
E	311909.5830	4162557.0430
Z	311966.4680	4162582.1780
H	311969.7760	4162576.2250
Θ	311958.5310	4162550.4280
I	311965.9466	4162478.6697
K	311950.8075	4162462.6479
Λ	311929.6549	4162448.3866
M	311917.8384	4162426.6857
N	311902.0700	4162418.1160
Ξ	311858.0573	4162406.8645

ΤΜΗΜΑ 1 = Ε: 20.536,73 τ.μ.  
 (Α, Β, Γ, Δ, Ε, Ζ, Η, Θ, Ι, Κ, Λ, Μ, Ν, Ξ, Ζ, 2, 1, 31, 30, Α)

ΤΜΗΜΑ 2 = Ε: 4.997,78 τ.μ.  
 (Α, Β, Γ, Δ, Ε, Ζ, 22, 23, 24, 25, 26, 27, 28, 29, Α)

ΤΜΗΜΑ 3 = Ε: 4.466,49 τ.μ.  
 (3, 4, 5, 6, 7, 8, 9, 10, 11, 12, 13, 14, 15, 16, 17, 18, 19, 20, 21, 22, Ζ, Η, Θ, Ι, Κ, Λ, Μ, Ν, Ξ, 3)

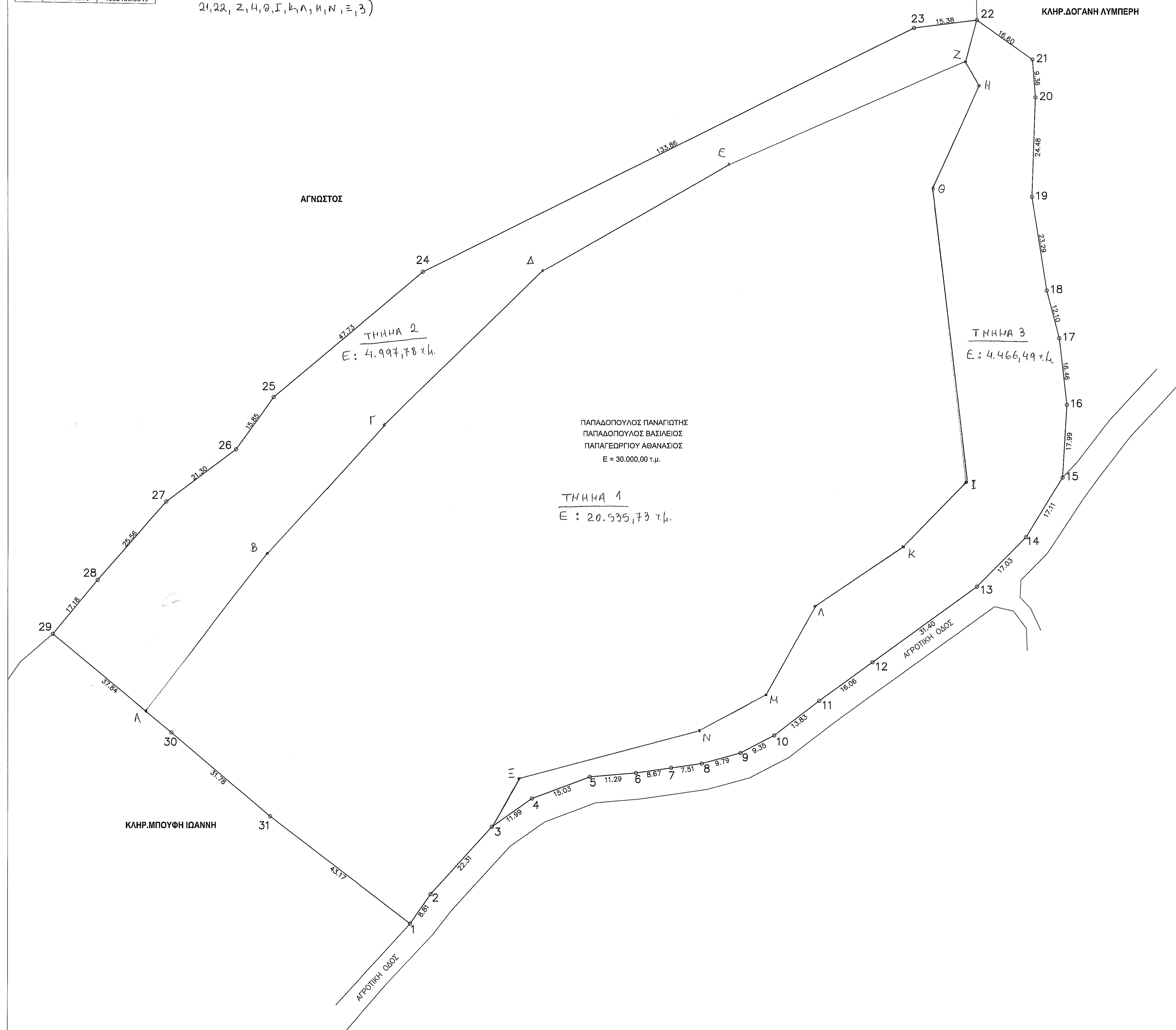

ΑΠΟΣΠΑΣΜΑ ΟΡΘΟΦΩΤΟΓΡΑΦΙΑΣ:



- ΠΑΡΑΤΗΡΗΣΕΙΣ:
- Έγινε τοπογραφική αποτύπωση της υπάρχουσας κατάστασης.
  - ΕΜΒΑΔΑ:  
Ε(1-2-3-4-...-30-31-1)=30.000,00 τ.μ.
  - ΔΗΛΩΣΗ ΙΔΙΟΚΤΗΤΗ Ν.4030 /2011  
Δηλώνω πως τα όρια του γηπέδου με στοιχεία (1-2-3-...-30-31-1) που υπερέβη για την εκπόνηση του τοπογραφικού διαγράμματος είναι ακριβή και ορθά  
ΟΙ ΙΔΙΟΚΤΗΤΕΣ
  - ΔΟΜΗΣΗ:  
ΑΔΟΜΗΤΟ
  - ΔΗΛΩΣΗ Ν.651/77:  
Ο κάτωθι Μηχανικός, δηλώνω υπεύθυνα ότι το εμφανόμενο αγροτεμάχιο με τα στοιχεία Ε(1-2-3-...-30-31-1)= 30.000,00 τ.μ. που βρίσκεται εντός της αγροτικής περιοχής Δαφνούλας, θέση 'ΚΡΙΚΙΖΙΑ' του Δήμου Ανδρίτσαινας - Κρεστένων, της Περι.Ενοστ.Ηλείας, είναι εκτός οικισμού Δαφνούλας, εκτός Γ.Π.Σ., εκτός Ζ.Ο.Ε., εκτός αναδασμού, εκτός Β.Ι.Ο.Π.Α., απέχει από τη θάλασσα απόσταση άνω των 800 μέτρων, δεν διέρχονται από αυτά κανάλια, ποταμούς, όχθες της Δ.Ε.Η. και αγωγός φυσικού αερίου, δεν υφίσταται σημείο υδροπληθής και κινδυνολογία και οικοδόμητο σύμφωνα με τις κείμενες πολεοδομικές διατάξεις που ισχύουν στην περιοχή. Δηλώνω υπεύθυνα ότι το παραπάνω αγροτεμάχιο δεν υπαγορεύεται διατάξεις Ν.1537/83 περί εισφοράς σε γη και χρήση.
  - ΔΗΛΩΣΗ Ν.1599/1986 (Α75) βάση της παρ.3 άρθρου 142 Ν.4483/2017, ΦΕΚ 107 Α/ 31-7-2017 ο υπογεγραμμένος Χρήστος Θεοδωρόπουλος Διπλ. Πολιτικός Μηχανικός  
Δηλώνω ότι  
Για το αγροτεμάχιο με τα στοιχεία 1,2,3, ...,30,31,1 που βρίσκεται εντός αγροτικής περιοχής Τ.Κ. Δαφνούλας, Δημοτικής ενότητας Ανδρίτσαινας, Δήμου Ανδρίτσαινας - Κρεστένων, Περιφερειακής ενότητας Ηλείας, ιδιοκτησίας Παπαδόπουλου Παναγιώτη, Παπαδόπουλου Βασιλείου και Παπαγεωργίου Αθανασίου είναι εκτός ανάρτησης, σύμφωνα με τους κυρωμένους Δασικούς χάρτες.

ΘΕΟΔΩΡΟΠΟΥΛΟΣ ΧΡΗΣΤΟΣ  
 ΔΙΠΛΩΜΑΤΟΥΧΟΣ ΠΟΛΙΤΙΚΟΣ ΜΗΧΑΝΙΚΟΣ  
 ΜΕΛΟΣ Τ.Ε.Ε. ΑΡΧΙΤΕΚΤΟΝΩΝ  
 ΖΑΚΥΝΘΟΥ 4, ΠΥΡΓΟΣ ΗΛΙΑΣ

ΜΕΘΟΔΟΛΟΓΙΑ ΕΞΑΡΤΗΣΗΣ  
 Η εξάρτηση από το Εθνικό Τριγωνομετρικό Δίκτυο ΕΓΣΑ '87 πραγματοποιήθηκε με σύστημα GPS PROMARK 3 (L1).

Πίνακας Συντεταγμένων των κορυφών του 1-2-3-...-30-31-1 σε ΕΓΣΑ'87  
 Εμβαδόν τετραγώνου = 30000,00 τ.μ.

α/α	X	Y	Αποστάσεις
1	311831.87	4162370.99	---
2	311836.87	4162378.23	1 - 2: 8,81
3	311851.81	4162394.81	2 - 3: 22,31
4	311861.56	4162401.78	3 - 4: 11,99
5	311875.62	4162407.11	4 - 5: 15,03
6	311886.87	4162408.06	5 - 6: 11,29
7	311895.45	4162409.30	6 - 7: 8,67
8	311902.88	4162410.37	7 - 8: 7,51
9	311912.32	4162412.97	8 - 9: 9,79
10	311920.61	4162417.29	9 - 10: 9,35
11	311931.53	4162425.79	10 - 11: 13,83
12	311944.48	4162435.28	11 - 12: 16,06
13	311969.81	4162453.84	12 - 13: 31,40
14	311981.72	4162466.01	13 - 14: 17,03
15	311990.54	4162480.67	14 - 15: 17,11
16	311991.59	4162498.64	15 - 16: 17,99
17	311989.75	4162515.00	16 - 17: 16,46
18	311986.74	4162526.71	17 - 18: 12,10
19	311983.14	4162549.73	18 - 19: 23,29
20	311984.01	4162574.19	19 - 20: 24,48
21	311983.29	4162583.52	20 - 21: 9,36
22	311969.81	4162593.21	21 - 22: 16,80
23	311954.55	4162591.27	22 - 23: 15,38
24	311834.87	4162531.32	23 - 24: 133,86
25	311798.39	4162500.55	24 - 25: 47,73
26	311789.23	4162487.61	25 - 26: 15,85
27	311772.23	4162474.78	26 - 27: 21,30
28	311755.42	4162455.52	27 - 28: 25,56
29	311744.50	4162442.26	28 - 29: 17,18
30	311773.55	4162418.02	29 - 30: 37,84
31	311797.70	4162397.37	30 - 31: 31,78

ΤΕΧΝΙΚΟ ΓΡΑΦΕΙΟ ΜΕΛΕΤΩΝ & ΚΑΤΑΣΚΕΥΩΝ  
 ΘΕΟΔΩΡΟΠΟΥΛΟΣ Γ.ΧΡΗΣΤΟΣ  
 ΖΑΚΥΝΘΟΥ 4, ΠΥΡΓΟΣ ΗΛΙΑΣ

Εργασίας  
 ΠΑΠΑΔΟΠΟΥΛΟΣ ΠΑΝΑΓΙΩΤΗΣ, ΠΑΠΑΔΟΠΟΥΛΟΣ ΒΑΣΙΛΕΙΟΣ  
 ΠΑΠΑΓΕΩΡΓΙΟΥ ΑΘΑΝΑΣΙΟΣ

Θέση  
 Εκτός οικισμού Δαφνούλας, θέση 'ΚΡΙΚΙΖΙΑ'  
 Δήμου Ανδρίτσαινας-Κρεστένας

Μελετητής  
 ΘΕΟΔΩΡΟΠΟΥΛΟΣ ΧΡΗΣΤΟΣ  
 ΔΙΠΛΩΜΑΤΟΥΧΟΣ ΠΟΛΙΤΙΚΟΣ ΜΗΧΑΝΙΚΟΣ

Κλίμακα  
 1 : 500  
 Χρόνος Μελέτης  
 ΙΟΥΝΙΟΣ 2018

Όμιλος  
 ΤΟΠΟΓΡΑΦΙΚΟ ΔΙΑΓΡΑΜΜΑ  
 Αριθ. Σχέδ.  
 Τ1

Υπογραφή  
 ΘΕΟΔΩΡΟΠΟΥΛΟΣ ΧΡΗΣΤΟΣ  
 ΔΙΠΛΩΜΑΤΟΥΧΟΣ ΠΟΛΙΤΙΚΟΣ ΜΗΧΑΝΙΚΟΣ  
 ΜΕΛΟΣ Τ.Ε.Ε. ΑΡΧΙΤΕΚΤΟΝΩΝ  
 ΖΑΚΥΝΘΟΥ 4, ΠΥΡΓΟΣ ΗΛΙΑΣ