

ΥΠΟΜΝΗΜΑ ΣΥΜΒΟΛΙΣΜΟΥ

1/Ε/Π/Κ Αρ.αφών/Ελεγχτ Πλακοσπη/Κερασοσπη

ΕΜΒΑΔΟΝ ΓΕΩΤΕΜΑΧΙΟΥ: E(1,2,3,4,...,30,31,1)=1722.41τμ
ΕΜΒΑΔΟΝ ΚΑΤΟΙΚΙΑΣ : E(A,B,Γ,Δ,A)=63.59τμ
ΕΜΒΑΔΟΝ ΑΠΟΘΗΚΗΣ : E(α,β,γ,δ,α)=18.91τμ

ΔΗΛΩΣΗ ΜΗΧΑΝΙΚΟΥ (N. 651/77)

Δηλώνω σύμφωνα με το νόμο για το γεωτεμάχιο με στοιχεία (1,2,3,4,...,30,31,1) και με εμβαδόν E=1722.86τμ που βρίσκεται στη θέση "ΔΑΜΑΤΡΙΑ" ΠΗΓΑΔΙΩΝ του Δήμου ΚΑΡΠΑΘΟΥ ότι:

α) Είναι κατα παρέκκληση άρτιο και οικοδομήσιμο ως προς το εμβαδόν και τις διαστάσεις σύμφωνα με τις πολεοδομικές διατάξεις που ισχύουν σήμερα και κατόπιν εγκρίσεως της Δασικής υπηρεσίας
 β) βρίσκεται εκτός σχεδίου πόλεως και εντός ζώνης Σ.Π του Δήμου Καρπάθου
 γ) δεν εμπίπτει στις διατάξεις του Ν.1337/1983 περί εισφορών σε γη και χρήμα,
 δ) 800> απόσταση από θάλασσα>500μ

Ο ΜΗΧΑΝΙΚΟΣ

ΠΑΡΑΤΗΡΗΣΕΙΣ:

1. Το διάγραμμα είναι ενταγμένο στο κρατικό σύστημα συντεταγμένων ΕΓΣΑ ' 87
2. Οι διαστάσεις και τα εμβαδά υπολογίσθηκαν αναλυτικά από τις συνίνες των κορυφών
3. Η εξάρτηση από το ΕΓΣΑ '87 πραγματοποιήθηκε με σύστημα GPS

ΔΗΛΩΣΗ ΙΔΙΟΚΤΗΤΗ (N.4030/2011)

Η κάτωθι υπογεγραμμένη Μακρή Άννα Σοφία δηλώνει ότι:

1. Τα υλοποιημένα όρια του γεωτεμαχίου με στοιχεία (1,2,3,4,...,30,31,1) και με εμβαδόν 1722.41τμ που βρίσκεται στη θέση "ΔΑΜΑΤΡΙΑ " Πηγαδιών του Δήμου Καρπάθου υπεδείχθησαν από αυτήν

Η ΔΗΛΟΥΣΑ

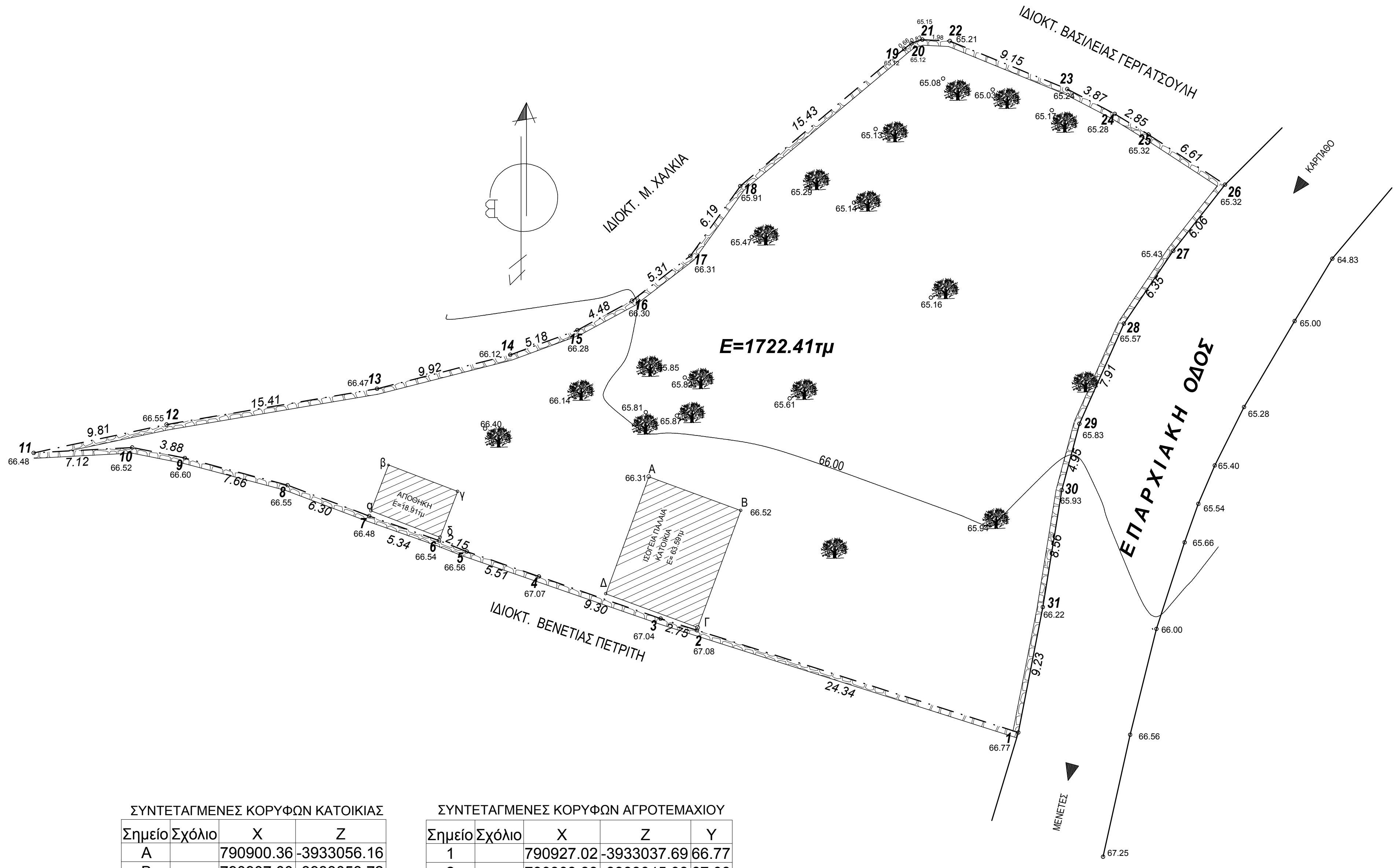

ΣΥΝΤΕΤΑΓΜΕΝΕΣ ΚΟΡΥΦΩΝ ΚΑΤΟΙΚΙΑΣ

Σημείο	Σχόλιο	X	Z
A		790900.36	-3933056.16
B		790907.00	-3933053.72
Γ		790903.89	-3933045.27
Δ		790897.26	-3933047.71

ΣΥΝΤΕΤΑΓΜΕΝΕΣ ΚΟΡΥΦΩΝ ΑΠΟΘΗΚΗΣ

Σημείο	Σχόλιο	X	Z
α		790880.30	-3933053.70
β		790881.57	-3933057.00
γ		790886.56	-3933055.09
δ		790885.29	-3933051.79

ΣΥΝΤΕΤΑΓΜΕΝΕΣ ΚΟΡΥΦΩΝ ΑΓΡΟΤΕΜΑΧΙΟΥ

Σημείο	Σχόλιο	X	Z	Y
1		790927.02	-3933037.69	66.77
2		790903.83	-3933045.08	67.08
3		790901.21	-3933045.92	67.04
4		790892.42	-3933048.96	67.07
5		790887.21	-3933050.76	66.56
6		790885.21	-3933051.55	66.54
7		790880.17	-3933053.32	66.48
8		790874.28	-3933055.55	66.55
9		790866.87	-3933057.51	66.60
10		790863.07	-3933058.27	66.52
11		790855.96	-3933057.88	66.48
12		790865.55	-3933059.93	66.55
13		790880.74	-3933062.51	66.47
14		790890.35	-3933064.96	66.12
15		790895.21	-3933066.74	66.28
16		790899.15	-3933068.87	66.30
17		790903.36	-3933072.10	66.31
18		790906.96	-3933077.14	65.91
19		790918.79	-3933087.05	65.12
20		790919.31	-3933087.45	65.12
21		790920.10	-3933087.71	65.15
22		790922.08	-3933087.61	65.21
23		790930.55	-3933084.14	65.24
24		790933.98	-3933082.35	65.28
25		790936.41	-3933080.86	65.32
26		790941.94	-3933077.24	65.32
27		790938.20	-3933072.47	65.43
28		790934.64	-3933067.21	65.57
29		790931.43	-3933059.98	65.83
30		790930.16	-3933055.20	65.93
31		790928.79	-3933046.75	66.22

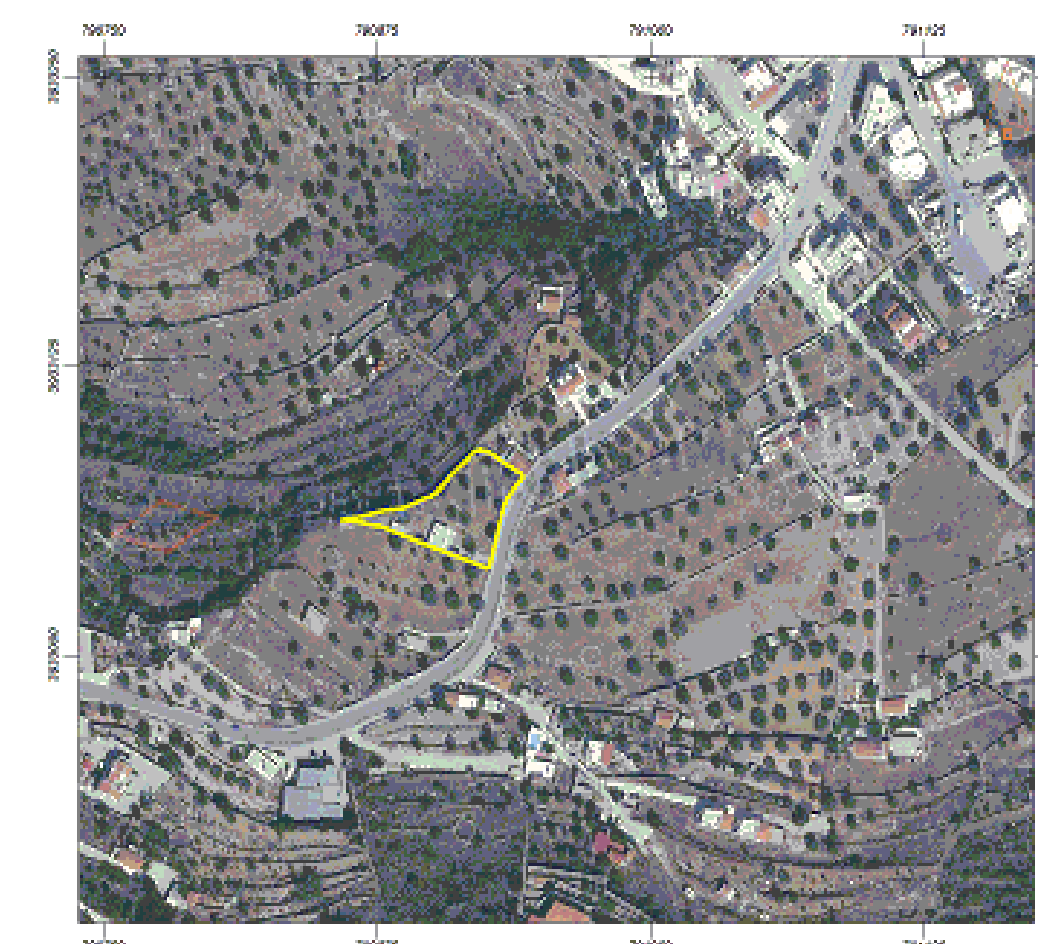

ΤΕΧΝΙΚΟ ΓΡΑΦΕΙΟ
ΧΡΗΣΤΟΣ Α. ΚΑΤΣΑΝΗΣ
ANNA X. ΚΑΤΣΑΝΗ
ΠΟΛΙΤΙΚΟΙ ΜΗΧΑΝΙΚΟΙ

ΚΑΡΠΑΘΟΣ τηλ. 22450 22551
 annakatsani@msn.com
 e-mail katsanis@yahoo.gr

εργοδότης
ΣΟΦΙΑ ANNA ΜΑΚΡΗ

εργο
ΑΠΟΤΥΠΩΣΗ ΑΓΡΟΤΕΜΑΧΙΟΥ

θέση
"ΔΑΜΑΤΡΙΑ" ΠΗΓΑΔΙΩΝ ΔΗΜΟΥ ΚΑΡΠΑΘΟΥ

μελετητής
ANNA ΚΑΤΣΑΝΗΣ

θέμα σχεδίου
ΤΟΠΟΓΡΑΦΙΚΟ ΔΙΑΓΡΑΜΜΑ

ΗΜΕΡΟΜΗΝΙΑ ΟΚΤΩΒΡΙΟΣ 2022

εγκρίσεις	αριθμός σχεδίου T1
	κλίμακα 1:200

Ο ΣΥΝΤΑΞΑΣ

ANNA ΧΡ. ΚΑΤΣΑΝΗ
 ΔΙΠΛ. ΠΟΛΙΤΙΚΟΣ ΜΗΧΑΝΙΚΟΣ
 U.D.S. DI PARMA
 ΜΕΛΟΣ ΤΕΕ Αριθμ. Μητρ. 119558
 ΚΑΡΠΑΘΟΣ ΤΗΛ.-ΦΑΞ 2245022551
 e-mail : annakatsani@msn.com