

ΔΗΛΩΣΗ ΙΔΙΟΚΤΗΤΗ (Ν.4030/2011)Ο κάτωθι υπογεγραμμένος ΙΓΚΙΖΓΚΗΣ ΛΑΖΑΡΟΣ δηλώνουμε ότι:α) τα αρχικά και υλοποιημένα όρια του γηπέδου που βρίσκεται στη θέση ΚΑΜΠΟΣ ΓΡΗΓΟΡΙΟΥ της πολεοδομικής ενότητας ΝΕΟΥ ΜΑΡΜΑΡΑ στο Δήμο ΣΙΘΩΝΙΑΣ υπεδείχθησαν από εμένα β) ευθυνομαι για την ακρίβεια των δηλουμένων ορίων του

ΠΙΝΑΚΑΣ ΣΥΝΤΕΤΑΓΜΕΝΩΝ

α/α	X	Y	Απόσταση (μ.)
A	482726.64	4437114.08	A-B=14.02
B	482726.70	4437100.06	B-Γ=8.82
Γ	482724.30	4437091.57	Γ-Δ=10.06
Δ	482718.77	4437083.18	Δ-Ε=8.50
Ε	482711.54	4437078.70	Ε-Η=23.00
Η	482699.68	4437098.41	Η-Θ=26.35
Θ	482721.80	4437112.73	Θ-Α=5.03
A	482726.64	4437114.08	

Εμβαδόν (Α,Β,Γ,Δ,Ε,Ζ,Η,Θ,Α)=542.02 τ.μ.

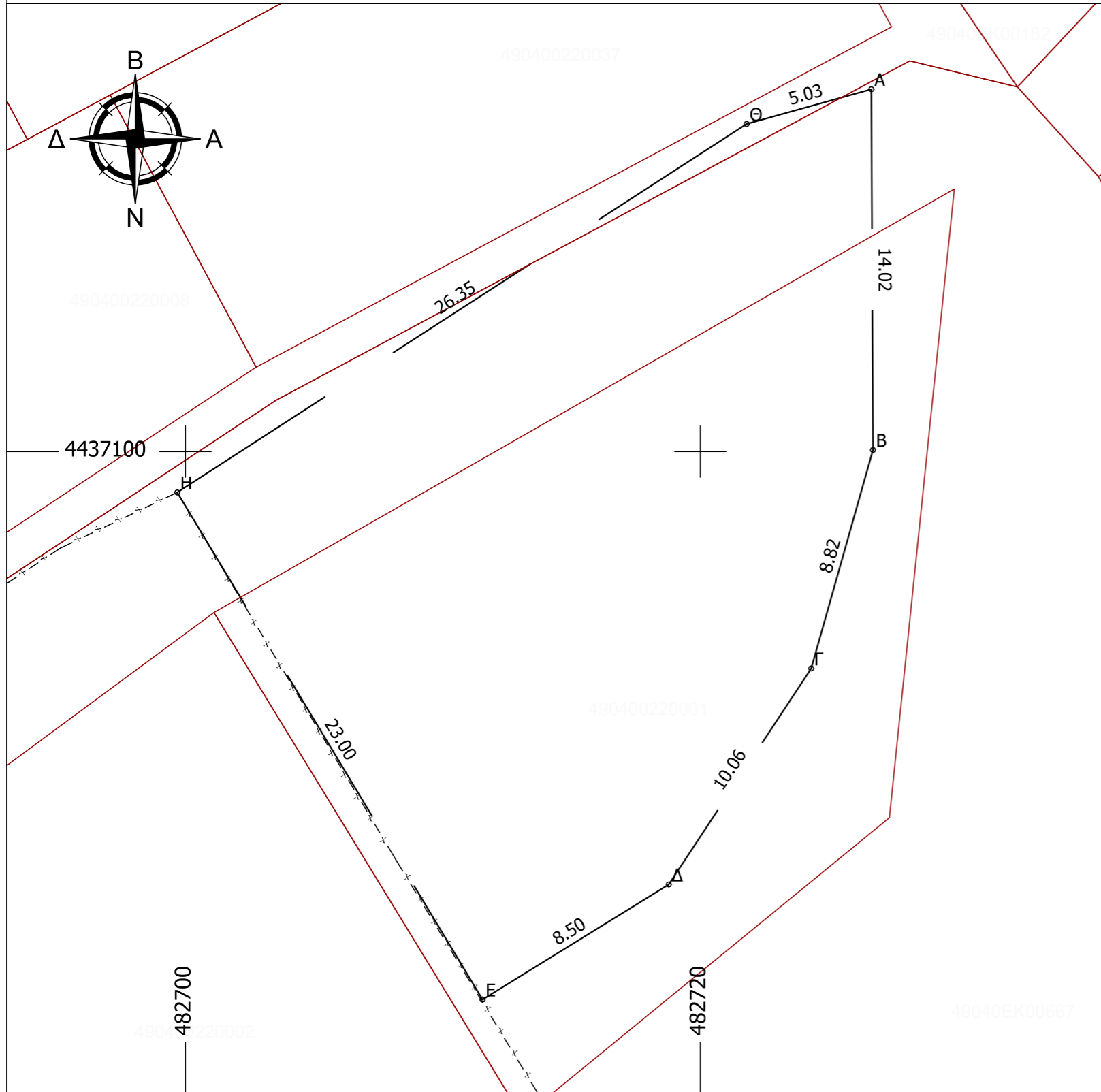

ΕΡΓΟΔΟΤΗΣ

ΓΚΙΖΓΚΗΣ ΛΑΖΑΡΟΣ

ΕΡΓΟ

ΠΡΑΞΗ ΧΑΡΑΚΤΗΡΙΣΜΟΥ

ΘΕΣΗ

ΕΚΤΟΣ ΣΧΕΔΙΟΥ - ΕΚΤΟΣ ΟΙΚΙΣΜΟΥ - ΕΚΤΟΣ ΖΩΝΗΣ - ΕΝΤΟΣ ΓΠΣ
ΘΕΣΗ "ΚΑΜΠΟΣ ΓΡΗΓΟΡΙΟΥ- ΑΓΡ.1842"
Δ.Ε. ΝΕΟΥ ΜΑΡΜΑΡΑ - Δ. ΣΙΘΩΝΙΑΣ - Π.Ε. ΧΑΛΚΙΔΙΚΗΣ

ΜΕΛΕΤΗΤΕΣ

ΑΘΑΝΑΣΙΑ ΦΟΥΝΤΟΥΚΗ
ΜΗΧΑΝΙΚΟΣ ΓΕΩΠΛΗΡΟΦΟΡΙΚΗΣ & ΤΟΠΟΓΡΑΦΙΑΣ Τ.Ε.
ΝΙΚΗΤΗ ΧΑΛΚΙΔΙΚΗΣ
@: nasiafountouki@gmail.com | T: 2375081374 | K: 6981529131

ΚΩΔΙΚΟΣ ΗΛΕΚΤΡΟΝΙΚΟΥ ΔΙΑΓΡΑΜΜΑΤΟΣ

ΚΗΔ:

ΑΡΙΘΜΟΣ ΣΧΕΔΙΟΥ

T1

ΕΙΔΟΣ ΜΕΛΕΤΗΣ

ΤΟΠΟΓΡΑΦΙΚΗ ΜΕΛΕΤΗ

Α/Α ΕΡΓΟΥ 90-2023

ΧΡΟΝΟΣ ΜΕΛΕΤΗΣ

ΦΕΒΡΟΥΑΡΙΟΣ 2023

ΚΛΙΜΑΚΑ

1 : 200

ΣΦΡΑΓΙΔΑ - ΥΠΟΓΡΑΦΗ

ΘΕΩΡΗΣΕΙΣ ΥΠΗΡΕΣΙΑΣ