

ΜΕΛΕΤΗΤΗΣ ΜΕΛΛΟΣ ΕΥΑΓΓΕΛΟΣ - Πολιτικός Μηχανικός Ε.Μ.Π.

ΕΡΓΟΔΟΤΗΣ ΝΑΣΗΣ ΘΕΟΦΑΝΗΣ

ΘΕΜΑ ΤΟΠΟΓΡΑΦΙΚΟ ΔΙΑΓΡΑΜΜΑ ΤΕΜΑΧΙΟΥ
ΜΕ ΣΤΟΙΧΕΙΑ
"Α-Β-Γ-Δ-Ε-Ζ-Η-Θ-Ι-Κ-Λ-Μ-Ν-Ξ-Ο-Π-Α"

ΘΕΣΗ ΑΓΡΟΚΤΗΜΑ ΚΑΣΤΡΙΟΥ
ΤΟΠΙΚΗ ΚΟΙΝΟΤΗΤΑ ΚΑΣΤΡΙΟΥ
ΔΗΜΟΤΙΚΗ ΕΝΟΤΗΤΑ ΗΓΟΥΜΕΝΙΤΣΑΣ
ΔΗΜΟΣ ΗΓΟΥΜΕΝΙΤΣΑΣ - Π.Ε. ΘΕΣΠΡΩΤΙΑΣ

ΕΜΒΑΔΟΝ Ε = 2.064,88 τ.μ.

ΚΛΙΜΑΚΑ 1 : 200

ΗΜΕΡΟΜΗΝΙΑ Αύγουστος 2023

ΣΦΡΑΓΙΔΑ-ΥΠΟΓΡΑΦΗ



ΕΥΑΓΓΕΛΟΣ Β. ΜΕΛΛΟΣ
ΔΙΠΛΩΜΑΤΟΥΧΟΣ ΠΟΛΙΤΙΚΟΣ ΜΗΧΑΝΙΚΟΣ
ΕΘΝΙΚΟΥ ΜΕΤΣΟΒΙΟΥ ΠΟΛΥΤΕΧΝΕΙΟΥ
ΜΕΛΟΣ Τ.Ε.Ε.: ΑΡΙΘΜΟΣ ΜΗΤΡΩΟΥ 49073
ΠΑΡΓΑΣ 4 - Τ.Κ. 461 00 ΗΓΟΥΜΕΝΙΤΣΑ
ΤΗΛ.:2665022713
ΑΦΜ:041986866 - ΔΟΥ:ΗΓΟΥΜΕΝΙΤΣΑΣ

Το παρόν διαγράμμα συνοδεύει
την 625613/09-11-23 πράξη
κατακρίσεως μας αποτελεί
αναπόσπαστο μέρος αυτής



Η Υπογραφή της
Διευθύντριας

[Handwritten signature]

Γιωννάκη Σ. Σ.
Δασολόγος ΠΕ 2 με Α...βαθμό

με εμβαδόν
και εντός του
όση Φεοφάνη σε

ρχεται ρέμα.

ΙΚΟΣ

ΛΟΣ
ΚΑΝΙΚΟΣ
ΝΕΙΟΥ
49073
ΠΤΣΑ
ΝΙΤΣΑΣ

ΠΙΝΑΚΑΣ ΣΥΝΤΕΤΑΓΜΕΝΩΝ ΕΓΣΑ '87

α/α	X	Y	D
A	179129.85	4384539.82	
B	179145.67	4384541.57	15,92
Γ	179155.92	4384541.45	10,25
Δ	179163.66	4384540.32	7,82
E	179168.21	4384538.95	4,75
Z	179170.17	4384536.64	3,03
H	179171.92	4384527.99	8,83
Θ	179169.87	4384526.43	2,58
I	179159.30	4384515.97	14,87
K	179176.39	4384506.21	19,68
Λ	179177.31	4384489.16	17,07
M	179162.82	4384487.94	14,54
N	179145.78	4384487.06	17,06
Ξ	179135.89	4384491.05	10,67
O	179132.65	4384498.09	7,75
Π	179131.91	4384502.73	4,70
A	179129.85	4384539.82	37,15
$E=1/2 \sum (X_i + X_{i+1})(Y_i - Y_{i+1})$			
$E = 2.064,88 \text{ m}^2$			

α/α	X	ψ
1	179133,30	4384496,68
2	179149,01	4384494,73
3	179156,42	4384499,49
4	179176,71	4384500,24

διοκτησία
ΥΛΟΥ ΔΗΜΗΤΡΙΟΥ

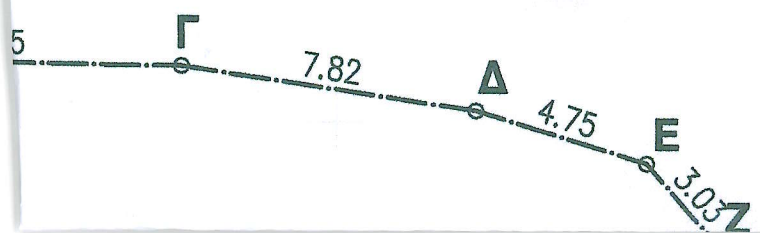

(87)

4384540

4384520

4384500

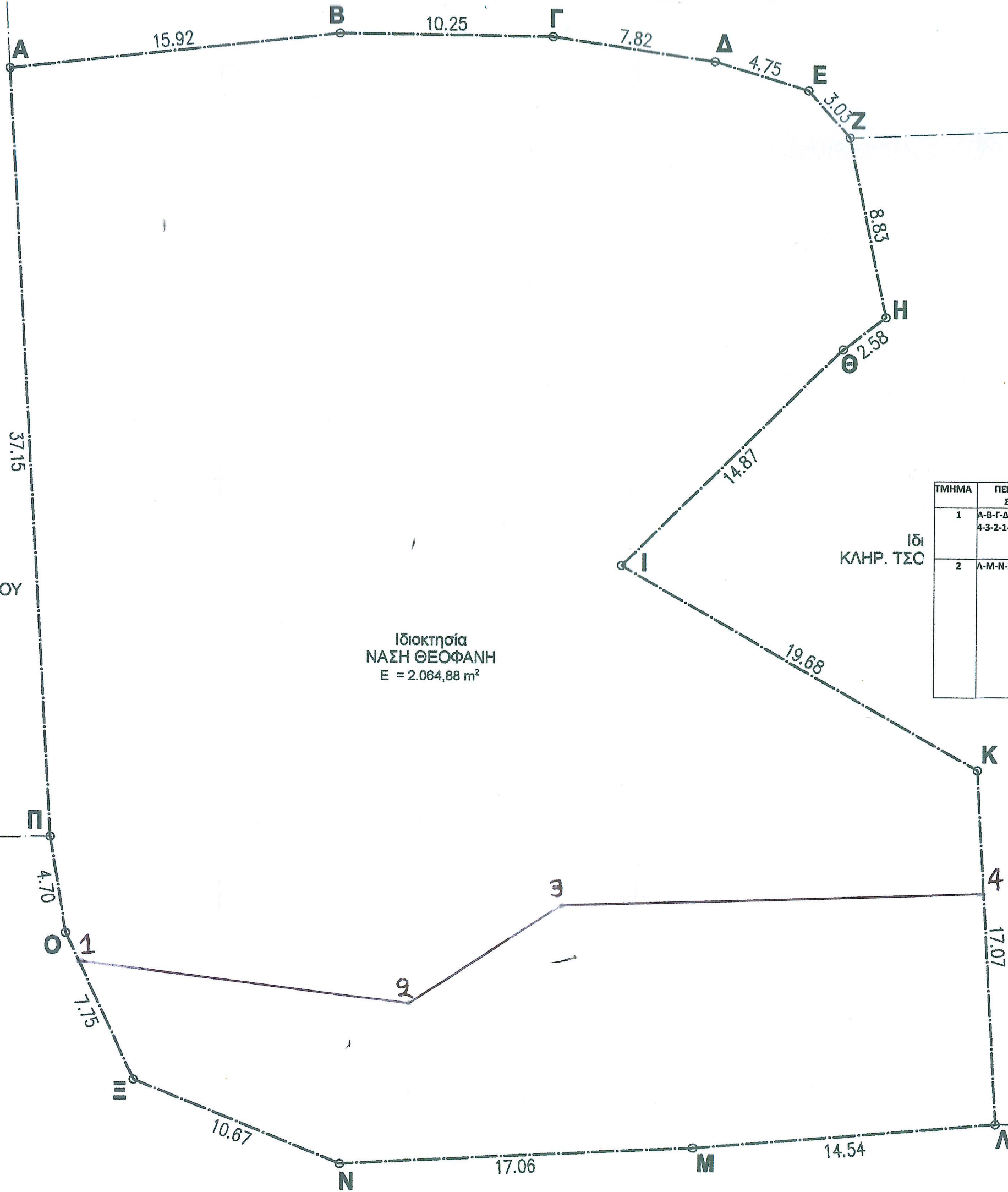

Ιδιοκτησία
ΝΤΙΝΗ ΒΑΣΙΛΕΙΟΥ

Ιδιοκτησία
ΝΑΣΗ ΘΕΟΦΑΝΗ
E = 2.064,88 m²

Ιδιοκτησία
ΚΑΗΡ. ΑΛΗΜΠΡΙΟΥ ΚΩΝΣΤΑΝΤΙΝΟΥ

Μη διανογιμένος αγροτικός δρόμος

Ιδι
ΚΛΗΡ. ΤΣΟ

ΥΠΟΜΝΗΜΑ			
ΤΜΗΜΑ	ΠΕΡΙΜΕΤΡΙΚΑ ΣΤΟΙΧΕΙΑ (τ.μ.)	ΕΜΒΑΔΟΝ (τ.μ.)	
1	A-B-Γ-Δ-E-Z-H-Θ-I-K-4-3-2-1-O-Π-A	1656,57	μη δασικού χαρακτήρα έκταση κατά την έννοια των διατάξεων της παραγράφου 6 περίπτωση α του άρθρου 3 του Ν. 998/79, ως ισχύει
2	Λ-M-N-Ξ-1-2-3-4-Λ	408,31	Δάσος κατά την έννοια των διατάξεων της παραγράφου 1 του άρθρου 3 του Ν. 998/79 όπως αυτή αντικαταστάθηκε με την παρ. 1 του άρθρου 1 του Ν. 3208/03 (ΦΕΚ-303 Α), υπαγόμενη στις διατάξεις της δασικής νομοθεσίας, εμπίπτουσα στην παρ.1 περίπτωση ε του άρθρου 4 και σε καμία των περιπτώσεων της παρ. 2 του ίδιου άρθρου του Ν. 998/79, ως ισχύει