

ΑΠΟΣΤΑΣΜΑ ΚΤΗΜΑΤΟΛΟΓΙΟΥ

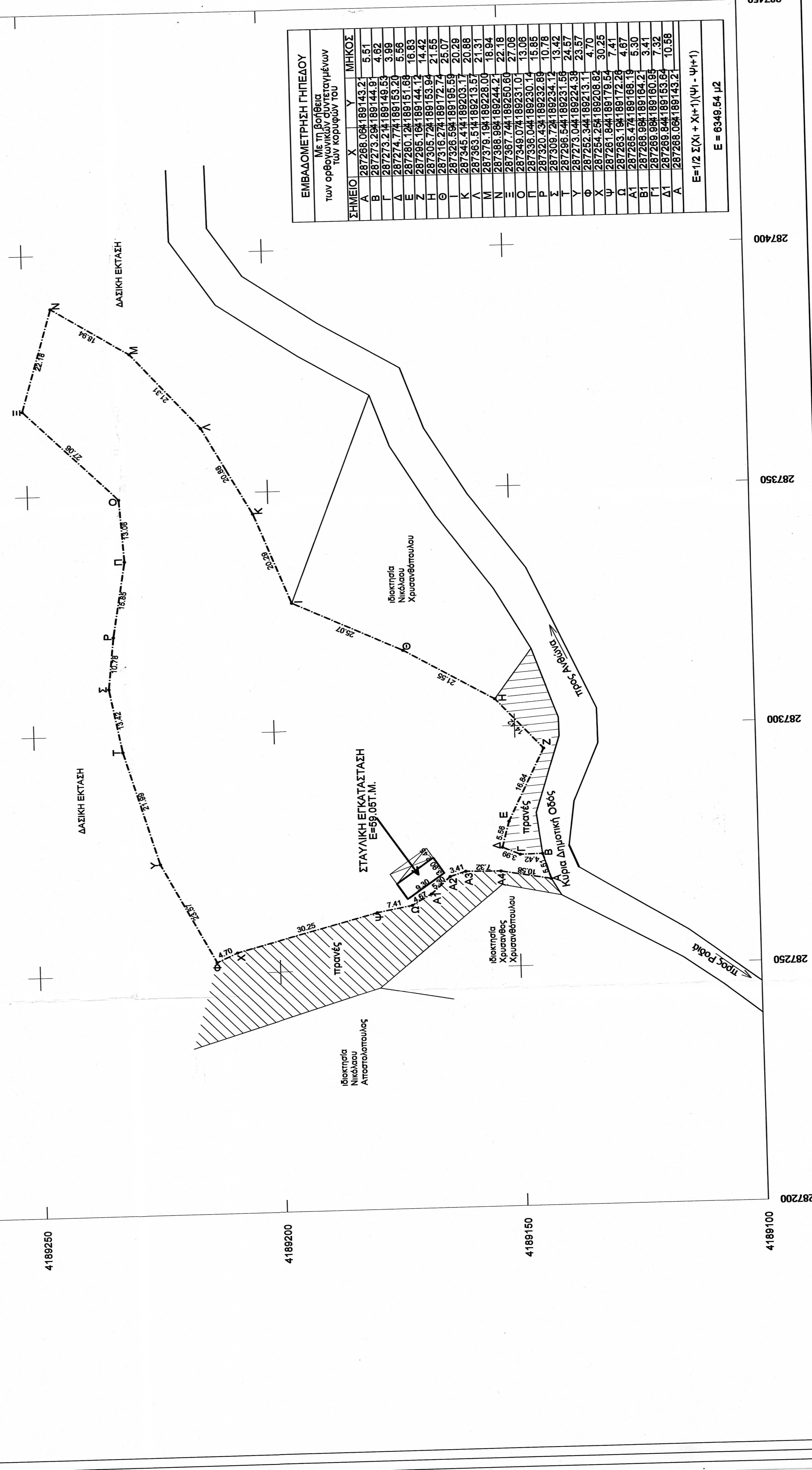
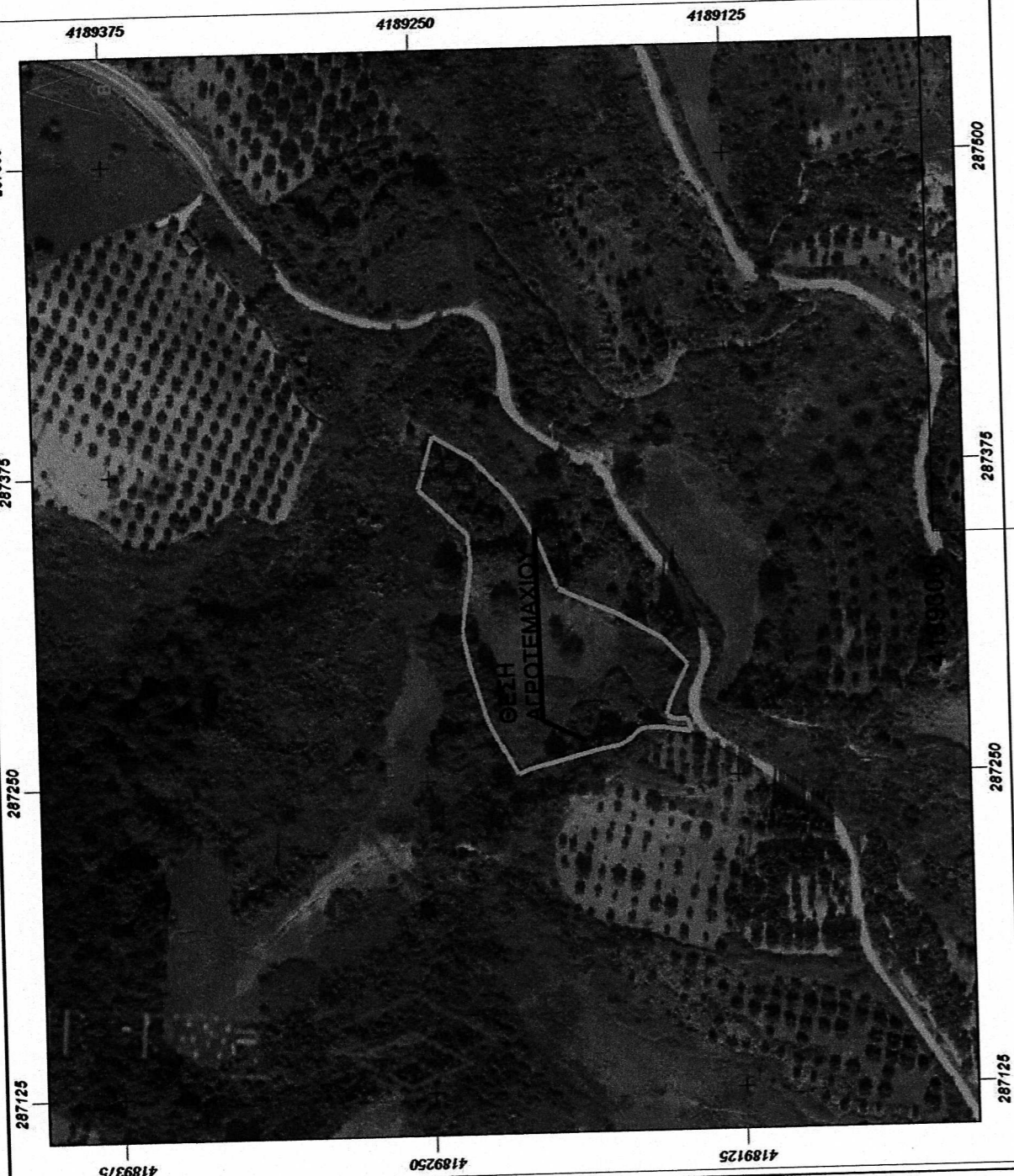

ΕΜΒΛΟΜΕΤΡΗΣΗ ΓΗΠΕΔΟΥ			
Με τη βοήθεια των ορθογωνικών συντεταγμένων των κορυφών του			
ΣΗΜΕΙΟ	X	Y	ΜΗΚΟΣ
A	287268,084	189143,21	5,51
B	287273,294	189144,9	4,62
C	287273,214	189149,5	3,99
D	287274,74	189153,2	5,96
E	287280,124	189151,68	16,83
F	287295,184	189144,1	14,42
G	287305,724	189153,94	21,55
H	287316,274	189172,7	25,07
I	287326,594	189165,59	20,29
J	287345,414	189203,1	20,88
K	287363,514	189213,57	21,31
L	287379,184	189228,0	18,94
M	287385,984	189244,2	22,18
N	287387,744	189231,0	13,08
O	287349,074	189230,14	15,95
P	287330,434	189232,89	10,78
Q	287309,724	189234,12	13,42
R	287296,544	189231,56	24,57
S	287273,044	189224,38	23,57
T	287252,344	189213,1	4,70
U	287254,254	189208,82	30,25
V	287261,844	189179,54	7,41
W	287263,184	189172,26	4,67
X	287265,474	189168,19	5,30
Y	287268,984	189164,2	3,41
Z	287269,844	189160,95	7,32
A	287268,084	189153,94	10,85

$E = 1/2 \sum(X_i + X_{i+1})(Y_i - Y_{i+1})$
 $E = 6349,54 \mu^2$

ΥΠΟΜΝΗΜΑ ΤΟΠΟΓΡΑΦΙΚΟΥ ΔΙΑΓΡΑΜΜΑΤΟΣ

- Στοιχεία Αναστασιαίου: Το αγρόκτημα με κορυφές (Α-Β-Γ-Δ-Ε-Ζ-Η-Θ-Ι-Κ-Λ-Μ-Ν-Ξ-Ο-Π-Ρ-Σ-Τ-Υ-Φ-Χ-Ψ-Ω-Α1-Α2-Α3-Α4-Α) εμβαδού Ε=6349,54 τ.μ.
- Παρατηρήσεις: ΜΕΘΟΔΟΛΟΓΙΑ ΕΞΑΡΤΗΣΗΣ (άρθρο 3, παράγραφος γ, Ν.4178 / 13) - Οι συνταγμένες που αναφέρονται στο παρόν Τοπογραφικό Διάγραμμα είναι στο Ελληνικό Γεωδαιτικό Σύστημα Αναφοράς 1987 (Ε.Γ.Σ.Α. '87). - Η εξάρτηση των Πολυγωνικών Σημείων στο ΕΓΣΑ '87, πραγματοποιήθηκε με Real Time ενήμερωσεις δορυφορικού οργάνου G.P.S. (RTK) του ιδιωτικού δικτύου της MavikaNet (SmartNet Greece)

Ο ΜΗΧΑΝΙΚΟΣ-
ΙΩΑΝΝΗΣ Β. ΚΟΡΝΙΖΟΠΟΥΛΟΣ
 ΠΟΛΙΤΙΚΟΣ ΜΗΧΑΝΙΚΟΣ
 ΠΡΩΤΕΚΝΗΚΗΣ ΣΧΟΛΗΣ ΠΑΝΕΠΙΣΤΗΜΙΟΥ ΠΑΤΡΑΣ
 ΜΕΛΟΣ Τ.Ε.Ε. Α.Π.Θ. Τ.Κ. 26504 ΠΑΤΡΑΣ - ΤΗΛ. 26210431750
 ΕΠΙΧΡΗΜΑΤΟΛΟΓΗΣΗ ΚΑΙ ΕΚΔΟΣΗ ΤΕΧΝΙΚΩΝ ΔΙΑΓΡΑΜΜΑΤΩΝ
 Τ.Κ. 26504 ΠΑΤΡΑΣ - ΤΗΛ. 26210431750
 Α.Φ.Μ.: 668455244 - Α.Ο.Υ.: Α. ΠΑΤΡΩΝ

- Τίτλοι ιδιοκτησίας: αριθμ.συμβολαίου 22216/25-05-1995 του συμψηφού Αμαλιάδας Τσάνκα Πέτρου
- Όροι Δόμησης: Όροι Δόμησης σύμφωνα με το Π.Δ. 31-5-1985(Φ.Ε.Κ. 270Δ) Αρμόδια Κατα Κανόνα Ε=4,000τ.μ. πρόσφατο 25μ
- Διάλυση Υποθηκών Ορίων: Ο υποθαλάσσιος Νικόλαος Τσάνκας του Βασίλειου, ιδιοκτήτης του παραπάνω αγροκτημάχου δηλώνει ότι τα όρια που έχει υποδείξει και υλοποιήσει σε αυτό είναι ορθά. - Ο Δηλών -

Σταυρούλα Μπουράτσια
 Πολιτικός Μηχανικός Τ.Ε.

Arcade
 ΥΠΗΡΕΣΙΕΣ ΜΗΧΑΝΙΚΟΥ

ΕΛ ΒΕΝΙΖΕΛΟΥ 14
 ΑΜΑΛΙΑΔΑ, Τ.Κ. 27200
 ΤΗΛ. 2622 100215
 email: arcade.2020@yahoo.com

ΕΡΓΟΛΟΓΗΣΗ	ΝΙΚΟΛΟΠΟΥΛΟΣ ΤΡΥΦΩΝΑΣ ΤΟΥ ΒΑΣΙΛΕΙΟΥ
ΕΡΓΟ	ΑΠΟΤΥΠΩΣΗ ΑΓΡΟΤΕΜΑΧΙΟΥ
ΘΕΣΗ	"ΚΟΥΤΣΟΥΡΑ" ΕΚΤΟΣ ΟΙΚΙΣΜΟΥ Τ.Κ. ΑΜΑΛΙΑΔΑΣ, ΔΗΜΟΣ ΑΜΑΛΙΑΔΑΣ, Π.Ε. ΗΛΕΙΑΣ
ΜΕΛΕΤΗΤΕΣ	ΣΤΑΥΡΟΥΛΑ ΜΠΟΥΡΑΤΣΙΑ ΠΟΛΙΤΙΚΟΣ ΜΗΧΑΝΙΚΟΣ Τ.Ε.

ΘΕΜΑ ΣΧΕΔΙΟΥ

ΤΟΠΟΓΡΑΦΙΚΟ ΔΙΑΓΡΑΜΜΑ

ΚΑΙΜΑΚΑ 1: 500

ΙΟΥΝΙΟΣ 2023

ΑΡΙΘΜΟΣ ΣΧΕΔΙΟΥ T 1

ΣΦΡΑΓΙΔΑ - ΥΠΟΓΡΑΦΗ-ΜΕΛΕΤΗΤΗ

ΣΦΡΑΓΙΔΕΣ ΥΠΗΡΕΣΙΑΣ **Θ.Ε.Ρ.Η.Σ.Η.**
 Θεωρείται το παρόν τοπογραφικό διάγραμμα το οποίο και αποτελεί αναπόσπαστο τμήμα της υπ.ορθ. 22216/25-05-1995 αρμόδια Κατα Κανόνα Ε=4,000τ.μ. πρόσφατο 25μ. Χαρακτηρισμού της ως έχει. Ημερομηνία: 2023/11/03
 Αμαλιάδα

Ο Πρωτόδικος Διασπορευτής Αμαλιάδας
 Πρωτόδικος Διασπορευτής Αμαλιάδας
 Δασοφύλακας Αμαλιάδας

ΣΤΑΥΡΟΥΛΑ ΜΠΟΥΡΑΤΣΙΑ
 ΠΟΛΙΤΙΚΟΣ ΜΗΧΑΝΙΚΟΣ Τ.Ε.Ε.
 Τ.Ε.Ε. ΑΡ.Π. ΑΜΑΛΙΑΔΑΣ
 ΕΛ. ΒΕΝΙΖΕΛΟΥ 14 - ΑΜΑΛΙΑΔΑ
 Α.Φ.Μ.: 053927937 - Α.Ο.Υ.: ΑΜΑΛΙΑΔΑΣ
 ΤΗΛ.: 24221 00215 - ΚΙΝ.: 6934 030 879