

ΣΗΜΕΙΟ	X	Y	ΜΗΚΟΣ
1	285398.383	4173904.275	7.76
2	285401.261	4173911.485	3.67
3	285402.626	4173914.897	5.21
4	285404.483	4173919.768	7.16
5	285407.108	4173926.424	7.68
6	285409.925	4173933.570	8.43
7	285402.385	4173937.349	10.02
8	285393.433	4173941.859	9.80
9	285384.658	4173946.217	5.99
10	285379.574	4173949.393	0.57
11	285379.067	4173949.657	33.30
12	285353.857	4173927.903	52.20
13	285397.369	4173901.686	2.78
1	285398.383	4173904.275	7.76

$E = 1/2 \sum (X_i + X_{i+1})(Y_i + Y_{i+1})$
 $E = 1389.35 \text{ τ.μ.}$

ΚΤΙΣΜΑΤΑ ΕΝΤΟΣ ΤΟΥ ΓΗΠΕΔΟΥ

Δεν υπάρχουν κτίσματα εντός του γηπέδου.

ΥΠΕΥΘΥΝΗ ΔΗΛΩΣΗ ΜΗΧΑΝΙΚΟΥ (άρθρο 8, ν. 1599/1986)

Ο κάτωθι υπογεγραμμένος Αθανάσιος Μαρούδας, Διπλωματούχος Πολιτικός Μηχανικός, δηλώνω ότι το γήπεδο με στοιχεία (1-2-3-4-5-6-7-8-9-10-11-12-13-1) και με εμβαδόν 1.389,35 τ.μ., ιδιοκτησίας ΣΤΑΘΟΠΟΥΛΟΥ ΠΑΝΑΓΙΩΤΗ, βρίσκεται εκτός ανάρτησης δασικού χάρτη (αρ. πρωτ.7104/13-01-2017), εκτός μερικής κύρωσης δασικού χάρτη (ΦΕΚ 694/Δ/20-10-2022) και εκτός της Πράξης Τροποποίησης Αναρτημένου / Κυρωμένου Δασικού Χάρτη (αρ.πρωτ. 22536/11-02-2022) της Διεύθυνσης Δασών Ηλείας.

Ο ΜΗΧΑΝΙΚΟΣ

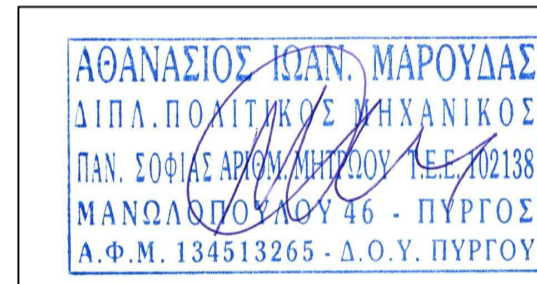

ΥΠΟΜΝΗΜΑ
ΔΕΗ
ΟΤΕ
ΦΩΤΙΣΜΟΣ
ΚΟΚ
ΟΣΕ

ΑΠΟΣΠΑΣΜΑ ΑΝΑΡΤΗΣΗΣ ΧΑΡΤΗ ΚΤΗΜΑΤΟΛΟΓΙΟΥ

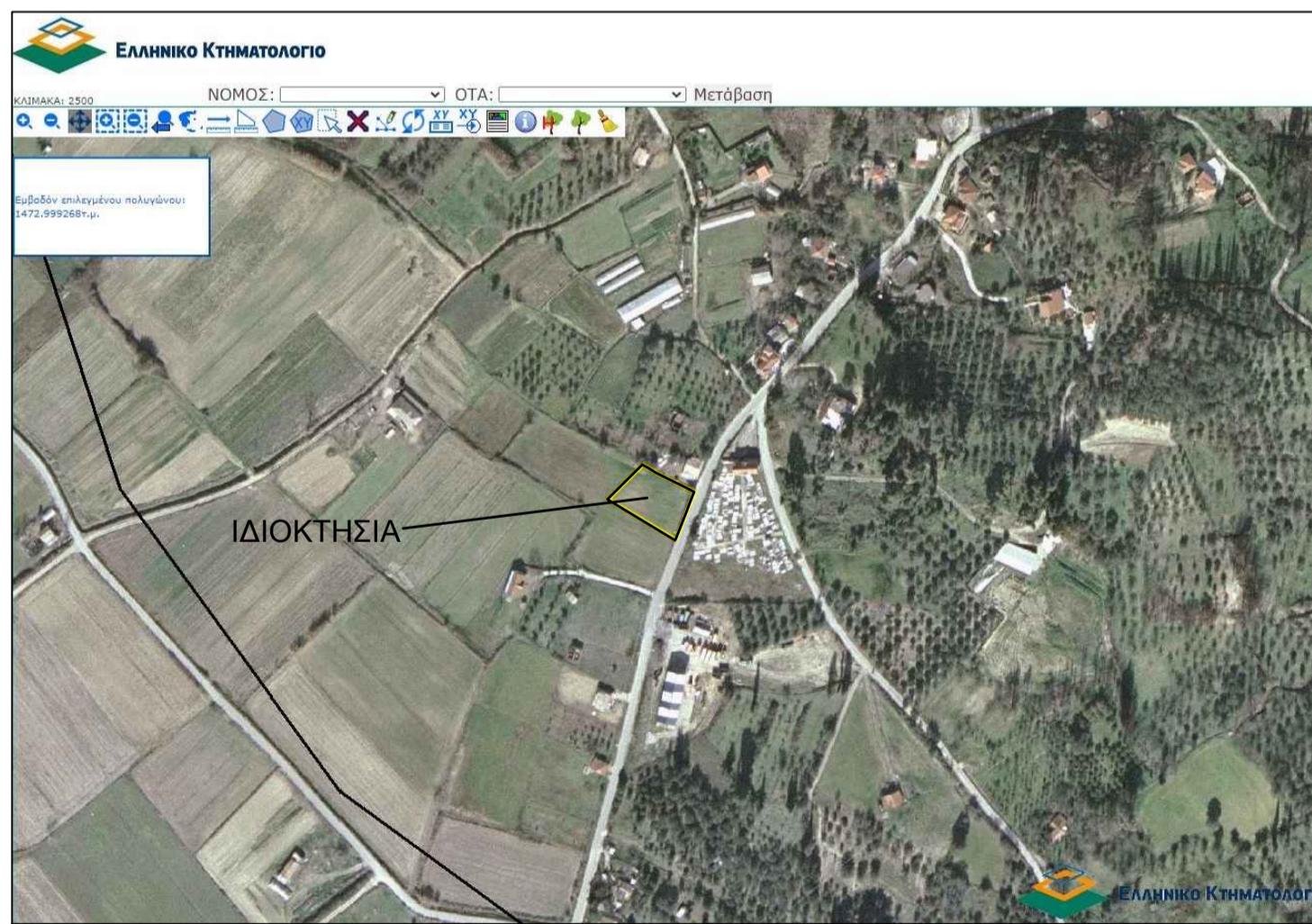

ΕΜΒΑΔΟΝ ΓΗΠΕΔΟΥ:
 E2 (1-2-3-4-5-6-7-8-9-10-11-12-13-1) = 1.389,35 τ.μ.

Γήπεδο ιδιοκτησίας ΣΤΑΘΟΠΟΥΛΟΥ ΠΑΝΑΓΙΩΤΗ, που βρίσκεται εντός της ακτίνας των 800μ. του οικισμού Ηράκλειας, της τοπικής κοινότητας Ηράκλειας, εκτός Γ.Π.Σ., εκτός αναδασμού, εκτός ζώνης οικιστικού ελέγχου και εκτός οριοθετημένων περιοχών του δικτύου Natura 2000, της τοπικής κοινότητας Ηράκλειας, της δημοτικής ενότητας Αρχαίας Ολυμπίας, του δήμου Αρχαίας Ολυμπίας, της περιφερειακής ενότητας Ηλείας.

ΠΑΡΑΤΗΡΗΣΕΙΣ:

- Το διάγραμμα είναι ενταγμένο στο κρατικό σύστημα συντεταγμένων ΕΓΣΑ '87.
- Οι διαστάσεις και το εμβαδόν υπολογίστηκαν αναλυτικά από τις συντ/νες των κορυφών.
- Η ευθύνη υποδείξεις των ορίων της ιδιοκτησίας που απεικονίζεται στο παρόν Τοπογραφικό Διάγραμμα ανήκει στον φερόμενο ως ιδιοκτήτη, σύμφωνα με την παρ. 5 άρθρο 2 του Ν. 3212/2003 (ΦΕΚ308/Α/31-12-2003).
- Η μεθοδολογία εξάρτησης από το ΕΓΣΑ '87, έγινε με το Hi-Target V200 και με το Ελληνικό Σύστημα Εντοπισμού METRICA.
- Η εμβαδομέτρηση έγινε με τη χρήση Η/Υ και με τη βοήθεια των ορθογωνικών συντεταγμένων των κορυφών του πολυπλεύρου.

ΔΗΛΩΣΗ ΜΗΧΑΝΙΚΟΥ (Ν.651/77)

Ο κάτωθι υπογεγραμμένος Αθανάσιος Μαρούδας, Διπλωματούχος Πολιτικός Μηχανικός, δηλώνω ότι το γήπεδο με στοιχεία (1-2-3-4-5-6-7-8-9-10-11-12-13-1) και με εμβαδόν 1.389,35 τ.μ., ιδιοκτησίας ΣΤΑΘΟΠΟΥΛΟΥ ΠΑΝΑΓΙΩΤΗ, που βρίσκεται εντός της ακτίνας των 800μ. του οικισμού Ηράκλειας, της τοπικής κοινότητας Ηράκλειας, εκτός Γ.Π.Σ., εκτός αναδασμού, εκτός ζώνης οικιστικού ελέγχου και εκτός οριοθετημένων περιοχών του δικτύου Natura 2000, της τοπικής κοινότητας Ηράκλειας, της δημοτικής ενότητας Αρχαίας Ολυμπίας, του δήμου Αρχαίας Ολυμπίας, της περιφερειακής ενότητας Ηλείας.

- είναι μη άρτιο και μη οικοδομήσιμο κατά κανόνα, σύμφωνα με τις ισχύουσες πολεοδομικές διατάξεις,
 - βρίσκεται εντός ακτίνας 800μ. του οικισμού Ηράκλειας,
 - δεν εμπήπει στις διατάξεις του νόμου 1337/83 και δεν οφείλει εισφορά σε γη και χρήμα, δεν ρυμοτομείται, απέχει από τη θάλασσα πλέον των 800,00μ,
 - εντός του γηπέδου δεν διέρχονται εναέριες γραμμές μεταφοράς υψηλής τάσης της ΔΕΗ.
 - εντός του γηπέδου δεν διέρχονται αγωγός φυσικού αερίου, ρέμα ή οδός προϋφιστάμενη του έτους 1923.
- στ) Το γήπεδο βρίσκεται σε περιοχή ανάρτησης Κτηματολογίου και έχει ΚΑΕΚ 150690309025 Ο ΜΗΧΑΝΙΚΟΣ

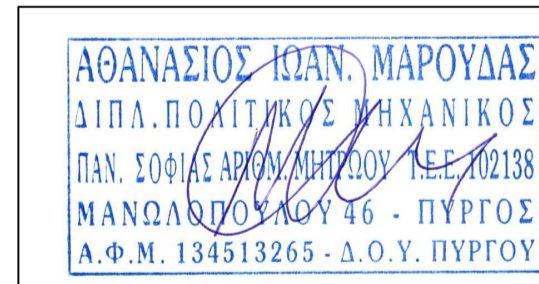

ΔΗΛΩΣΗ ΙΔΙΟΚΤΗΤΗ (Ν. 4030/2011)

Ο κάτωθι υπογεγραμμένος ΣΤΑΘΟΠΟΥΛΟΣ ΠΑΝΑΓΙΩΤΗΣ, δηλώνω ότι τα όρια του αγροτεμαχίου με στοιχεία (1-2-3-4-5-6-7-8-9-10-11-12-13-1) και με εμβαδόν 1.389,35 τ.μ., που βρίσκεται εντός της ακτίνας των 800μ. του στάσιμου οικισμού Ηράκλειας, αλλά εκτός του συνεκτικού ιστού του οικισμού, της τοπικής κοινότητας Ηράκλειας, της δημοτικής ενότητας Αρχαίας Ολυμπίας, του δήμου Αρχαίας Ολυμπίας, της περιφερειακής ενότητας Ηλείας υπεδείχθησαν από εμένα.

Ο ΔΗΛΩΝ

ΑΠΟΣΠΑΣΜΑ ΧΑΡΤΗ ΓΥΣ - ΚΛ. 1/5000

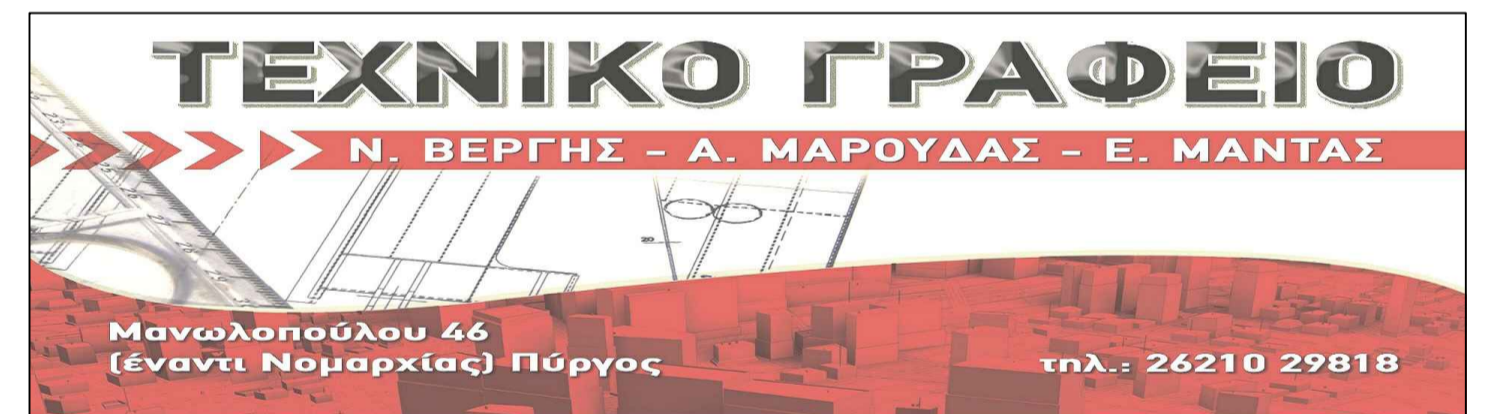
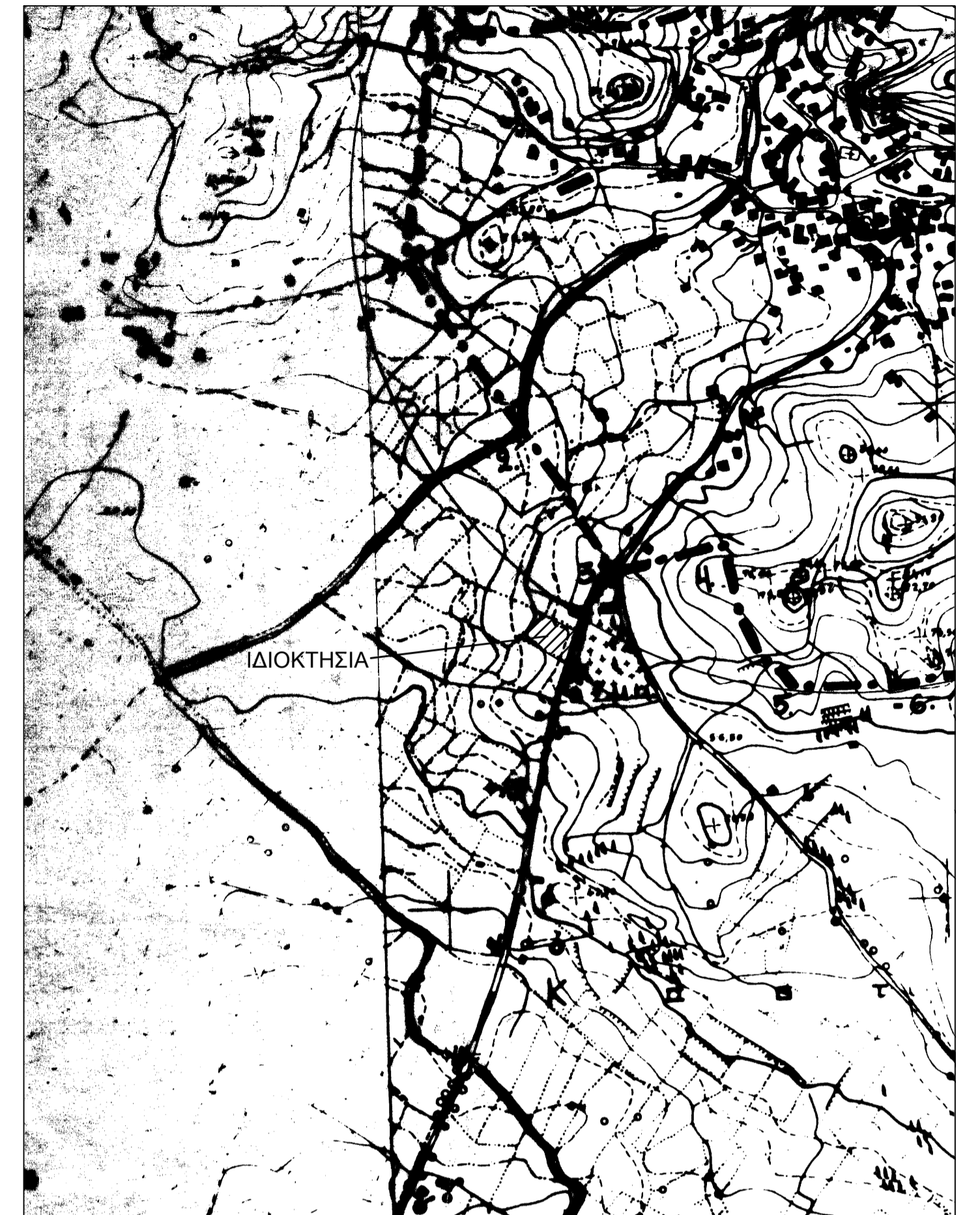

εργοδότης	: ΣΤΑΘΟΠΟΥΛΟΣ ΠΑΝΑΓΙΩΤΗΣ		
έργο	: ΑΠΟΤΥΠΩΣΗ ΙΔΙΟΚΤΗΣΙΑΣ		
θέση	: ΕΝΤΟΣ ΑΚΤΙΝΑΣ 800μ. ΑΠΟ ΤΟ ΚΕΝΤΡΟ ΤΟΥ ΟΙΚΙΣΜΟΥ ΗΡΑΚΛΕΙΑΣ Τ.Κ. ΗΡΑΚΛΕΙΑΣ - Δ.Ε. ΑΡΧΑΙΑΣ ΟΛΥΜΠΙΑΣ ΔΗΜΟΣ ΑΡΧΑΙΑΣ ΟΛΥΜΠΙΑΣ - Π.Ε. ΗΛΕΙΑΣ		
μελετητές	: Ν. ΒΕΡΓΗΣ (πολιτικός μηχανικός) Α. ΜΑΡΟΥΔΑΣ (πολιτικός μηχανικός) Ε. ΜΑΝΤΑΣ (πολιτικός μηχανικός Τ.Ε.)		
θέμα σχεδίου	: ΤΟΠΟΓΡΑΦΙΚΟ ΔΙΑΓΡΑΜΜΑ		
κλίμακα	: 1/200	αριθμός σχεδίου	: Τ2
Α.Φ.	:	χρόνος μελέτης	: ΙΟΥΛΙΟΣ 2023
σφραγίδα - υπογραφή Υπερσίας		σφραγίδα - υπογραφή Μελετητή	

