

**ΠΙΝΑΚΑΣ ΣΥΝΤΕΤΑΓΜΕΝΩΝ ΚΟΡΥΦΩΝ ΙΔΙΟΚΤΗΣΙΑΣ (ΕΓΣΑ '87)**

ΣΗΜΕΙΟ	X	Y	ΜΗΚΟΣ
1	285397.369	4173901.686	8.43
2	285394.296	4173893.833	22.01
3	285386.243	4173873.346	6.66
4	285383.688	4173867.201	5.94
5	285378.007	4173868.939	7.96
6	285370.592	4173871.829	36.71
7	285335.090	4173881.170	9.40
8	285325.780	4173882.470	38.43
9	285345.648	4173915.365	4.00
10	285342.392	4173917.689	15.00
11	285352.658	4173928.626	52.20
1	285397.369	4173901.686	

$E = 1/2 \sum (X_i + X_{i+1}) (Y_i - Y_{i+1})$   
 $E = 2459.62 \text{ τ.μ.}$

**ΚΤΙΣΜΑΤΑ ΕΝΤΟΣ ΤΟΥ ΓΗΠΕΔΟΥ**  
 Δεν υπάρχουν κτίσματα εντός του γηπέδου.

**ΔΗΛΩΣΗ ΙΔΙΟΚΤΗΤΗ (Ν. 4030/2011)**  
 Ο κάτωθι υπογεγραμμένος ΣΤΑΘΟΠΟΥΛΟΣ ΠΑΝΑΓΙΩΤΗΣ, δηλώνω ότι τα όρια του γηπέδου με στοιχεία (1-2-3-4-5-6-7-8-9-10-11-1) και με εμβαδόν 2.459,62 τ.μ., που βρίσκεται εντός της ακτίνας των 800μ. του στάσιμου οικισμού Ηράκλειας, αλλα εκτός του συνεκτικού ιστού του οικισμού, της τοπικής κοινότητας Ηράκλειας, της δημοτικής ενότητας Αρχαίας Ολυμπίας, του δήμου Αρχαίας Ολυμπίας, της περιφερειακής ενότητας Ηλείας υπεδείχθησαν από εμένα.

Ο ΔΗΛΩΝ

**ΥΠΕΥΘΥΝΗ ΔΗΛΩΣΗ ΜΗΧΑΝΙΚΟΥ (άρθρο 8, ν. 1599/1986)**

Ο κάτωθι υπογεγραμμένος Αθανάσιος Μαρούδας, Διπλωματούχος Πολιτικός Μηχανικός, δηλώνω ότι το γήπεδο με στοιχεία (1-2-3-4-5-6-7-8-9-10-11-1) και με εμβαδόν 2.459,62 τ.μ., ιδιοκτησίας ΣΤΑΘΟΠΟΥΛΟΥ ΠΑΝΑΓΙΩΤΗ, βρίσκεται εκτός ανάρτησης δασικού χάρτη (αρ. πρωτ.7104/13-01-2017), εκτός μερικής κύρωσης δασικού χάρτη (ΦΕΚ 694/Δ/20-10-2022) και εκτός της Πράξης Τροποποίησης Αναρτημένου / Κυρωμένου Δασικού Χάρτη (αρ.πρωτ. 22536/11-02-2022) της Διεύθυνσης Δασών Ηλείας.

Ο ΜΗΧΑΝΙΚΟΣ

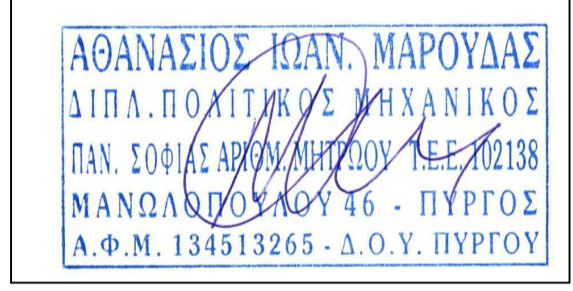

- ΧΑΡΑΚΤΗΡΙΣΜΟΣ ΕΚΤΑΣΗΣ "ΔΔ"
- ΧΑΡΑΚΤΗΡΙΣΜΟΣ ΕΚΤΑΣΗΣ "ΑΑ"
- ΧΑΡΑΚΤΗΡΙΣΜΟΣ ΕΚΤΑΣΗΣ "ΑΔ"
- ΧΑΡΑΚΤΗΡΙΣΜΟΣ ΕΚΤΑΣΗΣ "ΔΑ"

**ΔΗΛΩΣΗ ΜΗΧΑΝΙΚΟΥ (Ν.651/77)**

Ο κάτωθι υπογεγραμμένος Αθανάσιος Μαρούδας, Διπλωματούχος Πολιτικός Μηχανικός, δηλώνω ότι το γήπεδο με στοιχεία (1-2-3-4-5-6-7-8-9-10-11-1) και με εμβαδόν 2.459,62 τ.μ., ιδιοκτησίας ΣΤΑΘΟΠΟΥΛΟΥ ΠΑΝΑΓΙΩΤΗ, που βρίσκεται εντός της ακτίνας των 800μ. του οικισμού Ηράκλειας, της τοπικής κοινότητας Ηράκλειας, εκτός Γ.Π.Σ., εκτός αναδασμού, εκτός ζώνης οικιστικού ελέγχου και εκτός οριοθετημένων περιοχών του δικτύου Natura 2000, της δημοτικής ενότητας Αρχαίας Ολυμπίας, του δήμου Αρχαίας Ολυμπίας, της περιφερειακής ενότητας Ηλείας.

- είναι άρτιο και οικοδομήσιμο κατά κανόνα, σύμφωνα με τις ισχύουσες πολεοδομικές διατάξεις,
  - βρίσκεται εντός ακτίνας 800μ. του οικισμού Ηράκλειας,
  - δεν εμπίπτει στις διατάξεις του νόμου 1337/83 και δεν οφείλει εισφορά σε γη και χρήση, δεν ρυμοτομείται, απέχει από τη θάλασσα πλέον των 800,00μ,
  - εντός του γηπέδου δεν διέρχονται εναερίες γραμμές μεταφοράς υψηλής τάσης της ΔΕΗ.
  - εντός του γηπέδου δεν διέρχονται αγωγός αερίου, ρέμα ή οδός προϋφιστάμενη του έτους 1923.
- στ) Το γήπεδο βρίσκεται σε περιοχή ανάρτησης Κτηματολογίου και έχει ΚΑΕΚ 150690309026 Ο ΜΗΧΑΝΙΚΟΣ

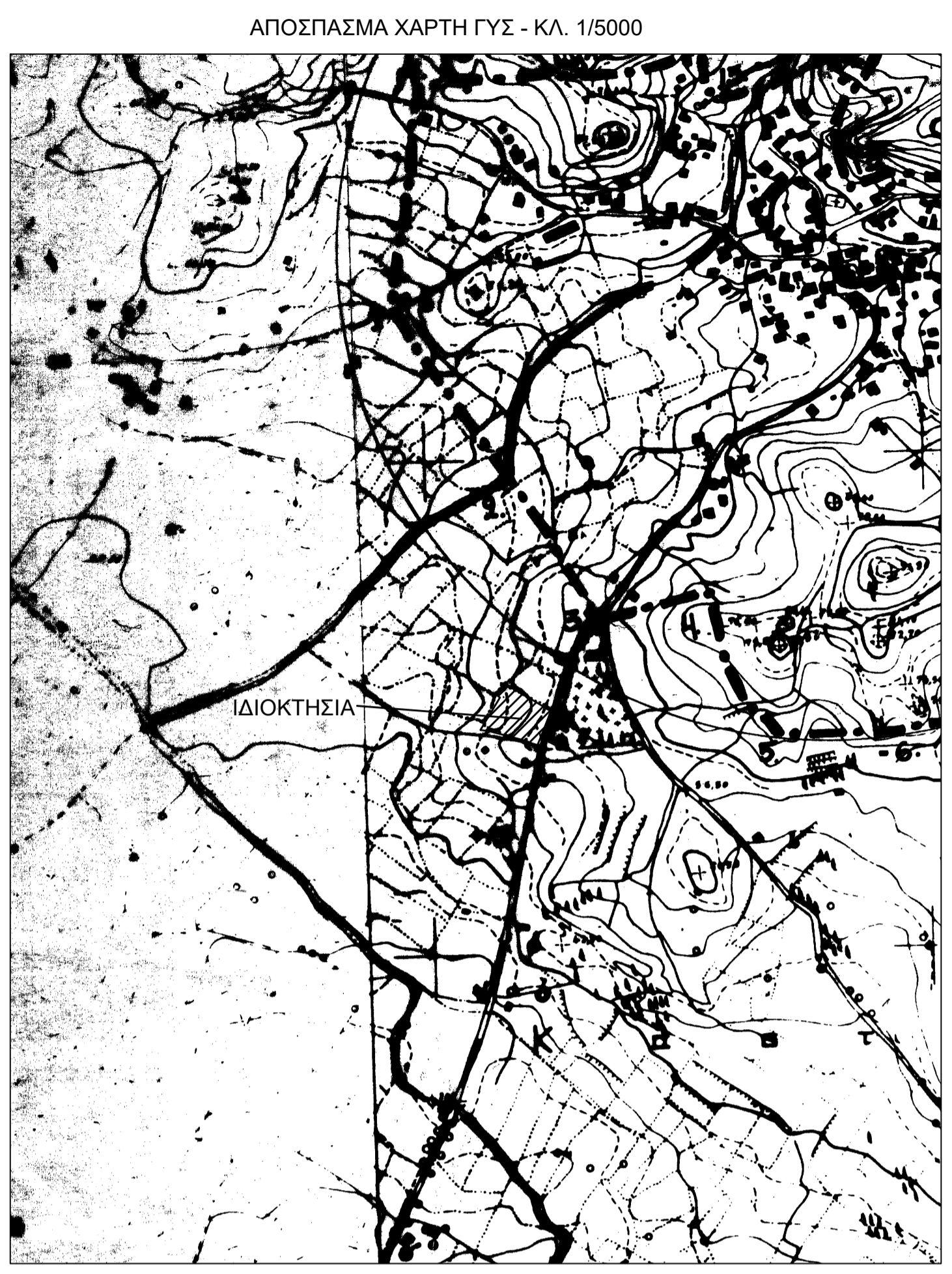
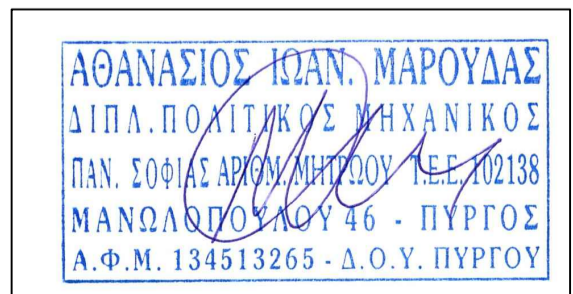

**ΤΕΧΝΙΚΟ ΓΡΑΦΕΙΟ**  
**Ν. ΒΕΡΓΗΣ - Α. ΜΑΡΟΥΔΑΣ - Ε. ΜΑΝΤΑΣ**  
 Μανωλασπούλου 46 (έναντι Νομαρχίας) Πύργος  
 τηλ.: 26210 29818

εργοδότης	: ΣΤΑΘΟΠΟΥΛΟΣ ΠΑΝΑΓΙΩΤΗΣ	
έργο	: ΑΠΟΤΥΠΩΣΗ ΙΔΙΟΚΤΗΣΙΑΣ	
θέση	: ΕΝΤΟΣ ΑΚΤΙΝΑΣ 800μ. ΑΠΟ ΤΟ ΚΕΝΤΡΟ ΤΟΥ ΟΙΚΙΣΜΟΥ ΗΡΑΚΛΕΙΑΣ : Τ.Κ. ΗΡΑΚΛΕΙΑΣ - Δ.Ε. ΑΡΧΑΙΑΣ ΟΛΥΜΠΙΑΣ : ΔΗΜΟΣ ΑΡΧΑΙΑΣ ΟΛΥΜΠΙΑΣ - Π.Ε. ΗΛΕΙΑΣ	
μελετητές	: Ν. ΒΕΡΓΗΣ (πολιτικός μηχανικός) : Α. ΜΑΡΟΥΔΑΣ (πολιτικός μηχανικός) : Ε. ΜΑΝΤΑΣ (πολιτικός μηχανικός Τ.Ε.)	
θέμα σχεδίου	: ΤΟΠΟΓΡΑΦΙΚΟ ΔΙΑΓΡΑΜΜΑ	
κλίμακα	: 1/200	αριθμός σχεδίου : T1
Α.Φ.	:	χρόνος μελέτης : ΙΟΥΛΙΟΣ 2023
σφραγίδα - υπογραφή Υπεργραφίας	σφραγίδα - υπογραφή Μελετητή	

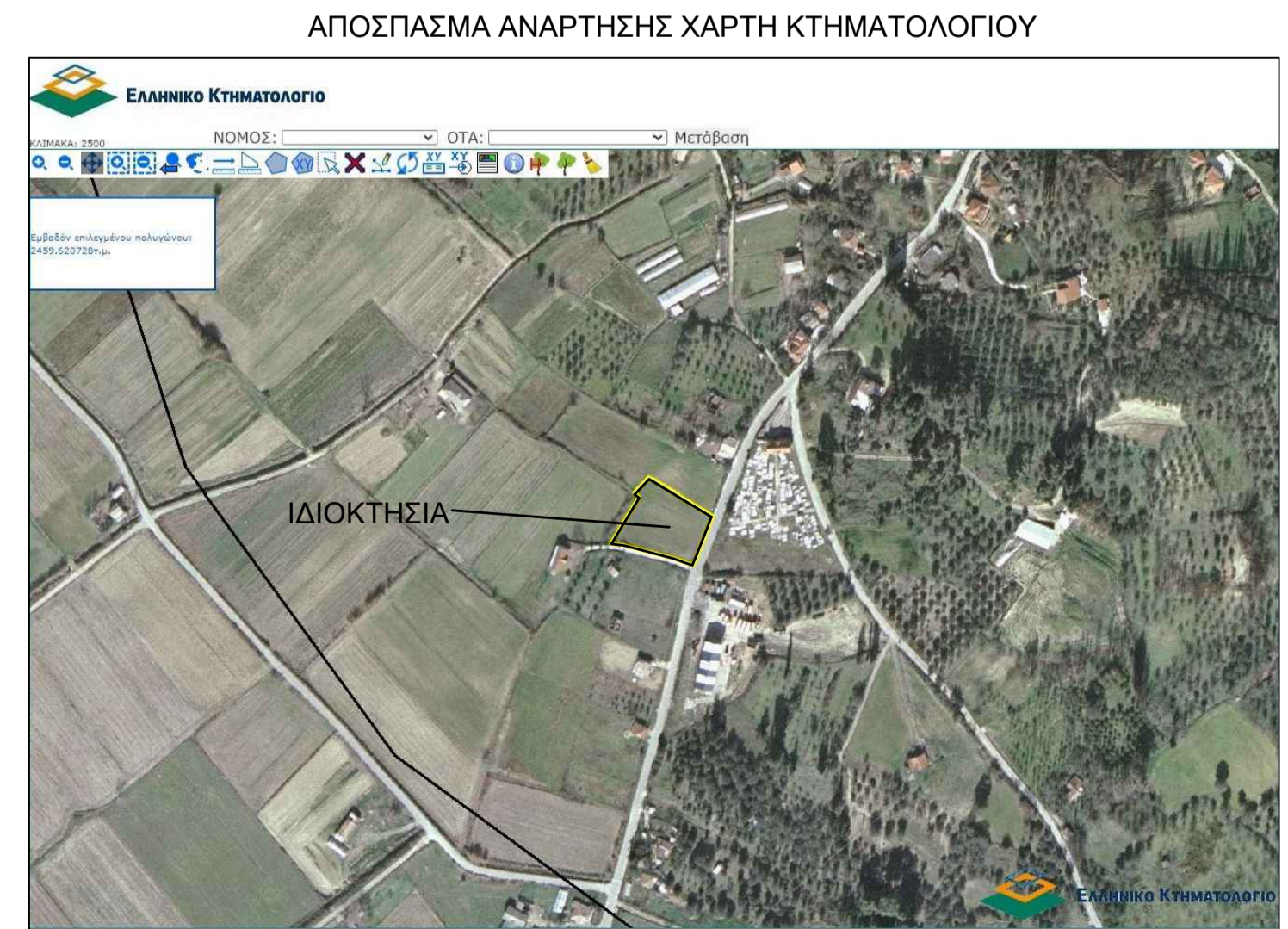

**ΕΜΒΑΔΟΝ ΓΗΠΕΔΟΥ:**

E1(1-2-3-4-5-6-7-8-9-10-11-1)= 2.459,62 τ.μ.

Γήπεδο ιδιοκτησίας ΣΤΑΘΟΠΟΥΛΟΥ ΠΑΝΑΓΙΩΤΗ, που βρίσκεται εντός της ακτίνας των 800μ. του οικισμού Ηράκλειας, της τοπικής κοινότητας Ηράκλειας, εκτός Γ.Π.Σ., εκτός αναδασμού, εκτός ζώνης οικιστικού ελέγχου και εκτός οριοθετημένων περιοχών του δικτύου Natura 2000, της τοπικής κοινότητας Ηράκλειας, της δημοτικής ενότητας Αρχαίας Ολυμπίας, του δήμου Αρχαίας Ολυμπίας, της περιφερειακής ενότητας Ηλείας.

**ΠΑΡΑΤΗΡΗΣΕΙΣ:**

- Το διάγραμμα είναι ενταγμένο στο κρατικό σύστημα συντεταγμένων ΕΓΣΑ '87.
- Οι διαστάσεις και το εμβαδόν υπολογίστηκαν αναλυτικά από τις συντ/νες των κορυφών.
- Η ευθύνη υπόδειξης των ορίων της ιδιοκτησίας που απεικονίζεται στο παρόν Τοπογραφικό Διάγραμμα ανήκει στον φερόμενο ως ιδιοκτήτη, σύμφωνα με την παρ. 5 άρθρο 2 του Ν. 3212/2003 (ΦΕΚ308/Α/31-12-2003).
- Η μεθοδολογία εξάρτησης από το ΕΓΣΑ '87, έγινε με το Hi-Target V200 και με το Ελληνικό Σύστημα Εντοπισμού METRICA.
- Η εμβαδομέτρηση έγινε με τη χρήση Η/Υ και με τη βοήθεια των ορθογωνικών συντεταγμένων των κορυφών του πολυπλεύρου.