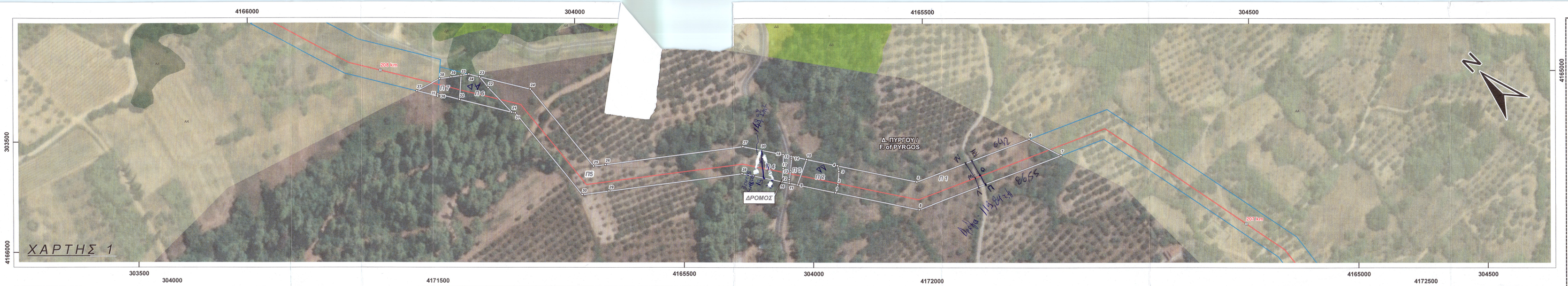

ΠΙΝΑΚΑΣ ΣΥΝΤΕΤΑΓΜΕΝΩΝ ΣΗΜΕΙΩΝ ΤΗΣ ΑΠΑΙΤΟΥΜΕΝΗΣ ΕΚΤΑΣΗΣ ΠΡΟΣ ΧΑΡΑΚΤΗΡΙΣΜΟ ΑΠΟ ΤΟ ΔΑΣΑΡΧΕΙΟ ΠΥΡΓΟΥ ΣΥΝΟΛΙΚΗΣ ΕΚΤΑΣΗΣ 192815,72 m^2

PARCELS' VERTICES COORDINATES TABLE OF THE AREA REQUIRED TO BE CHARACTERIZED BY PYRGOS FOREST RY WITH TOTAL AREA 192815,72 m^2

ΠΟΛΥΓΩΝΟ: Π1

ΚΟΡΥΦΗ	Χ ΕΓΣΑ '87	Υ ΕΓΣΑ '87
1	304068	4165439
2	304075	4165443
3	304086	4165453
4	304089	4165458
5	304136	4165387
6	304251	4165335
7	304263	4165300
8	304117	4165365
ΕΜΒΑΔΟΝ (m^2)	**6355,90**	

ΠΟΛΥΓΩΝΟ: Π2

ΚΟΡΥΦΗ	Χ ΕΓΣΑ '87	Υ ΕΓΣΑ '87
1	304068	4165439
2	304075	4165443
3	304086	4165453
4	304089	4165458
9	304045	4165473
10	304071	4165485
ΕΜΒΑΔΟΝ (m^2)	**1073,46**	

ΠΟΛΥΓΩΝΟ: Π3

ΚΟΡΥΦΗ	Χ ΕΓΣΑ '87	Υ ΕΓΣΑ '87
9	304045	4165473
10	304071	4165485
11	304041	4165481
12	304043	4165483
13	304051	4165489
14	304061	4165497
15	304062	4165499
ΕΜΒΑΔΟΝ (m^2)	**348,47**	

ΠΟΛΥΓΩΝΟ: ΔΡΟΜΟΣ

ΚΟΡΥΦΗ	Χ ΕΓΣΑ '87	Υ ΕΓΣΑ '87
11	304041	4165481
12	304043	4165483
13	304051	4165489
14	304061	4165497
15	304062	4165499
16	304036	4165487
17	304047	4165496
18	304057	4165506
ΕΜΒΑΔΟΝ (m^2)	**224,10**	

ΠΟΛΥΓΩΝΟ: Π4

ΚΟΡΥΦΗ	Χ ΕΓΣΑ '87	Υ ΕΓΣΑ '87
16	304036	4165487
17	304047	4165496
18	304057	4165506
19	304036	4165512
20	304044	4165526
ΕΜΒΑΔΟΝ (m^2)	**364,03**	

ΠΟΛΥΓΩΝΟ: Π5

ΚΟΡΥΦΗ	Χ ΕΓΣΑ '87	Υ ΕΓΣΑ '87
19	304036	4165512
20	304044	4165526
21	303888	4165738
22	303889	4165773
23	303890	4165788
24	303919	4165742
25	303908	4165638
26	303918	4165630
27	304034	4165542
28	304013	4165522
29	303901	4165608
30	303878	4165625
31	303890	4165735
ΕΜΒΑΔΟΝ (m^2)	**8507,61**	

ΠΟΛΥΓΩΝΟ: Π6

ΚΟΡΥΦΗ	Χ ΕΓΣΑ '87	Υ ΕΓΣΑ '87
21	303888	4165738
22	303889	4165773
23	303890	4165788
32	303859	4165786
33	303878	4165802
34	303885	4165797
ΕΜΒΑΔΟΝ (m^2)	**1003,86**	

ΠΟΛΥΓΩΝΟ: Π7

ΚΟΡΥΦΗ	Χ ΕΓΣΑ '87	Υ ΕΓΣΑ '87
32	303859	4165786
33	303878	4165802
35	303847	4165806
36	303845	4165804
37	303833	4165824
38	303859	4165816
39	303869	4165809
ΕΜΒΑΔΟΝ (m^2)	**679,02**	

ΠΟΛΥΓΩΝΟ: Π8

ΚΟΡΥΦΗ	Χ ΕΓΣΑ '87	Υ ΕΓΣΑ '87
40	304214	4171148
41	304045	4171078
42	303980	4171078
43	303975	4171080
44	304206	4171174
45	304208	4171169
ΕΜΒΑΔΟΝ (m^2)	**5121,77**	

ΠΟΛΥΓΩΝΟ: Π9

ΚΟΡΥΦΗ	Χ ΕΓΣΑ '87	Υ ΕΓΣΑ '87
40	304214	4171148
44	304206	4171174
45	304208	4171169
46	304218	4171179
47	304223	4171219
48	304228	4171220
49	304251	4171221
50	304244	4171160
ΕΜΒΑΔΟΝ (m^2)	**2057,02**	

ΠΟΛΥΓΩΝΟ: Π10

ΚΟΡΥΦΗ	Χ ΕΓΣΑ '87	Υ ΕΓΣΑ '87
47	304223	4171219
48	304228	4171220
49	304251	4171221
51	304223	4171220
52	304221	4171220
53	304227	4171264
54	304263	4171292
55	304264	4171285
56	304263	4171249
57	304264	4171244
58	304262	4171243
59	304260	4171222
60	304251	4171222
ΕΜΒΑΔΟΝ (m^2)	**2177,75**	

ΠΟΛΥΓΩΝΟ: Π11

ΚΟΡΥΦΗ	Χ ΕΓΣΑ '87	Υ ΕΓΣΑ '87
54	304263	4171292
55	304264	4171285
56	304263	4171249
57	304264	4171244
61	304308	4171325
62	304309	4171328
63	304311	4171329
64	304329	4171376
65	304495	4171471
66	304491	4171534
67	304487	4171607
68	304570	4171707
69	304576	4172114
70	304584	4172121
71	304585	4172121
72	304602	4172123
73	304605	4172117
74	304598	4171697
75	304516	4171598
76	304519	4171536
77	304524	4171455
78	304352	4171357
79	304343	4171335
80	304353	4171336
81	304340	4171301
ΕΜΒΑΔΟΝ (m^2)	**29371,46**	

ΠΟΛΥΓΩΝΟ: Π12

ΚΟΡΥΦΗ	Χ ΕΓΣΑ '87	Υ ΕΓΣΑ '87
70	304584	4172121
71	304585	4172121
72	304602	4172123
82	304591	4172140
83	304594	4172140
84	304596	4172138
ΕΜΒΑΔΟΝ (m^2)	**205,19**	

ΠΟΛΥΓΩΝΟ: Π13

ΚΟΡΥΦΗ	Χ ΕΓΣΑ '87	Υ ΕΓΣΑ '87
69	304576	4172114
70	304584	4172121
72	304602	4172123
73	304605	4172117
82	304591	4172140
83	304594	4172140
84	304596	4172138
85	304577	4172144
86	304582	4172169
87	304593	4172167
88	304610	4172165
89	304605	4172141
ΕΜΒΑΔΟΝ (m^2)	**1104,55**	

ΠΟΛΥΓΩΝΟ: Π14

ΚΟΡΥΦΗ	Χ ΕΓΣΑ '87	Υ ΕΓΣΑ '87
86	304582	4172169
87	304593	4172167
88	304610	4172165
90	304584	4172179
91	304612	4172176
ΕΜΒΑΔΟΝ (m^2)	**301,16**	

ΠΟΛΥΓΩΝΟ: Π15

ΚΟΡΥΦΗ	Χ ΕΓΣΑ '87	Υ ΕΓΣΑ '87
90	304584	4172179
91	304612	4172176
92	304596	4172237
93	304612	4172233
94	304624	4172231
ΕΜΒΑΔΟΝ (m^2)	**1626,54**	

ΠΟΛΥΓΩΝΟ: Π16

ΚΟΡΥΦΗ	Χ ΕΓΣΑ '87	Υ ΕΓΣΑ '87
92	304596	4172237
93	304612	4172233
94	304624	4172231
95	304604	4172276
96	304609	4172300
97	304637	4172294
98	304632	4172270
ΕΜΒΑΔΟΝ (m^2)	**1799,14**	

ΠΟΛΥΓΩΝΟ: Π17

ΚΟΡΥΦΗ	Χ ΕΓΣΑ '87	Υ ΕΓΣΑ '87
96	304609	4172300
97	304637	4172294
99	304614	4172322
100	304642	4172320
ΕΜΒΑΔΟΝ (m^2)	**699,25**	

ΠΟΛΥΓΩΝΟ: Π18

ΚΟΡΥΦΗ	Χ ΕΓΣΑ '87	Υ ΕΓΣΑ '87
99	304614	4172322
100	304642	4172320
101	304618	4172340
102	304646	4172337
ΕΜΒΑΔΟΝ (m^2)	**491,28**	

ΠΟΛΥΓΩΝΟ: Π19

ΚΟΡΥΦΗ	Χ ΕΓΣΑ '87	Υ ΕΓΣΑ '87
101	304618	4172340
102	304646	4172337
103	304623	4172368
104	304633	4172382
105	304656	4172389
106	304668	4172393
107	304674	4172402
108	304679	4172402
109	304650	4172357
ΕΜΒΑΔΟΝ (m^2)	**1580,82**	

ΠΟΛΥΓΩΝΟ: Π20

ΚΟΡΥΦΗ	Χ ΕΓΣΑ '87	Υ ΕΓΣΑ '87
104	304633	4172382
105	304656	4172389
106	304668	4172393
107	304674	4172402
110	304646	4172404
111	304654	4172403
112	304668	4172401
ΕΜΒΑΔΟΝ (m^2)	**434,35**	

ΠΟΛΥΓΩΝΟ: Π21

ΚΟΡΥΦΗ	Χ ΕΓΣΑ '87	Υ ΕΓΣΑ '87
107	304674	4172402
108	304679	4172402
110	304646	4172404
111	304654	4172403
112	304668	4172401
113	304691	4172473
114	304698	4172489
115	304700	4172490
116	304701	4172490
117	304705	4172487
118	304718	4172479
119	304722	4172475
120	304716	4172460
ΕΜΒΑΔΟΝ (m^2)	**2639,92**	

ΠΟΛΥΓΩΝΟ: Π22

ΚΟΡΥΦΗ	Χ ΕΓΣΑ '87	Υ ΕΓΣΑ '87
115	304700	4172490
116	304701	4172490
117	304705	4172487
118	304718	4172479
119	304722	4172475
121	304742	4172521
ΕΜΒΑΔΟΝ (m^2)	**659,34**	

ΠΟΛΥΓΩΝΟ: Π23

ΚΟΡΥΦΗ	Χ ΕΓΣΑ '87	Υ ΕΓΣΑ '87
122	285570	4185761
123	285739	4185673
124	286032	4185685
125	286158	4185647
126	286081	4185631
127	285027	4185647
128	285806	4185638
129	285711	4185658
130	285558	4185726
131	285531	4185746
132	285345	4185920
133	285335	4185921
134	285309	4185950
135	285301	4185965
136	285362	4185956
ΕΜΒΑΔΟΝ (m^2)	**32189,59**	

Δασάρχης Πύργου
PANAGIOTIS LATTAS
24/11/2023 12:24

Legend/ Υπόμνημα

Project Components/ Στοιχεία του Έργου

- Proposed Onshore Routing / Προτεινόμενη Χέρσαία Όδευση
- Project Working Strip/ Ζώνη Εργασίας Έργου

Forest Characterization Act Components/ Στοιχεία Πράξης Δασικού Χαρακτηρισμού

- Forest Characterization Act Parcels Vertices/ Κορυφές Πολυγώνων Πράξης Χαρακτηρισμού
- Forest Characterization Act Polygons/ Πολύγωνα Πράξης Χαρακτηρισμού
- Ορια Δασαρχείων (Πηγή: https://geodata.gov.gr)

Official Forest Maps - Legend/ Κυρωμένοι Δασικοί Χάρτες- Υπόμνημα

(Source/ Πηγή: https://pla.ktimanet.gr/gis/forestsuspension, Accessed on 20-12-2022/Πλειστάλη Πρόσβαση 20/12/22)

- ΑΛΛΗΣ ΜΟΡΦΗΣ / ΚΑΛΥΨΗΣ ΕΚΤΑΣΕΙΣ ΣΤΙΣ Α/Φ ΠΑΛΑΙΟΤΕΡΗΣ ΛΗΨΗΣ ΑΛΛΗΣ ΜΟΡΦΗΣ / ΚΑΛΥΨΗΣ ΕΚΤΑΣΕΙΣ ΣΤΙΣ Α/Φ ΠΡΟΣΦΑΤΗΣ ΛΗΨΗΣ & ΣΤΙΣ ΑΥΤΟΥΧΕΣ*
- ΑΛΛΗΣ ΜΟΡΦΗΣ / ΚΑΛΥΨΗΣ ΕΚΤΑΣΕΙΣ ΣΤΙΣ Α/Φ ΠΑΛΑΙΟΤΕΡΗΣ ΛΗΨΗΣ ΔΑΣΗ ΚΑΙ ΔΑΣΙΚΕΣ ΕΚΤΑΣΕΙΣ ΣΤΙΣ Α/Φ ΠΡΟΣΦΑΤΗΣ ΛΗΨΗΣ & ΣΤΙΣ ΑΥΤΟΥΧΕΣ*
- ΑΛΛΗΣ ΜΟΡΦΗΣ / ΚΑΛΥΨΗΣ ΕΚΤΑΣΕΙΣ ΣΤΙΣ Α/Φ ΠΑΛΑΙΟΤΕΡΗΣ ΛΗΨΗΣ ΧΟΡΤΟΛΙΒΑΔΙΚΕΣ ΕΚΤΑΣΕΙΣ ΣΤΙΣ Α/Φ ΠΡΟΣΦΑΤΗΣ ΛΗΨΗΣ & ΣΤΙΣ ΑΥΤΟΥΧΕΣ*
- ΔΑΣΗ ΚΑΙΔΑΣΙΚΕΣ ΕΚΤΑΣΕΙΣ ΣΤΙΣ Α/Φ ΠΑΛΑΙΟΤΕΡΗΣ ΛΗΨΗΣ Η ΠΡΟΨΗΣ ΤΑΜΕΝΑ ΣΤΟΙΧΕΙΑ ΑΛΛΗΣ ΜΟΡΦΗΣ / ΚΑΛΥΨΗΣ ΕΚΤΑΣΕΙΣ ΣΤΙΣ Α/Φ ΠΡΟΣΦΑΤΗΣ ΛΗΨΗΣ & ΣΤΙΣ ΑΥΤΟΥΧΕΣ*
- ΔΑΣΗ ΚΑΙΔΑΣΙΚΕΣ ΕΚΤΑΣΕΙΣ ΣΤΙΣ Α/Φ ΠΑΛΑΙΟΤΕΡΗΣ ΛΗΨΗΣ Η ΠΡΟΨΗΣ ΤΑΜΕΝΑ ΣΤΟΙΧΕΙΑ ΔΑΣΗ ΚΑΙ ΔΑΣΙΚΕΣ ΕΚΤΑΣΕΙΣ ΣΤΙΣ Α/Φ ΠΡΟΣΦΑΤΗΣ ΛΗΨΗΣ & ΣΤΙΣ ΑΥΤΟΥΧΕΣ*
- ΤΕΛΕΣΙΔΙΚΕΣ ΠΡΑΞΕΙΣ & ΑΠΟΦΑΣΕΙΣ ΧΑΡΑΚΤΗΡΙΣΜΟΥ - ΜΗ ΔΑΣΙΚΕΣ
- ΤΕΛΕΣΙΔΙΚΕΣ ΠΡΑΞΕΙΣ & ΑΠΟΦΑΣΕΙΣ ΧΑΡΑΚΤΗΡΙΣΜΟΥ - ΔΑΣΙΚΕΣ
- ΤΕΛΕΣΙΔΙΚΕΣ ΠΡΑΞΕΙΣ & ΑΠΟΦΑΣΕΙΣ ΧΑΡΑΚΤΗΡΙΣΜΟΥ - ΧΟΡΤΟΛΙΒΑΔΙΚΕΣ
- ΧΟΡΤΟΛΙΒΑΔΙΚΕΣ ΕΚΤΑΣΕΙΣ ΣΤΙΣ Α/Φ ΠΑΛΑΙΟΤΕΡΗΣ ΛΗΨΗΣ ΑΛΛΗΣ ΜΟΡΦΗΣ / ΚΑΛΥΨΗΣ ΕΚΤΑΣΕΙΣ ΣΤΙΣ Α/Φ ΠΡΟΣΦΑΤΗΣ ΛΗΨΗΣ & ΣΤΙΣ ΑΥΤΟΥΧΕΣ*
- ΧΟΡΤΟΛΙΒΑΔΙΚΕΣ ΕΚΤΑΣΕΙΣ ΣΤΙΣ Α/Φ ΠΑΛΑΙΟΤΕΡΗΣ ΛΗΨΗΣ ΧΟΡΤΟΛΙΒΑΔΙΚΕΣ ΕΚΤΑΣΕΙΣ ΣΤΙΣ Α/Φ ΠΡΟΣΦΑΤΗΣ ΛΗΨΗΣ & ΣΤΙΣ ΑΥΤΟΥΧΕΣ*

* Η ΣΤΟΥΣ ΚΤΗΜΑΤΙΚΟΥΣ ΧΑΡΤΕΣ ΤΟΥ Ν. 248/1976

SIGNATORY RURAL AND SURVEYING ENGINEER/
Ο ΥΠΟΓΡΑΦΩΝ ΤΟΠΟΓΡΑΦΟΣ ΜΗΧΑΝΙΚΟΣ

ΝΙΚΟΛΑΟΣ ΔΑΡΑΣ
ΑΡΙΘΜΟΣΔΕΙΤΗΣ ΤΟΠΟΓΡΑΦΟΥ ΜΗΧΑΝΙΚΟΥ Ε.Μ.Π.
ΟΛΥΜΠΙΑΔΟΣ 6 - ΡΟΔΑΚΙΟ ΑΤΤΙΚΗΣ 14121
ΑΦΜ: 134298388 - ΔΟΥ: ΝΕΑΣ ΙΩΝΙΑΣ
ΤΗΛ: 210-2839604

ΑΣΠΙΡΟΦΟΣ ΤΕΧΝΙΚΗ ΕΤΑΙΡΕΙΑ Α.Ε.
ΗΕΛΟΣ Τ.Ε.Ε. ΑΡΙΘΜΟΣ ΜΗΤΡΟΟΥ 13047
ΕΛ. ΒΕΝΙΖΕΛΟΥ 264 – ΚΑΛΛΙΘΕΑ ΑΤΤΙΚΗΣ
ΤΗΛ. 210 9419500 FAX: 210 9419510
ΑΦΜ 094125877 ΔΟΥ ΦΑΕ ΠΕΙΡΑΙΑ

α/α	X	Y	α/α	X	Y	ΑΠΟΣΤΑΣΕΙΣ ΣΕ ΜΕΤΡΑ
Α	304203	4171173	Λ	304179	4165336	9,36
Β	304210	4171146	Μ	304184	4165344	19,09
Γ	304586	4172168	Ν	304189	4165363	4,05
Δ	304580	4172138	Ξ	304192	4165361	17,8
Ε	304576	4172134	Ο	304189	4165344	10,84
Ζ	304620	4172353	Π	304184	4165335	4,54
Η	304587	4172178	Λ	304179	4165336	
Θ	304598	4172236				
Κ	304634	4172382				

Applicable Coordinate System & Scale Bar / Εφαρμοζόμενο Σύστημα Συντεταγμένων & Κλίμακα

Ε.Γ.Σ.Α.(Ελληνικό Γεωδαιτικό Συστημα Αναφοράς)
Pregeodetic Coordinate System: Greek Grid
Ellipsoid: Bessel Modified 1841
Projection: Transverse Mercator
Κεντρικός Μεσημβρινός 24
Central Meridian 24 Longitude East of Greenwich
Ψευδή Ανατολικά (Ψευδής Ανατολή) Χ=500000
False Easting x=500000
Γεωγρ. ανάμισυς 37° 23' 00"
Latitude of origin 37° 23' 00"

1:1.500

0 30 60 90 m

Key Plan/ Διανομή Πινακίδων

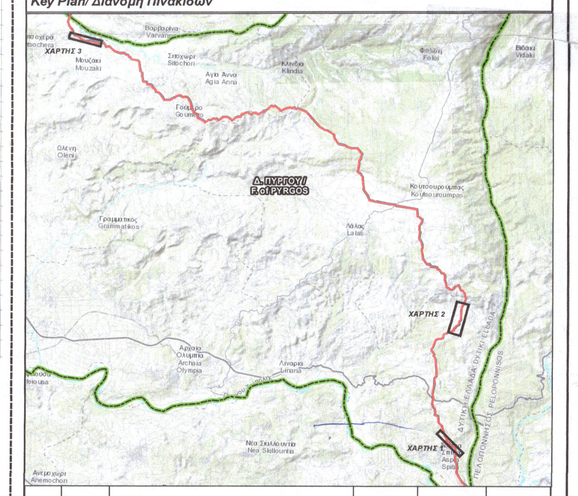

REV / ΑΝΑΘ	DATE/ ΗΜΕΡΟΜ	DESCRIPTION/ ΠΕΡΙΓΡΑΦΗ	DESIGN/ ΣΥΣΒΑΛΕΘΗΚΕ	CHECK/ ΕΛΕΓΧΟΣ	APPROVAL/ ΕΓΚΡΙΣΗ
00	25/5/2023	ISSUED FOR REVIEW	ΠΠΤΗΣ.	ΦΟΜΑ Φ.	ΣΠΑΝΔΙΔΗΣ Φ.

Contract No: / Αρ. Συμβολαίου: AF 117275

COMPANY / ΕΤΑΙΡΕΙΑ: IGI Poseidon

CONSULTANT / ΣΥΜΒΟΥΛΟΣ: Asprofos engineering

PROJECT TITLE/ ΤΙΤΛΟΣ ΕΡΓΟΥ: **EASTMED PIPELINE PROJECT ΕΡΓΟ ΑΓΩΓΟΥ EASTMED**

DOCUMENT TITLE/ ΤΙΤΛΟΣ ΕΡΓΟΥ: **Application File for Forest Characterization Act of Eastmed Pipeline Project - Pyrgos Forestry/ Φάκελος Αίτησης Πράξης Χαρακτηρισμού για το Έργο Αγωγού Eastmed - Δασαρχείο Πύργου**

Scale/ Κλίμακα: 1:1.500	PROJECT DOCUMENT No./ ΑΡΙΘΜΟΣ ΕΓΓΡΑΦΟΥ ΕΡΓΟΥ: AF117275-PER-DWG-008	Rev./ Αναθ. 1
Paper Size/ Μέγεθος Χαρτιού: A0+	ENGINEER'S DWG NO/ ΑΡ. ΣΧ. ΜΕΛΕΤΗΤΗ:	Sheet/ Φύλλο: /